



## **EDITAL**

**CONCORRÊNCIA ELETRÔNICA C.E nº 020/2026 (90082)**

**CONTRATANTE:**

**SECRETARIA DO AGRONEGÓCIO E EMPREENDEDORISMO RURAL**

**OBJETO:**

CONTRATAÇÃO DE EMPRESA DE ENGENHARIA PARA A EXECUÇÃO DE OBRAS E SERVIÇOS DE CONSTRUÇÃO DE PRAÇA NA ZONA RURAL NO MUNICÍPIO DE PAU D'ARCO – PI.

**VALOR TOTAL DA CONTRATAÇÃO**

**R\$ 533.958,91 (Quinhentos e trinta e três mil, novecentos e cinquenta e oito reais e noventa e um centavos).**

**DATA DA SESSÃO PÚBLICA**

**Dia 14/05/2026 às 10h (horário de Brasília)**

**CRITÉRIO DE JULGAMENTO:**

**MENOR PREÇO GLOBAL**

**MODO DE DISPUTA:**

**ABERTO**

**PREFERÊNCIA ME/EPP/EQUIPARADAS**

**NÃO**

**EDITAL DE LICITAÇÃO**  
**CONCORRÊNCIA ELETRÔNICA C.E Nº 020/2026 (90082)**  
**PROCESSO Nº 00317.000928/2025-97**

O Estado do Piauí, através da Secretaria do Agronegócio e Empreendedorismo Rural do Estado do Piauí, CNPJ nº 33.691.623/0001-07, com sede no Parque de Exposições “Dirceu Arcoverde”, Rodovia 343 Km 10, CEP: 64.091-210, Gurupi – Teresina/PI, E-mail: cel.seagro@gmail.com, Teresina - Piauí, através do agente de contratação e da equipe de apoio, designados pela Portaria nº 119/2024 de 24 de outubro de 2024, torna público, para conhecimento dos interessados, que fará realizar licitação na modalidade CONCORRÊNCIA, na Forma Eletrônica, do tipo **MENOR PREÇO**, em conformidade com a Lei nº 14.133/2021, Decreto Estadual nº 21.872/2023 e as exigências estabelecidas neste Edital e seus Anexos.

**SISTEMA ELETRÔNICO DE COMPRAS:**

<https://www.gov.br/compras/pt-br>

**CADASTRO ELETRÔNICO DE FORNECEDORES:**

[https://www.sead.pi.gov.br/?page\\_id=2687](https://www.sead.pi.gov.br/?page_id=2687)

**PARTE GERAL**

**1. DISPOSIÇÕES PRELIMINARES**

- 1.1. A abertura da presente licitação dar-se-á em sessão pública, conforme as informações constantes na **Parte Específica** deste Edital, que indicará o sistema eletrônico e cadastro eletrônico de fornecedores utilizados no certame, além de data, horário e local.
- 1.2. Não havendo expediente ou ocorrendo qualquer fato superveniente que impeça a realização do certame na data marcada, a sessão será automaticamente transferida para o primeiro dia útil subsequente, no mesmo horário e endereço eletrônico anteriormente estabelecidos, desde que não haja comunicação do Agente de contratação em contrário.

**2. DAS DISPOSIÇÕES GERAIS SOBRE O OBJETO**

- 2.1. O objeto da presente licitação é a escolha da proposta mais vantajosa para a execução do objeto descrito na **Parte Específica** deste Edital, conforme condições, quantidades e exigências estabelecidas neste Edital, na Minuta de Contrato (Anexo I), Planilha de Quantitativos e Custos Unitários (Anexo VIII), e Especificações Técnicas e Projeto / Termo de Referência (Anexo VIII), que integram o dossiê de informações sobre a licitação. Além das normas referidas, estará o adjudicatário do objeto da licitação obrigado a atender a todas as imposições da legislação relativas aos serviços a serem contratados.
- 2.2. A **Parte Específica** deste Edital definirá a forma de adjudicação do objeto, que poderá ser global ou dividida por itens ou lotes/grupos de itens.
- 2.3. Na **Parte Específica** deste Edital e no Projeto Básico / Termo de Referência em anexo constam o preço total da contratação, os preços unitários e globais estimados em relação a cada item ou os respectivos preços máximos aceitáveis, ressalvada a opção pelo caráter sigiloso dos valores.
  - 2.3.1. O BDI utilizado como referencial para o cálculo dos preços unitários, pela Contratante, encontra-se definido na **Parte Específica** deste Edital.
- 2.4. A **Parte Específica** deste Edital definirá o regime de execução aplicável ao futuro contrato decorrente deste certame.



2.5. Em caso de divergência entre as especificações do objeto descritas no site do sistema eletrônico utilizado no certame e as especificações técnicas constantes neste Edital e anexos, estas sempre prevalecerão.

2.6. A **Parte Específica** deste Edital irá definir se o presente certame irá adotar o Sistema de Registro de Preços e, caso positivo, a formação do cadastro de reserva ocorrerá na forma a seguir detalhada:

2.6.1. Será incluído na ata, na forma de anexo, o registro dos licitantes ou fornecedores que aceitarem cotar os bens ou serviços com preços iguais aos do adjudicatário na sequência da classificação da licitação e inclusão daqueles que mantiverem sua proposta original.

2.6.2. O registro a que se refere o subitem 2.6.1 tem por objetivo a formação de cadastro de reserva no caso de impossibilidade de atendimento pelo licitante vencedor, caso este não assine a ata ou tenha seu registro cancelado.

2.6.3. Se houver mais de um licitante na situação de que trata o item 2.6.1, serão ordenados conforme o critério combinado de valor de que trata o dispositivo e a classificação apresentada durante a fase competitiva.

2.6.4. A ordem de classificação dos licitantes ou fornecedores registrados na ata deverá ser respeitada nas contratações.

2.7. Caso seja adotado o Sistema de Registro de Preços, a Ata de Registro de Preços que vier anexa ao Edital irá dispor sobre:

2.7.1. órgãos gerenciador e participantes;

2.7.2. adesões;

2.7.3. preços registrados e respectivos reajustes;

2.7.4. vigência.

### 3. DAS CONDIÇÕES GERAIS DE PARTICIPAÇÃO

3.1. Poderão participar desta Concorrência os interessados cujo ramo de atividade seja compatível com o objeto desta licitação e que apresentem os documentos exigidos para habilitação.

3.1.1. Os interessados devem providenciar cadastro e senha no sistema de compras indicado no item 1.1 da **Parte Específica** deste Edital.

3.2. Será concedido tratamento favorecido para as microempresas e empresas de pequeno porte, para as sociedades cooperativas mencionadas no artigo 16 da Lei nº 14.133, de 2021, para o agricultor familiar, o produtor rural pessoa física e para o microempreendedor individual - MEI, nos limites previstos da Lei Complementar nº 123, de 2006.

3.2.1. A **Parte Específica** deste Edital irá definir se a participação no certame será ampla, restrita ou com cotas reservadas a microempresas, empresas de pequeno porte e equiparadas.

3.2.2. A obtenção do benefício a que se refere o subitem anterior fica limitada às microempresas e às empresas de pequeno porte que, no ano-calendário de realização da licitação, ainda não tenham celebrado contratos com a Administração Pública cujos valores somados extrapolem a receita bruta máxima admitida para fins de enquadramento como empresa de pequeno porte.

3.2.3. Nas contratações com prazo de vigência superior a 1 (um) ano, será considerado o valor anual do contrato na aplicação dos limites acima estabelecidos (art. 4º, §3º, da Lei nº 14.133/2021).

3.2.4. As referidas entidades deverão declarar-se como tal no início da sessão pública da Concorrência Eletrônica, sendo que a ausência de manifestação sobre o enquadramento, quando solicitado pelo sistema, implicará no decaimento do direito de reclamar, posteriormente, essa condição, no intuito de usufruir dos benefícios estabelecidos na legislação supracitada.

- 3.2.5. As Microempresas, Empresas de Pequeno Porte e equiparadas deverão encaminhar a documentação de habilitação, ainda que haja alguma restrição de regularidade fiscal e trabalhista, nos termos do art. 43, § 1º da LC nº 123, de 2006.
- 3.3. Caso a **Parte Específica** deste Edital permita a participação de empresas em consórcio, deverão ser observadas as seguintes normas:
- 3.3.1. Deverá ser comprovada a existência de compromisso público ou particular de constituição de consórcio, após declaração do vencedor, com indicação da empresa-líder que será representante das consorciadas perante a Administração.
- 3.3.2. A habilitação técnica, quando exigida, será feita por meio do somatório dos quantitativos de cada consorciado e, para efeito de habilitação econômico-financeira, quando exigida, será observado o somatório dos valores de cada consorciado.
- 3.3.3. Se o consórcio não for formado integralmente por microempresas ou empresas de pequeno porte e o edital exigir requisitos de habilitação econômico-financeira, poderá haver um acréscimo de 10% a 30% para o consórcio em relação ao valor exigido para os licitantes individuais, conforme definido no item 8.17.3.1 da **Parte Específica** deste Edital.
- 3.3.4. As empresas consorciadas não poderão participar, na mesma licitação, de mais de um consórcio ou isoladamente;
- 3.3.5. As empresas consorciadas serão solidariamente responsáveis pelas obrigações do consórcio nas fases de licitação e durante a vigência do contrato;
- 3.3.6. Antes da celebração do contrato, deverá ser promovida a constituição e o registro do consórcio, nos termos do compromisso referido no subitem 3.3.1.
- 3.4. Não poderão participar desta licitação:
- 3.4.1. Aquele que não atenda às condições deste Edital e seu(s) anexo(s);
- 3.4.2. Autor do anteprojeto, do projeto básico ou do projeto executivo, pessoa física ou jurídica, quando a licitação versar sobre serviços ou fornecimento de bens a ele relacionados;
- 3.4.3. Empresa, isoladamente ou em consórcio, responsável pela elaboração do projeto básico ou do projeto executivo, ou empresa da qual o autor do projeto seja dirigente, gerente, controlador, acionista ou detentor de mais de 5% (cinco por cento) do capital com direito a voto, responsável técnico ou subcontratado, quando a licitação versar sobre serviços ou fornecimento de bens a ela necessários;
- 3.4.4. Pessoa física ou jurídica que se encontre, ao tempo da licitação, impossibilitada de participar da licitação em decorrência de sanção que lhe foi imposta;
- 3.4.5. Aquele que mantenha vínculo de natureza técnica, comercial, econômica, financeira, trabalhista ou civil com dirigente do órgão ou entidade contratante ou com agente público que desempenhe função na licitação ou atue na fiscalização ou na gestão do contrato, ou que deles seja cônjuge, companheiro ou parente em linha reta, colateral ou por afinidade, até o terceiro grau;
- 3.4.6. Empresas controladoras, controladas ou coligadas, nos termos da Lei nº 6.404, de 15 de dezembro de 1976, concorrendo entre si;
- 3.4.7. Pessoa física ou jurídica que, nos 5 (cinco) anos anteriores à divulgação do edital, tenha sido condenada judicialmente, com trânsito em julgado, por exploração de trabalho infantil, por submissão de trabalhadores a condições análogas às de escravo ou por contratação de adolescentes nos casos vedados pela legislação trabalhista;
- 3.4.8. Agente público do órgão ou entidade licitante;
- 3.4.9. Organizações da Sociedade Civil de Interesse Público - OSCIP, atuando nessa condição;
- 3.4.10. Não poderá participar, direta ou indiretamente, da licitação ou da execução do contrato agente público do órgão ou entidade contratante, devendo ser observadas as situações que possam configurar conflito de interesses no exercício ou após o exercício do cargo ou emprego, nos



termos da legislação que disciplina a matéria, conforme § 1º do art. 9º da Lei n.º 14.133, de 2021.

- 3.4.11. Empresas e empresários cujas falências tenham sido declaradas, bem como as que se encontrem sob concurso de credores, em dissolução ou em liquidação;
- 3.4.12. Os interessados que estejam incluídos no Cadastro de Inadimplentes com Débitos na Dívida Ativa do Estado do Piauí – **CADIPI** – nos termos do artigo 6º da Lei nº 5.533, de 30 de dezembro de 2005;

3.5. O impedimento de que trata o item 3.4.4 será também aplicado ao licitante que atue em substituição a outra pessoa, física ou jurídica, com o intuito de burlar a efetividade da sanção a ela aplicada, inclusive a sua controladora, controlada ou coligada, desde que devidamente comprovado o ilícito ou a utilização fraudulenta da personalidade jurídica do licitante.

3.6. A critério da Administração e exclusivamente a seu serviço, o autor dos projetos e a empresa a que se referem os itens 3.4.2 e 3.4.3 poderão participar no apoio das atividades de planejamento da contratação, de execução da licitação ou de gestão do contrato, desde que sob supervisão exclusiva de agentes públicos do órgão ou entidade.

3.7. Equiparam-se aos autores do projeto as empresas integrantes do mesmo grupo econômico.

3.8. O disposto nos itens 3.4.2 e 3.4.3 não impede a licitação ou a contratação de serviço que inclua como encargo do contratado a elaboração do projeto básico e do projeto executivo, nas contratações integradas, e do projeto executivo, nos demais regimes de execução.

3.9. Em licitações e contratações realizadas no âmbito de projetos e programas parcialmente financiados por agência oficial de cooperação estrangeira ou por organismo financeiro internacional com recursos do financiamento ou da contrapartida nacional, não poderá participar pessoa física ou jurídica que integre o rol de pessoas sancionadas por essas entidades ou que seja declarada inidônea nos termos da Lei nº 14.133/2021.

3.10. A vedação de que trata o item 3.4.8 estende-se a terceiro que auxilie a condução da contratação na qualidade de integrante de equipe de apoio, profissional especializado ou funcionário ou representante de empresa que preste assessoria técnica.

3.11. A **Parte Específica** definirá a permissão de participação de cooperativas no certame.

#### **4. DO ENVIO DA PROPOSTA E DOS DOCUMENTOS DE HABILITAÇÃO**

4.1. A **Parte Específica** deste Edital estabelecerá se a fase habilitação sucederá ou antecederá as fases de apresentação de propostas e lances de julgamento.

4.2. Os licitantes encaminharão, exclusivamente por meio do sistema eletrônico, a proposta com o preço ou o percentual de desconto, conforme o critério de julgamento adotado neste Edital, até a data e o horário estabelecidos para abertura da sessão pública.

4.3. Caso a fase de habilitação anteceda as fases de apresentação de propostas e lances, os licitantes encaminharão, conforme o item anterior, simultaneamente os documentos de habilitação e a proposta com o preço ou o percentual de desconto, observado o disposto nos itens 8.2 e 8.9.1 deste Edital.

4.4. No cadastramento da proposta inicial, o licitante declarará, em campo próprio do sistema, que:

4.4.1. está ciente e concorda com as condições contidas no edital e seus anexos, bem como de que a proposta apresentada compreende a integralidade dos custos para atendimento dos direitos trabalhistas assegurados na Constituição Federal, nas leis trabalhistas, nas normas

- infralegais, nas convenções coletivas de trabalho e nos termos de ajustamento de conduta vigentes na data de sua entrega em definitivo e que cumpre plenamente os requisitos de habilitação definidos no instrumento convocatório;
- 4.4.2. não emprega menor de 18 anos em trabalho noturno, perigoso ou insalubre e não emprega menor de 16 anos, salvo menor, a partir de 14 anos, na condição de aprendiz, nos termos do artigo 7º, XXXIII, da Constituição;
- 4.4.3. não possui, em sua cadeia produtiva, empregados executando trabalho degradante ou forçado, observando o disposto nos incisos III e IV do art. 1º e no inciso III do art. 5º da Constituição Federal;
- 4.4.4. cumpre as exigências de reserva de cargos para pessoa com deficiência e para reabilitado da Previdência Social, previstas em lei e em outras normas específicas.
- 4.5. O licitante organizado em cooperativa deverá declarar, ainda, em campo próprio do sistema eletrônico, que cumpre os requisitos estabelecidos no artigo 16 da Lei nº 14.133, de 2021.
- 4.6. O fornecedor enquadrado como microempresa, empresa de pequeno porte ou sociedade cooperativa deverá declarar, ainda, em campo próprio do sistema eletrônico, que cumpre os requisitos estabelecidos no artigo 3º da Lei Complementar nº 123, de 2006, estando apto a usufruir do tratamento favorecido estabelecido em seus arts. 42 a 49, observado o disposto nos §§ 1º ao 3º do art. 4º, da Lei nº 14.133, de 2021.
- 4.6.1. No item exclusivo para participação de microempresas e empresas de pequeno porte, a assinalação do campo “não” impedirá o prosseguimento no certame, para aquele item;
- 4.6.2. Nos itens em que a participação não for exclusiva para microempresas e empresas de pequeno porte, a assinalação do campo “não” apenas produzirá o efeito de o licitante não ter direito ao tratamento favorecido previsto na Lei Complementar nº 123, de 2006, mesmo que microempresa, empresa de pequeno porte ou sociedade cooperativa.
- 4.7. A falsidade da declaração de que trata os itens 4.4 ou 4.6 sujeitará o licitante às sanções previstas na Lei nº 14.133, de 2021, e neste Edital.
- 4.8. Caso o sistema de compras utilizado no certame não possua as funcionalidades respectivas, as declarações indicadas nos itens 4.4 a 4.6 deverão ser encaminhadas juntamente com os documentos de habilitação, conforme definido na **Parte Específica**.
- 4.9. Os licitantes poderão retirar ou substituir a proposta ou, na hipótese de a fase de habilitação anteceder as fases de apresentação de propostas e lances e de julgamento, os documentos de habilitação anteriormente inseridos no sistema, até a abertura da sessão pública.
- 4.10. Não haverá ordem de classificação na etapa de apresentação da proposta e dos documentos de habilitação pelo licitante, o que ocorrerá somente após os procedimentos de abertura da sessão pública e da fase de envio de lances.
- 4.11. Serão disponibilizados para acesso público os documentos que compõem a proposta dos licitantes convocados para apresentação de propostas, após a fase de envio de lances.
- 4.12. Desde que disponibilizada a funcionalidade no sistema, o licitante poderá parametrizar o seu valor final mínimo ou o seu percentual de desconto máximo quando do cadastramento da proposta e obedecerá às seguintes regras:
- 4.12.1. A aplicação do intervalo mínimo de diferença de valores ou de percentuais entre os lances, que incidirá tanto em relação aos lances intermediários quanto em relação ao lance que cobrir a melhor oferta; e
- 4.12.2. Os lances serão de envio automático pelo sistema, respeitado o valor final mínimo estabelecido e o intervalo de que trata o subitem acima.
- 4.13. O valor final mínimo ou o percentual de desconto final máximo parametrizado no sistema poderá ser alterado pelo fornecedor durante a fase de disputa, sendo vedado:
- 4.13.1. Valor superior a lance já registrado pelo fornecedor no sistema, quando adotado o critério de julgamento por menor preço; e

- 4.13.2. Percentual de desconto inferior a lance já registrado pelo fornecedor no sistema, quando adotado o critério de julgamento por maior desconto.
- 4.14. O valor final mínimo ou o percentual de desconto final máximo parametrizado na forma do item 4.12 possuirá caráter sigiloso para os demais fornecedores e para o órgão ou entidade promotora da licitação, podendo ser disponibilizado estrita e permanentemente aos órgãos de controle externo e interno.
- 4.15. Caberá ao licitante interessado em participar da licitação acompanhar as operações no sistema eletrônico durante o processo licitatório e se responsabilizar pelo ônus decorrente da perda de negócios diante da inobservância de mensagens emitidas pela Administração ou de sua desconexão.
- 4.16. A **Parte Específica** deste Edital irá definir eventual exigência de garantia de proposta como requisito de pré-habilitação.
- 4.17. É vedada ao licitante a identificação da empresa na proposta comercial INICIAL, como por exemplo, a colocação do nome ou timbre da empresa, sob pena de desclassificação. Tal vedação se estende aos documentos eventualmente anexados durante a inserção da proposta de preços (folders, prospectos, declarações, garantia da proposta, etc.), que não poderão estar identificados, não sendo admitida a veiculação do nome da empresa ou de seus representantes, utilização de material timbrado ou qualquer outro meio que viabilize a identificação do licitante.

## 5. DA APRESENTAÇÃO DAS PROPOSTAS

- 5.1. O licitante deverá enviar sua proposta mediante o preenchimento, no sistema eletrônico, dos campos indicados na **Parte Específica** deste Edital, devendo conter as informações similares à especificação do Projeto Básico / Termo de Referência.
- 5.2. Todas as especificações do objeto contidas na proposta vinculam o licitante.
- 5.3. Nos valores propostos estarão inclusos todos os custos operacionais, encargos previdenciários, trabalhistas, tributários, comerciais e quaisquer outros que incidam direta ou indiretamente na execução do objeto.
- 5.4. Os preços ofertados, tanto na proposta inicial, quanto na etapa de julgamento, serão de exclusiva responsabilidade do licitante, não lhe assistindo o direito de pleitear qualquer alteração, sob alegação de erro, omissão ou qualquer outro pretexto.
- 5.5. Se o regime tributário da empresa implicar o recolhimento de tributos em percentuais variáveis, a cotação adequada será a que corresponde à média dos efetivos recolhimentos da empresa nos últimos doze meses.
- 5.6. Independentemente do percentual de tributo inserido na planilha, no pagamento serão retidos na fonte os percentuais estabelecidos na legislação vigente.
- 5.7. A apresentação das propostas implica obrigatoriedade do cumprimento das disposições nelas contidas, em conformidade com o que dispõe o Projeto Básico / Termo de Referência, assumindo o proponente o compromisso de executar o objeto licitado nos seus termos, bem como de fornecer os materiais, equipamentos, ferramentas e utensílios necessários, em quantidades e qualidades adequadas à perfeita execução contratual, promovendo, quando requerido, sua substituição.
- 5.8. O prazo de validade da proposta será estabelecido na **Parte Específica** deste Edital.
- 5.9. Com a apresentação da proposta o licitante declara estar ciente de que, nos termos do artigo 1º da Lei estadual nº 6.344, de 12 de março de 2013 deverá reservar parte dos empregos diretos criados por força do contrato de obra/serviço que vier a firmar com o Estado do Piauí e seus órgãos, **para egressos do Sistema Prisional e cumpridores de medidas de segurança e penas alternativas.**
- 5.10. Com a apresentação da proposta o licitante declara estar ciente de que, nos termos do artigo 1º da Lei Estadual nº 6.480, de 03 de fevereiro de 2014, deverá reservar preferencialmente, no mínimo de 5% (cinco por cento) das vagas de emprego diretos na área de construção civil, criadas por força do contrato de obra pública que vier a firmar com o Estado do Piauí e seus órgãos, **para**

pessoas do sexo feminino, desde que compatível com o exercício das atividades inerentes ao objeto do contrato.

## 6. DA ABERTURA DA SESSÃO, CLASSIFICAÇÃO DAS PROPOSTAS E FORMULAÇÃO DE LANCES

6.1. A abertura da presente licitação dar-se-á automaticamente em sessão pública, por meio de sistema eletrônico, na data, horário e local indicados neste Edital, conforme o critério de julgamento indicado na **Parte Específica**.

6.2. Os licitantes poderão retirar ou substituir a proposta ou os documentos de habilitação, quando for o caso, anteriormente inseridos no sistema, até a abertura da sessão pública.

6.2.1. Será desclassificada a proposta que identifique o licitante.

6.2.2. Serão desclassificadas as propostas que apresentarem preços globais ou unitários superiores aos fixados pela Contratante.

6.2.3. A desclassificação será sempre fundamentada e registrada no sistema, com acompanhamento em tempo real por todos os participantes.

6.2.4. A não desclassificação da proposta não impede o seu julgamento definitivo em sentido contrário, levado a efeito na fase de aceitação.

6.3. O sistema ordenará automaticamente as propostas classificadas, sendo que somente estas participarão da fase de lances.

6.4. O sistema disponibilizará campo próprio para troca de mensagens entre o Agente de contratação e os licitantes.

6.5. Iniciada a etapa competitiva, os licitantes deverão encaminhar lances exclusivamente por meio de sistema eletrônico, sendo imediatamente informados do seu recebimento e do valor consignado no registro.

6.6. O lance deverá ser ofertado na forma definida na **Parte Específica** deste Edital.

6.7. Os licitantes poderão oferecer lances sucessivos, observando o horário fixado para abertura da sessão e as regras estabelecidas neste Edital.

6.8. O licitante somente poderá oferecer lance de valor inferior ou percentual de desconto superior ao último por ele ofertado e registrado pelo sistema.

6.9. O intervalo mínimo de diferença de valores ou percentuais entre os lances, que incidirá tanto em relação aos lances intermediários quanto em relação à proposta que cobrir a melhor oferta, será definido na **Parte Específica** deste Edital.

6.10. O licitante poderá, uma única vez, excluir seu último lance ofertado, no intervalo de quinze segundos após o registro no sistema, na hipótese de lance inconsistente ou inexecutável.

6.11. O procedimento seguirá de acordo com o modo de disputa adotado, conforme indicado na **Parte Específica** deste Edital.

6.12. Caso seja adotado para o envio de lances na concorrência eletrônica o modo de disputa “aberto”, os licitantes apresentarão lances públicos e sucessivos, com prorrogações.

6.12.1. A etapa de lances da sessão pública terá duração de dez minutos e, após isso, será prorrogada automaticamente pelo sistema quando houver lance ofertado nos últimos dois minutos do período de duração da sessão pública.

6.12.2. A prorrogação automática da etapa de lances, de que trata o subitem anterior, será de dois minutos e ocorrerá sucessivamente sempre que houver lances enviados nesse período de prorrogação, inclusive no caso de lances intermediários.

6.12.3. Não havendo novos lances na forma estabelecida nos itens anteriores, a sessão pública encerrar-se-á automaticamente, e o sistema ordenará e divulgará os lances conforme a ordem final de classificação.

6.12.4. Definida a melhor proposta, se a diferença em relação à proposta classificada em segundo lugar for de pelo menos 5% (cinco por cento), o Agente de Contratação, auxiliado pela equipe de apoio, poderá admitir o reinício da disputa aberta, para a definição das demais



colocações.

6.12.5. Após a adoção das providências acima, os licitantes serão convocados para apresentar lances intermediários.

6.13. Caso seja adotado para o envio de lances na concorrência eletrônica o modo de disputa “aberto e fechado”, os licitantes apresentarão lances públicos e sucessivos, com lance final e fechado.

6.13.1. A etapa de lances da sessão pública terá duração inicial de quinze minutos. Após esse prazo, o sistema encaminhará aviso de fechamento iminente dos lances, após o que transcorrerá o período de tempo de até dez minutos, aleatoriamente determinado, findo o qual será automaticamente encerrada a recepção de lances.

6.13.2. Encerrado o prazo previsto no subitem anterior, o sistema abrirá oportunidade para que o autor da oferta de valor mais baixo e os das ofertas com preços até 10% (dez por cento) superiores àquela possam ofertar um lance final e fechado em até cinco minutos, o qual será sigiloso até o encerramento deste prazo.

6.13.3. No procedimento de que trata o subitem supra, o licitante poderá optar por manter o seu último lance da etapa aberta, ou por ofertar melhor lance.

6.13.4. Não havendo pelo menos três ofertas nas condições definidas neste item, poderão os autores dos melhores lances subsequentes, na ordem de classificação, até o máximo de três, oferecer um lance final e fechado em até cinco minutos, o qual será sigiloso até o encerramento deste prazo.

6.13.5. Após o término dos prazos estabelecidos nos subitens anteriores, o sistema ordenará e divulgará os lances segundo a ordem crescente de valores.

6.14. Caso seja adotado para o envio de lances na concorrência eletrônica o modo de disputa “fechado e aberto”, poderão participar da etapa aberta somente os licitantes que apresentarem a proposta de menor preço/menor percentual de desconto e os das propostas até 10% (dez por cento) superiores/inferiores àquela, em que os licitantes apresentarão lances públicos e sucessivos, até o encerramento da sessão e eventuais prorrogações.

6.14.1. Não havendo pelo menos 3 (três) propostas nas condições definidas no item 6.14, poderão os licitantes que apresentaram as três melhores propostas, consideradas as empatadas, oferecer novos lances sucessivos.

6.14.2. A etapa de lances da sessão pública terá duração de dez minutos e, após isso, será prorrogada automaticamente pelo sistema quando houver lance ofertado nos últimos dois minutos do período de duração da sessão pública.

6.14.3. A prorrogação automática da etapa de lances, de que trata o subitem anterior, será de dois minutos e ocorrerá sucessivamente sempre que houver lances enviados nesse período de prorrogação, inclusive no caso de lances intermediários.

6.14.4. Não havendo novos lances na forma estabelecida nos itens anteriores, a sessão pública encerrar-se-á automaticamente, e o sistema ordenará e divulgará os lances conforme a ordem final de classificação.

6.14.5. Definida a melhor proposta, se a diferença em relação à proposta classificada em segundo lugar for de pelo menos 5% (cinco por cento), o Agente de Contratação, auxiliado pela equipe de apoio, poderá admitir o reinício da disputa aberta, para a definição das demais colocações.

6.14.6. Após a adoção das providências acima, os licitantes serão convocados para apresentar lances intermediários.

6.14.7. Após o término dos prazos estabelecidos nos subitens anteriores, o sistema ordenará e divulgará os lances segundo a ordem crescente de valores.

6.15. Não serão aceitos dois ou mais lances de mesmo valor, prevalecendo aquele que for recebido e registrado em primeiro lugar.

6.16. Durante o transcurso da sessão pública, os licitantes serão informados, em tempo real, do



valor do menor lance registrado, vedada a identificação do licitante.

6.17. No caso de desconexão com o Agente de Contratação, no decorrer da etapa competitiva da Concorrência, o sistema eletrônico poderá permanecer acessível aos licitantes para a recepção dos lances.

6.18. Quando a desconexão do sistema eletrônico para o Agente de Contratação persistir por tempo superior a dez minutos, a sessão pública será suspensa e reiniciada somente após decorridas vinte e quatro horas da comunicação do fato pelo Agente de Contratação aos participantes, no sítio eletrônico utilizado para divulgação.

6.19. Caso o licitante não apresente lances, concorrerá com o valor de sua proposta.

6.20. Em relação a itens não exclusivos para participação de microempresas e empresas de pequeno porte, uma vez encerrada a etapa de lances, será efetivada a verificação automática, junto à Receita Federal, do porte da entidade empresarial. O sistema identificará em coluna própria as microempresas e empresas de pequeno porte participantes, procedendo à comparação com os valores da primeira colocada, se esta for empresa de maior porte, assim como das demais classificadas, para o fim de aplicar-se o disposto nos arts. 44 e 45 da Lei Complementar nº 123, de 2006, regulamentada pelo Decreto nº 8.538, de 2015.

6.20.1. Nessas condições, as propostas de microempresas e empresas de pequeno porte que se encontrarem na faixa de até 5% (cinco por cento) acima da melhor proposta ou melhor lance serão consideradas empatadas com a primeira colocada.

6.20.2. A melhor classificada nos termos do subitem anterior terá o direito de encaminhar uma última oferta para desempate, obrigatoriamente em valor inferior ao da primeira colocada, no prazo de 5 (cinco) minutos controlados pelo sistema, contados após a comunicação automática para tanto.

6.20.3. Caso a microempresa ou a empresa de pequeno porte melhor classificada desista ou não se manifeste no prazo estabelecido, serão convocadas as demais licitantes microempresa e empresa de pequeno porte que se encontrem naquele intervalo de 5% (cinco por cento), na ordem de classificação, para o exercício do mesmo direito, no prazo estabelecido no subitem anterior.

6.20.4. No caso de equivalência dos valores apresentados pelas microempresas e empresas de pequeno porte que se encontrem nos intervalos estabelecidos nos subitens anteriores, será realizado sorteio entre elas para que se identifique aquela que primeiro poderá apresentar melhor oferta.

6.21. Só poderá haver empate entre propostas iguais (não seguidas de lances), ou entre lances finais da fase fechada do modo de disputa aberto e fechado.

6.21.1. Havendo eventual empate entre propostas ou lances, o critério de desempate será aquele previsto no art. 60 da Lei nº 14.133, de 2021, nesta ordem:

- a) disputa final, hipótese em que os licitantes empatados poderão apresentar nova proposta em ato contínuo à classificação;
- b) avaliação do desempenho contratual prévio dos licitantes, para a qual deverão preferencialmente ser utilizados registros cadastrais para efeito de atesto de cumprimento de obrigações previstas na Lei n. 14.133/2021;
- c) desenvolvimento pelo licitante de ações de equidade entre homens e mulheres no ambiente de trabalho, conforme regulamento;
- d) desenvolvimento pelo licitante de programa de integridade, conforme orientações dos órgãos de controle.

6.21.2. Persistindo o empate, será assegurada preferência, sucessivamente, aos bens e serviços produzidos ou prestados por:

- a) empresas estabelecidas no território do Estado do Piauí;
- b) empresas brasileiras;
- c) empresas que invistam em pesquisa e no desenvolvimento de tecnologia no País;

d) empresas que comprovem a prática de mitigação, nos termos da Lei nº 12.187, de 29 de dezembro de 2009.

6.22. Encerrada a etapa de envio de lances da sessão pública, na hipótese da proposta do primeiro colocado permanecer acima do preço máximo ou inferior ao desconto definido para a contratação, o Agente de Contratação poderá negociar condições mais vantajosas, após definido o resultado do julgamento.

6.22.1. A negociação poderá ser feita com os demais licitantes, segundo a ordem de classificação inicialmente estabelecida, quando o primeiro colocado, mesmo após a negociação, for desclassificado em razão de sua proposta permanecer acima do preço máximo definido pela Administração.

6.22.2. A negociação será realizada por meio do sistema, podendo ser acompanhada pelos demais licitantes.

6.22.3. O resultado da negociação será divulgado a todos os licitantes e anexado aos autos do processo licitatório.

6.22.4. O Agente de Contratação solicitará ao licitante mais bem classificado que, no prazo definido na **Parte Específica**, envie a proposta adequada ao último lance ofertado após a negociação realizada, acompanhada, se for o caso, dos documentos complementares, quando necessários à confirmação daqueles exigidos neste Edital e já apresentados.

6.22.5. A proposta a ser encaminhada deverá conter:

a) Prazo de validade da proposta não inferior ao estabelecido no item 5.8 deste Edital;

b) Especificações do objeto de forma clara, observadas as especificações constantes dos projetos elaborados pela Administração;

c) PLANILHA ORÇAMENTÁRIA que contenha os preços unitários e valor global da proposta, em algarismo e por extenso, expresso em moeda corrente nacional (real), de acordo com os preços praticados no mercado, considerando o modelo de Planilha Orçamentária anexo ao Edital;

c.1) Na composição dos preços unitários o licitante deverá apresentar discriminadamente as parcelas relativas à mão de obra, materiais, equipamentos e serviços;

c.2) Nos preços cotados deverão estar incluídos todos os insumos que os compõem, tais como despesas com impostos, taxas, fretes, seguros, mobilizações, desmobilização, ferramentas, transporte, deslocamento de empregados, estadia, alimentação, assistência médica prevista em Lei, equipamentos de proteção individual e coletiva, adicionais de periculosidade, quando aplicáveis, necessários ao perfeito cumprimento e execução do objeto desta licitação, e quaisquer outros que incidam na contratação do objeto

c.3) Todos os dados informados pelo licitante em sua planilha deverão refletir com fidelidade os custos especificados e a margem de lucro pretendida;

c.4) Não se admitirá, na proposta de preços, custos identificados mediante o uso da expressão “verba” ou de unidades genéricas;

c.5) Na planilha orçamentária, o somatório do produto dos preços unitários propostos pelos quantitativos apresentados deverá constituir o preço proposto;

c.6) Não serão levadas em consideração quaisquer ofertas ou vantagens que não se enquadrem nas especificações exigidas.

d) CRONOGRAMA FÍSICO-FINANCEIRO, em conformidade com as etapas, prazos e demais aspectos fixados pela Administração no Projeto Básico/ Termo de Referência, ajustado à proposta apresentada, conforme ANEXO IX;

d.1) O cronograma físico-financeiro proposto pelo licitante deverá observar o cronograma de desembolso máximo por período constante do Projeto Básico/ Termo de

Referência, bem como indicar os serviços pertencentes ao caminho crítico da obra ou serviço especial de engenharia.

e) **COMPOSIÇÃO DOS PREÇOS UNITÁRIOS, BEM COMO PLANILHA DE COMPOSIÇÃO ANALÍTICA DAS TAXAS DE BDI (BENEFÍCIOS E DESPESAS INDIRETAS) E DE ENCARGOS SOCIAIS APLICADOS, CONFORME LEI Nº 12.844/13;**

e.1) As composições de preços unitários deverão ser apresentadas para todos os itens de serviços constantes da(s) Planilha(s) Orçamentária(s), sem exceção, inclusive as composições de preços unitários auxiliares, que se fizerem necessárias para sua complementação, e, não poderão conter divergência entre os valores constantes em ambos os documentos. Qualquer incoerência nessas composições, como utilização de valores diferentes de salários-hora para uma mesma categoria profissional e/ou de preços unitários para um mesmo material e/ou de custos horários de utilização de um mesmo equipamento, poderá implicar na desclassificação da proposta, à exceção de erros meramente formais;

e.2) Nos preços propostos pelo Licitante deverão estar incluídos todos os componentes das despesas incidentes sobre os serviços, tais como: salário de mão de obra, encargos sociais (legislação previdenciária e trabalhista e seguros em geral), transporte de materiais, todo e qualquer imposto ou taxa incidente, encargos complementares (uniformes, vale-transporte, vale-refeição e quaisquer outros encargos decorrentes do objeto licitado), que são de exclusiva responsabilidade do Licitante, como também o Bonificação de Despesas Indiretas - BDI, não cabendo à Contratante qualquer outro pagamento além dos preços propostos para a prestação dos serviços;

e.3) Será desclassificada a Empresa que apresentar composição de preços unitários, cujos valores de mão de obra, estejam inferiores aos pisos salariais normativos da categoria correspondente, fixados por Dissídio Coletivo, Acordos ou Convenções Coletivas de Trabalho do Município onde ocorrerá a obra ou serviço especial de engenharia, ou, quando esta abranger mais de um Município, o daquele que contemplar a maior extensão do trecho a ser contratado;

e.4) A licitante deverá apresentar discriminação detalhada do BDI adotado, para cada um dos grupos (administração central, tributos, etc.), os seus subcomponentes e seus respectivos percentuais, de modo a permitir que se verifique a adequabilidade dos percentuais utilizados e a não ocorrência de custos computados em duplicidade na Planilha Orçamentária e no BDI;

e.5) Os custos relativos a administração local, mobilização e desmobilização e instalação de canteiro e acampamento, bem como quaisquer outros itens que possam ser apropriados como custo direto da obra ou serviço especial de engenharia, não poderão ser incluídos na composição do BDI, devendo ser cotados na planilha orçamentária;

e.6) As alíquotas de tributos cotadas pelo licitante não podem ser superiores aos limites estabelecidos na legislação tributária;

e.7) Os tributos considerados de natureza direta e personalística, como o Imposto de Renda de Pessoa Jurídica - IRPJ e a Contribuição Sobre o Lucro Líquido - CSLL, não deverão ser incluídos no BDI;

e.8) As licitantes sujeitas ao regime de tributação de incidência não-cumulativa de PIS e COFINS devem apresentar demonstrativo de apuração de contribuições sociais comprovando que os percentuais dos referidos tributos adotados na taxa de BDI correspondem à média dos percentuais efetivos recolhidos em virtude do direito de compensação dos créditos previstos no art. 3º das Leis 10.637/2002 e 10.833/2003, de forma a garantir que os preços contratados pela Administração Pública reflitam os benefícios tributários concedidos pela legislação tributária.

e.9) As empresas optantes pelo Simples Nacional deverão apresentar os percentuais de ISS, PIS e COFINS, discriminados na composição do BDI, compatíveis com as alíquotas a que estão obrigadas a recolher, conforme previsão contida na Lei Complementar 123/2006.

e.10) A composição de encargos sociais das empresas optantes pelo Simples Nacional não poderá incluir os gastos relativos às contribuições que estão dispensadas de recolhimento, conforme dispõe o art. 13, § 3º, da referida Lei Complementar;

e.11) Quando se tratar de cooperativa de serviço, a licitante incluirá na proposta o valor correspondente ao percentual de que trata o art. 22, inciso IV, da Lei nº 8.212, de 24.07.91, com a redação da Lei nº 9.876, de 26.11.99, também referido no art. 72 da Instrução Normativa/RFB Nº 971, de 13 de novembro de 2009 (DOU 17.11.2009).

e.12) A **Parte Específica** deste Edital irá definir a possibilidade de apresentação de percentual reduzido de BDI.

6.22.6. É facultado ao Agente de Contratação prorrogar o prazo estabelecido, a partir de solicitação fundamentada feita no chat pelo licitante, antes de findo o prazo.

6.23. Após a negociação do preço, o Agente de Contratação iniciará a fase de aceitação e julgamento da proposta.

## 7. DA FASE DE JULGAMENTO

7.1. Encerrada a etapa de negociação, o Agente de Contratação verificará se o licitante provisoriamente classificado em primeiro lugar atende às condições de participação no certame, conforme previsto no art. 14 da Lei nº 14.133/2021, legislação correlata e no item 3.4 do edital, especialmente quanto à existência de sanção que impeça a participação no certame ou a futura contratação, mediante a consulta aos seguintes cadastros:

7.1.1. Sistema de Cadastramento Unificado de Fornecedores – SICAF;

7.1.2. Cadastro Nacional de Empresas Inidôneas e Suspensas (CEIS);

7.1.3. Cadastro Nacional de Condenações Cíveis por Ato de Improbidade Administrativa (CNIA) do Conselho Nacional de Justiça – CNJ.

7.1.4. Lista de Inidôneos do Tribunal de Contas da União (TCU).

7.1.5. *Cadastro de Impedidos de Contratar com o Serviço Público - TCE-PI.*

7.1.6. *Cadastro eletrônico de fornecedores indicado no item 1.1 da **Parte Específica** deste Edital.*

7.2. A consulta aos cadastros será realizada em nome da empresa licitante e também de seu sócio majoritário, por força da vedação de que trata o artigo 12 da Lei nº 8.429, de 1992.

7.3. O licitante será convocado para manifestação previamente a uma eventual desclassificação.

7.4. Constatada a existência de sanção, o licitante será reputado inabilitado, por falta de condição de participação.

7.5. Caso atendidas as condições de participação, será iniciado o procedimento de habilitação.

7.6. Caso o licitante provisoriamente classificado em primeiro lugar tenha se utilizado de algum tratamento favorecido às ME/EPPs, o Agente de Contratação verificará se faz jus ao benefício, em conformidade com os itens 3.2 e 4.6 deste edital.

7.7. Verificadas as condições de participação e de utilização do tratamento favorecido, o Agente de Contratação examinará a proposta classificada em primeiro lugar quanto à adequação ao objeto e à compatibilidade do preço em relação ao máximo estipulado para contratação neste Edital e em seus anexos, observado o disposto nos artigos 108 a 114 Decreto estadual n. 21.872/2023.

7.8. Será desclassificada a proposta vencedora que:

7.8.1. conter vícios insanáveis;

7.8.2. não obedecer às especificações técnicas contidas no Projeto Básico/ Termo de Referência;





- 7.8.3. apresentar preços inexequíveis ou permanecerem acima do preço máximo definido para a contratação;
- 7.8.4. não tiverem sua exequibilidade demonstrada, quando exigido pela Administração;
- 7.8.5. apresentar desconformidade com quaisquer outras exigências deste Edital ou seus anexos, desde que insanável.
- 7.9. Serão consideradas inexequíveis as propostas cujos valores forem inferiores a 75% (setenta e cinco por cento) do valor orçado pela Administração.
- 7.9.1. A inexequibilidade, na hipótese de que trata o item 7.9, só será considerada após diligência do Agente de Contratação, que comprove:
- a) que o custo do licitante ultrapassa o valor da proposta; e
  - b) inexistirem custos de oportunidade capazes de justificar o vulto da oferta.
- 7.10. Se houver indícios de inexequibilidade da proposta de preço, ou em caso da necessidade de esclarecimentos complementares, poderão ser efetuadas diligências para que a empresa comprove a exequibilidade da proposta, podendo-se adotar, dentre outros, os seguintes procedimentos:
- 7.10.1 Questionamentos junto ao proponente para a apresentação de justificativas e comprovações em relação aos custos com indícios de inexequibilidade;
- 7.10.2 Pesquisas em órgãos públicos ou empresas privadas;
- 7.10.3 Verificação de outros contratos que o proponente mantenha com a Administração Pública ou com a iniciativa privada;
- 7.10.4 Verificação de notas fiscais dos objetos adquiridos pelo proponente;
- 7.10.5 Pesquisa de preço com fornecedores dos insumos utilizados, tais como: atacadistas, lojas de suprimentos, supermercados e fabricantes;
- 7.10.6 Estudos setoriais;
- 7.10.7 Consultas às Secretarias de Fazenda Federal, Distrital, Estadual ou Municipal;
- 7.10.8. Consulta à Controladoria-Geral do Estado;
- 7.10.9 Demais verificações que porventura se fizerem necessárias.
- 7.11. Caso o custo global estimado do objeto licitado tenha sido decomposto em seus respectivos custos unitários por meio de Planilha de Custos e Formação de Preços elaborada pela Administração, o licitante classificado em primeiro lugar será convocado para apresentar Planilha por ele elaborada, com os respectivos valores adequados ao valor final da sua proposta, sob pena de não aceitação da proposta.
- 7.12. Erros no preenchimento da planilha não constituem motivo para a desclassificação da proposta. A planilha poderá ser ajustada pelo fornecedor, no prazo indicado pelo sistema, desde que não haja majoração do preço.
- 7.12.1. O ajuste de que trata este item se limita a sanar erros ou falhas que não alterem a substância das propostas;
- 7.12.2. Considera-se erro no preenchimento da planilha passível de correção a indicação de recolhimento de impostos e contribuições na forma do Simples Nacional, quando não cabível esse regime.
- 7.13. Serão ainda desclassificadas as propostas que apresentarem, na composição de seus preços:
- a) taxa de Encargos Sociais ou taxa de B.D.I. inverossímil;
  - b) custo de insumos em desacordo com os preços de mercado;
  - c) quantitativos de mão de obra, materiais ou equipamentos insuficientes para compor a unidade dos serviços.
- 7.14. Caso o Regime de Execução seja o de empreitada por preço global ou empreitada integral, será desclassificada a proposta ou lance vencedor nos quais se verifique que qualquer um dos seus custos unitários supera o correspondente custo unitário de referência fixado pela Administração, salvo se o preço de cada uma das etapas previstas no cronograma físico-financeiro não superar os valores de referência discriminados nos projetos anexos a este edital.



7.14.1. Ainda nessa hipótese, de o regime de execução ser o de empreitada por preço global ou empreitada integral, a participação na presente licitação implica a concordância do licitante com a adequação de todos os projetos anexos a este edital, de modo que eventuais alegações de falhas ou omissões em qualquer das peças, orçamentos, plantas, especificações, memoriais e estudos técnicos preliminares dos projetos não poderão ultrapassar, no seu conjunto, a dez por cento do valor total do futuro contrato, nos termos do art. 13, II do Decreto n. 7.983/2013.

7.15. Caso o Regime de Execução seja o de empreitada por preço unitário, será desclassificada a proposta ou o lance vencedor nos quais se verifique que qualquer um dos seus custos unitários supera o correspondente custo unitário de referência fixado pela Administração, em conformidade com os projetos anexos a este edital.

7.16. Será exigida garantia adicional do licitante vencedor cuja proposta for inferior a 85% (oitenta e cinco por cento) do valor orçado pela Administração, equivalente à diferença entre este último e o valor da proposta, sem prejuízo das demais garantias exigíveis de acordo com o previsto na Lei 14.133/2021.

## 8. DA HABILITAÇÃO

8.1. Caso o item 4.16 da **Parte Específica** deste Edital tenha estabelecido garantia de proposta como requisito de pré-habilitação, será verificado o recolhimento da garantia.

8.2. A habilitação da licitante poderá ser verificada por meio do *Cadastro eletrônico de fornecedores indicado no item 1.1 da Parte Específica deste Edital* (habilitação jurídica, regularidade fiscal, social e trabalhista, qualificação econômico-financeira).

8.2.1. A apresentação de regularidade cadastral junto ao cadastro eletrônico somente dispensa os documentos já apresentados para a sua obtenção.

8.2.2. Caso a empresa não esteja inscrita no cadastro eletrônico ou não apresente alguma das informações comprováveis através da declaração apresentada, deverá apresentar toda a documentação exigida a seguir discriminada para fins de habilitação.

8.2.3. Somente haverá a necessidade de comprovação do preenchimento de requisitos mediante apresentação dos documentos originais não-digitais quando houver dúvida em relação à integridade do documento digital.

8.3. Quando permitida a participação de empresas estrangeiras que não funcionem no País, as exigências de habilitação serão atendidas mediante documentos equivalentes, inicialmente apresentados em tradução livre.

8.3.1. Na hipótese de o licitante vencedor ser empresa estrangeira que não funcione no País, para fins de assinatura do contrato ou da ata de registro de preços, os documentos exigidos para a habilitação serão traduzidos por tradutor juramentado no País e apostilados nos termos do disposto no Decreto Federal nº 8.660, de 29 de janeiro de 2016, ou de outro que venha a substituí-lo, ou consularizados pelos respectivos consulados ou embaixadas.

8.4. Os documentos exigidos para fins de habilitação poderão ser apresentados em original ou por cópia autenticada.

8.4.1. Os documentos apresentados, que forem retirados via internet, não precisarão ser autenticados, devendo sua autenticidade ser verificada posteriormente pelo Agente de Contratação.

8.4.2. Os documentos a serem apresentados em arquivo PDF deverão ser obtidos a partir de digitalização do arquivo original ou da respectiva cópia autenticada.

8.5. Será verificado se o licitante apresentou declaração de que atende aos requisitos de habilitação, e o declarante responderá pela veracidade das informações prestadas, na forma da lei (art. 63, I, da Lei nº 14.133/2021).

- 8.6. Será verificado se o licitante apresentou no sistema, sob pena de inabilitação, a declaração de que cumpre as exigências de reserva de cargos para pessoa com deficiência e para reabilitado da Previdência Social, previstas em lei e em outras normas específicas.
- 8.7. O licitante deverá apresentar, sob pena de desclassificação, declaração de que suas propostas econômicas compreendem a integralidade dos custos para atendimento dos direitos trabalhistas assegurados na Constituição Federal, nas leis trabalhistas, nas normas infralegais, nas convenções coletivas de trabalho e nos termos de ajustamento de conduta vigentes na data de entrega das propostas.
- 8.8. É de responsabilidade do licitante conferir a exatidão dos seus dados cadastrais no cadastro eletrônico de fornecedores e mantê-los atualizados junto aos órgãos responsáveis pela informação, devendo proceder, imediatamente, à correção ou à alteração dos registros tão logo identifique incorreção ou aqueles se tornem desatualizados.
- 8.8.1. A não observância do disposto no item anterior poderá ensejar desclassificação no momento da habilitação.
- 8.9. A verificação pelo Agente de Contratação, em sítios eletrônicos oficiais de órgãos e entidades emissores de certidões constitui meio legal de prova, para fins de habilitação.
- 8.9.1. Os documentos exigidos para habilitação que não estejam contemplados no cadastro eletrônico de fornecedores serão enviados por meio do sistema, em formato digital, no prazo definido na **Parte Específica** deste Edital.
- 8.9.2. Na hipótese de a fase de habilitação anteceder a fase de apresentação de propostas e lances, os licitantes encaminharão, por meio do sistema, simultaneamente os documentos de habilitação e a proposta com o preço ou o percentual de desconto.
- 8.10. A verificação no cadastro eletrônico de fornecedores ou a exigência dos documentos nele não contidos somente será feita em relação ao licitante vencedor.
- 8.10.1. Os documentos relativos à regularidade fiscal somente serão exigidos, em qualquer caso, em momento posterior ao julgamento das propostas, e apenas do licitante mais bem classificado.
- 8.10.2. Respeitada a exceção do subitem anterior, relativa à regularidade fiscal, quando a fase de habilitação anteceder as fases de apresentação de propostas e lances e de julgamento, a verificação ou exigência do presente subitem ocorrerá em relação a todos os licitantes.
- 8.11. Após a entrega dos documentos para habilitação, não será permitida a substituição ou a apresentação de novos documentos, salvo em sede de diligência, para:
- 8.11.1. Complementação de informações acerca dos documentos já apresentados pelos licitantes e desde que necessária para apurar fatos existentes à época da abertura do certame;
- e
- 8.11.2. Atualização de documentos cuja validade tenha expirado após a data de recebimento das propostas;
- 8.12. Na análise dos documentos de habilitação, a comissão de contratação poderá sanar erros ou falhas, que não alterem a substância dos documentos e sua validade jurídica, mediante decisão fundamentada, registrada em ata e acessível a todos, atribuindo-lhes eficácia para fins de habilitação e classificação.
- 8.13. Na hipótese de o licitante não atender às exigências para habilitação, o Agente de Contratação examinará a proposta subsequente e assim sucessivamente, na ordem de classificação, até a apuração de uma proposta que atenda ao presente edital, observado o prazo disposto no subitem 8.9.1 da **Parte Específica**.
- 8.14. Somente serão disponibilizados para acesso público os documentos de habilitação do licitante cuja proposta atenda ao edital de licitação, após concluídos os procedimentos de que trata o subitem anterior.

8.15. A comprovação de regularidade fiscal e trabalhista das microempresas e das empresas de pequeno porte somente será exigida para efeito de contratação, e não como condição para participação na licitação.

8.16. Quando a fase de habilitação anteceder a de julgamento e já tiver sido encerrada, não caberá exclusão de licitante por motivo relacionado à habilitação, salvo em razão de fatos supervenientes ou só conhecidos após o julgamento.

8.17 Para a habilitação na presente Concorrência serão exigidos do licitante os seguintes documentos:

8.17.1. HABILITAÇÃO JURÍDICA

**a) Pessoa física:** cédula de identidade (RG) ou documento equivalente que, por força de lei, tenha validade para fins de identificação em todo o território nacional;

**b) Empresário individual:** inscrição no Registro Público de Empresas Mercantis, a cargo da Junta Comercial da respectiva sede; Microempreendedor Individual - MEI: Certificado da Condição de Microempreendedor Individual - CCMEI, cuja aceitação ficará condicionada à verificação da autenticidade no sítio <https://www.gov.br/empresas-e-negocios/pt-br/empreendedor>;

**c) Sociedade empresária, sociedade limitada unipessoal – SLU ou sociedade identificada como empresa individual de responsabilidade limitada - EIRELI:** inscrição do ato constitutivo, estatuto ou contrato social no Registro Público de Empresas Mercantis, a cargo da Junta Comercial da respectiva sede, acompanhada de documento comprobatório de seus administradores;

**d) Sociedade empresária estrangeira:** portaria de autorização de funcionamento no Brasil, publicada no Diário Oficial da União e arquivada na Junta Comercial da unidade federativa onde se localizar a filial, agência, sucursal ou estabelecimento, a qual será considerada como sua sede, conforme Instrução Normativa DREI/ME n.º 77, de 18 de março de 2020.

**e) Sociedade simples:** inscrição do ato constitutivo no Registro Civil de Pessoas Jurídicas do local de sua sede, acompanhada de documento comprobatório de seus administradores;

**f) Filial, sucursal ou agência de sociedade simples ou empresária:** inscrição do ato constitutivo da filial, sucursal ou agência da sociedade simples ou empresária, respectivamente, no Registro Civil das Pessoas Jurídicas ou no Registro Público de Empresas Mercantis onde opera, com averbação no Registro onde tem sede a matriz;

**g) Sociedade cooperativa:** ata de fundação e estatuto social, com a ata da assembleia que o aprovou, devidamente arquivado na Junta Comercial ou inscrito no Registro Civil das Pessoas Jurídicas da respectiva sede, além do registro de que trata o art. 107 da Lei nº 5.764, de 16 de dezembro 1971.

**h) Agricultor familiar:** Declaração de Aptidão ao Pronaf – DAP ou DAP-P válida, ou, ainda, outros documentos definidos pela Secretaria Especial de Agricultura Familiar e do Desenvolvimento Agrário, nos termos do art. 4º, §2º do Decreto nº 10.880, de 2 de dezembro de 2021.

**i) Produtor Rural:** matrícula no Cadastro Específico do INSS – CEI, que comprove a qualificação como produtor rural pessoa física, nos termos da Instrução Normativa RFB n. 971, de 13 de novembro de 2009 (arts. 17 a 19 e 165).

**j)** Os documentos acima deverão estar acompanhados de todas as alterações ou da consolidação respectiva; indicar o responsável pela administração com poderes para assumir obrigações e assinar documentos em nome do licitante; apontar a sua sede; além de explicitar o objeto social, que deverá ser compatível com o objeto desta licitação, conforme a tabela da Classificação Nacional de Atividades Econômicas – CNAE, do IBGE.

**k)** No caso de exercício de atividade sujeita a registro ou autorização para funcionamento: ato expedido pelo órgão competente, conforme disposto na **Parte Específica** deste Edital.

I) Outros documentos a serem exigidos na **Parte Específica** deste Edital, de acordo com a natureza do objeto.

#### 8.17.2. QUALIFICAÇÃO TÉCNICA

8.17.2.1. Registro ou inscrição da empresa licitante no CREA (Conselho Regional de Engenharia e Agronomia) e/ou CAU (Conselho de Arquitetura e Urbanismo) e/ou CRT (Conselho Regional dos Técnicos Industriais) em plena validade, conforme definido na **Parte Específica** deste Edital e as áreas de atuação previstas no Projeto Básico/ Termo de Referência, em plena validade;

8.17.2.2. Quanto à capacitação técnico-operacional: apresentação de um ou mais atestados de capacidade técnica, fornecido por pessoa jurídica de direito público ou privado devidamente identificada, em nome do licitante, relativo à execução de obra ou serviço de engenharia, compatível em características, quantidades e prazos com o objeto da presente licitação, envolvendo as parcelas de maior relevância e valor significativo do objeto da licitação. Os itens de serviços e parcelas de maior relevância com quantidades mínimas a serem comprovadas são os definidos na **Parte Específica** deste Edital.

8.17.2.2.1. Será admitida, para fins de comprovação de quantitativo mínimo do serviço, a apresentação de diferentes atestados de serviços executados de forma concomitante.

8.17.2.3. Quanto à capacitação técnico-profissional: comprovação da empresa licitante de possuir em seu quadro, na data prevista no subitem 1.1 deste Edital, profissional (is) de nível superior ou outro(s) reconhecido(s) pelo CREA, CAU, ou CRT, detentor (es) de **atestado(s) de responsabilidade técnica, devidamente registrado(s) na entidade profissional competente (CREA, CAU, ou CRT) da região onde os serviços foram executados**, acompanhados(s) da(s) correspondente(s) Certidão (es) de Acervo Técnico – CAT, que comprove(m) ter o(s) profissional (is), executado para órgão ou entidade da administração pública direta ou indireta, federal, estadual, municipal ou do Distrito Federal, ou ainda, para empresa privada, obras/serviços de características técnicas similares às do objeto licitado. Os itens de serviços e parcelas de maior relevância com quantidades mínimas a serem comprovadas são os definidos na **Parte Específica** deste Edital.

8.17.2.3.1. Para fins de comprovação de capacitação técnico-profissional, a empresa licitante poderá apresentar tantos atestados quanto julgar necessário, desde que, de profissionais pertencentes ao seu quadro e que comprovem o seu vínculo com a empresa.

8.17.2.3.2. O(s) atestado(s) deverá(ão) possuir informações suficientes para qualificar e quantificar os serviços executados, bem como possibilitar aferir sua veracidade junto ao(s) emitente(s) do(s) documento(s).

8.17.2.3.3. A comprovação do vínculo do(s) profissional(is) detentor do acervo técnico, do quadro da licitante, será atendida mediante a apresentação da declaração formal de sua disponibilidade, acompanhada de comprovação da anuência do profissional, ou através da apresentação dos documentos a seguir:

a) **Empregado:** Cópia do livro de registro de empregado registrado na Delegacia Regional do Trabalho - DRT ou cópia da Carteira de Trabalho e Previdência Social - CTPS anotada ou ainda, contrato de prestação de serviços, na forma da legislação trabalhista;

b) **Sócio:** Contrato Social devidamente registrado no órgão competente;

c) **Diretor:** Cópia do Contrato Social, em se tratando de firma individual ou limitada ou cópia da ata de eleição devidamente publicada na imprensa, em se tratando de sociedade anônima;

d) **Profissional Autônomo:** Cópia do contrato de prestação de serviços,



devidamente assinado pelas partes e com firmas reconhecidas;

**e) Responsável Técnico:** Além da cópia da Certidão expedida pelo CREA, CAU ou CRT da sede ou filial da licitante onde consta o registro do profissional como responsável técnico, deverá comprovar o vínculo em uma das formas contidas do subitem 8.17.2.3.3 ou nas alíneas “a” “b” “c” ou “d” retro.

8.17.2.3.4. Caso a licitante seja sociedade cooperativa, os responsáveis técnicos e/ou membros da equipe técnica de que trata o subitem 8.6.2.3.3 devem ser cooperados, demonstrando-se tal condição através da apresentação das respectivas atas de inscrição, da comprovação da integralização das respectivas quotas-partes e de três registros de presença desses cooperados em assembleias gerais ou nas reuniões seccionais, bem como da comprovação de que estão domiciliados em localidade abrangida na definição do artigo 4º, inciso XI, da Lei nº 5.764, de 1971.

8.17.2.3.5. Os profissionais indicados pelo licitante para fins de comprovação da capacitação técnico-profissional deverão participar da obra ou serviço objeto desta licitação, admitindo-se a substituição por profissionais de experiência equivalente ou superior, desde que aprovado pela Contratante.

8.17.2.4. Será exigida ainda declaração formal da licitante de que disporá, por ocasião da futura contratação, das instalações, aparelhamento e pessoal técnico considerados essenciais para a execução contratual, indicados na **Parte Específica** deste Edital.

#### 8.17.3. QUALIFICAÇÃO ECONÔMICO-FINANCEIRA

- a) Certidão negativa de insolvência civil expedida pelo distribuidor do domicílio ou sede do licitante, caso se trate de pessoa física, ou de sociedade simples;
- b) Certidão negativa de falência expedida pelo distribuidor da sede do fornecedor (Lei nº 14.133, de 2021, art. 69, *caput*, inciso II);
- c) O licitante deverá apresentar os seguintes índices contábeis, extraídos do balanço patrimonial, demonstração de resultado de exercício e demais demonstrações contábeis dos 2 (dois) últimos exercícios sociais, atestando a boa situação financeira, conforme art. 7.2 da IN/MARE 05/95, Portaria GAB. SEAD. Nº 88/15:

LG= Liquidez Geral – superior a 1

SG= Solvência Geral – superior a 1

LC= Liquidez Corrente – superior a 1

Sendo,

$LG = (AC + RLP) / (PC + PNC)$

$SG = AT / (PC + PNC)$

$LC = AC / PC$

Onde:

AC= Ativo Circulante

RLP= Realizável a Longo Prazo

PC= Passivo Circulante

PNC= Passivo Não Circulante

AT= Ativo Total

- c) As demonstrações contábeis apresentadas poderão ser submetidas à apreciação do Conselho Regional de Contabilidade.



d) A **Parte Específica** deste Edital definirá se o atendimento dos índices econômicos previstos no item 8.17.3 deverá ser atestado mediante declaração assinada por profissional habilitado da área contábil, apresentada pelo fornecedor.

e) A licitante que apresentar índice econômico igual ou inferior a 01 (um) em qualquer dos índices de Liquidez Geral, Solvência Geral e Liquidez Corrente, deverá comprovar que possui capital mínimo ou patrimônio líquido mínimo não inferior ao percentual definido na **Parte Específica** deste Edital, calculado sobre o preço estimado da contratação ou item pertinente, por meio de Balanço Patrimonial e demonstrações contábeis do último exercício, já exigíveis e apresentados na forma da lei, vedada a sua substituição por balancetes ou balanços provisórios.

f) As empresas criadas no exercício financeiro da licitação deverão atender a todas as exigências da habilitação e poderão substituir os demonstrativos contábeis pelo balanço de abertura. (Lei nº 14.133, de 2021, art. 65, §1º).

g) O balanço patrimonial, demonstração de resultado de exercício e demais demonstrações contábeis limitar-se-ão ao último exercício no caso de a pessoa jurídica ter sido constituída há menos de 2 (dois) anos. (Lei nº 14.133, de 2021, art. 69, §6º)

8.17.3.1. Para os consórcios não formados integralmente por microempresas ou empresas de pequeno porte, haverá um acréscimo de 10% a 30% para o consórcio em relação ao valor exigido para os licitantes individuais, conforme definido na **Parte Específica**, salvo justificativa anos autos.

#### 8.17.4. REGULARIDADE FISCAL, SOCIAL E TRABALHISTA

a) Prova de inscrição no Cadastro Nacional de Pessoas Jurídicas ou no Cadastro de Pessoas Físicas, conforme o caso;

b) Prova de inscrição no cadastro de contribuintes estadual ou municipal, se houver, relativo ao domicílio ou sede do licitante, pertinente ao seu ramo de atividade e compatível com o objeto deste certame.

c) Prova de regularidade com o Fundo de Garantia do Tempo de Serviço – FGTS (CRF, fornecido pela Caixa Econômica Federal). Será aceito certificado da matriz em substituição ao da filial ou vice-versa quando, comprovadamente, houver arrecadação centralizada;

d) Prova de regularidade para com a Justiça do Trabalho emitida pelo TST (Certidão Negativa de débitos Trabalhistas, ou positiva com efeitos de negativa);

e) Prova de regularidade fiscal perante a Fazenda Nacional, mediante apresentação de certidão expedida conjuntamente pela Secretaria da Receita Federal do Brasil (RFB) e pela Procuradoria-Geral da Fazenda Nacional (PGFN), referente a todos os créditos tributários federais e à Dívida Ativa da União (DAU) por elas administrados, inclusive aqueles relativos à Seguridade Social, nos termos da Portaria Conjunta nº 1.751, de 02/10/2014, do Secretário da Receita Federal do Brasil e da Procuradora-Geral da Fazenda Nacional;

f) Prova de regularidade para com a Fazenda Estadual e Municipal do domicílio ou sede do licitante, ou outra equivalente, na forma da lei;

8.17.4.1. Caso o fornecedor seja considerado isento dos tributos estaduais ou municipais relacionados ao objeto contratual, deverá comprovar tal condição mediante a apresentação de declaração da Fazenda respectiva do seu domicílio ou sede, ou outra equivalente, na forma da lei.

8.17.4.2. O fornecedor enquadrado como microempreendedor individual que pretenda auferir os benefícios do tratamento diferenciado previstos na Lei Complementar n. 123, de 2006, estará dispensado da prova de inscrição nos cadastros de contribuintes estadual e municipal.

8.18. Caso admitida a participação de cooperativas, será exigida a seguinte documentação complementar:

8.18.1. A relação dos cooperados que atendem aos requisitos técnicos exigidos para a contratação e que executarão o contrato, com as respectivas atas de inscrição e a comprovação de que estão domiciliados na localidade da sede da cooperativa, respeitado o disposto nos arts. 4º, inciso XI, 21, inciso I e 42, §§ 2º a 6º da Lei n. 5.764, de 1971;

8.18.2. A declaração de regularidade de situação do contribuinte individual – DRSCI, para cada um dos cooperados indicados;

8.18.3. A comprovação do capital social proporcional ao número de cooperados necessários à prestação do serviço;

8.18.4. O registro previsto na Lei n. 5.764, de 1971, art. 107;

8.18.5. A comprovação de integralização das respectivas quotas-partes por parte dos cooperados que executarão o contrato;

8.18.6. Os seguintes documentos para a comprovação da regularidade jurídica da cooperativa: a) ata de fundação; b) estatuto social com a ata da assembleia que o aprovou; c) regimento dos fundos instituídos pelos cooperados, com a ata da assembleia; d) editais de convocação das três últimas assembleias gerais extraordinárias; e) três registros de presença dos cooperados que executarão o contrato em assembleias gerais ou nas reuniões seccionais; e f) ata da sessão que os cooperados autorizaram a cooperativa a contratar o objeto da licitação; e

8.18.7. A última auditoria contábil-financeira da cooperativa, conforme dispõe o art. 112 da Lei n. 5.764, de 1971, ou uma declaração, sob as penas da lei, de que tal auditoria não foi exigida pelo órgão fiscalizador.

8.19. Todos os documentos apresentados para habilitação deverão estar:

a) Em nome da licitante, com número do CNPJ e com o respectivo endereço da mesma;

b) Se a licitante for a matriz de uma empresa, todos os documentos deverão estar em nome da matriz;

c) Se a licitante for a filial de uma empresa, todos os documentos deverão estar em nome desta filial;

d) Se a licitante for a matriz da empresa e a fornecedora do objeto for uma de suas filiais, este fato deve ser expressamente registrado em declaração apresentada na qual a licitante indicará qual filial executará o objeto da licitação. Neste caso, os documentos relativos à regularidade fiscal, exigidos para a habilitação, deverão ser apresentados em nome da matriz e da filial, simultaneamente;

e) Serão dispensados da filial aqueles documentos que, pela sua própria natureza, comprovadamente, forem emitidos somente em nome da matriz;

f) Serão aceitos registros de CNPJ de licitantes matriz e filiais com diferenças de números nos documentos pertinentes ao CND e ao FGTS quando for comprovada a centralização do recolhimento dessas contribuições pela licitante.

8.20. A **Parte Específica** poderá exigir apresentação de atestado de vistoria como documento de habilitação, conforme art. 62, § 2º, da Lei n. 14.133/2021.

8.20.1. O licitante que optar por realizar vistoria prévia terá disponibilizado pela Administração data e horário exclusivos, a ser agendado através de e-mail ou telefone definidos na **Parte Específica** deste Edital, de modo que seu agendamento não coincida com o agendamento de outros licitantes.

8.20.2. O prazo para vistoria iniciar-se-á no dia útil seguinte ao da publicação do Edital, estendendo-se até o dia útil anterior à sessão pública.

8.20.3. Para a vistoria, o licitante ou o seu representante legal deverão estar devidamente identificados, apresentando documento de identidade civil e documento expedido pela

empresa comprovando sua habilitação para o ato.

8.20.4. Eventuais dúvidas de natureza técnica decorrentes da realização da vistoria deverão ser encaminhadas à Comissão de Licitação, através dos contatos indicados no item 8.20.1 da **Parte Específica** deste Edital, antes da data fixada para a sessão pública.

8.20.5. A não realização da vistoria, quando facultativa, não poderá embasar posteriores alegações de desconhecimento das instalações, dúvidas ou esquecimentos de quaisquer detalhes dos locais da prestação dos serviços, devendo a licitante vencedora assumir os ônus dos serviços decorrentes.

8.20.6. Caso o licitante opte por não realizar vistoria, poderá substituir a declaração exigida no presente item por declaração formal assinada pelo seu responsável técnico acerca do conhecimento pleno das condições e peculiaridades da contratação.

## 9. DA IMPUGNAÇÃO AO EDITAL E DO PEDIDO DE ESCLARECIMENTOS

9.1. Qualquer pessoa é parte legítima para impugnar este Edital por irregularidade na aplicação da Lei nº 14.133, de 2021, devendo protocolar o pedido até 03 (três) dias úteis antes da data da abertura do certame.

9.2. A resposta à impugnação ou ao pedido de esclarecimento será divulgado em sítio eletrônico oficial no prazo de até 3 (três) dias úteis, limitado ao último dia útil anterior à data da abertura do certame.

9.3. A impugnação e o pedido de esclarecimento poderão ser realizados por forma eletrônica, pelos meios definidos na **Parte Específica** deste Edital.

9.4. As impugnações e pedidos de esclarecimentos não suspendem os prazos previstos no certame.

9.4.1. A concessão de efeito suspensivo à impugnação é medida excepcional e deverá ser motivada pelo agente de contratação, nos autos do processo de licitação.

9.5. Acolhida a impugnação, será definida e publicada nova data para a realização do certame, exceto quando a alteração não comprometer a formulação das propostas.

## 10. DOS RECURSOS ADMINISTRATIVOS

10.1. A interposição de recurso referente ao julgamento das propostas, à habilitação ou inabilitação de licitantes, à anulação ou revogação da licitação, observará o disposto no art. 165 da Lei nº 14.133, de 2021.

10.2. O prazo recursal é de 3 (três) dias úteis, contados da data de intimação ou de lavratura da ata.

10.3. Quando o recurso apresentado impugnar o julgamento das propostas ou o ato de habilitação ou inabilitação do licitante:

10.3.1. a intenção de recorrer deverá ser manifestada imediatamente, sob pena de preclusão;

10.3.2. o prazo para apresentação das razões recursais será iniciado na data de intimação ou de lavratura da ata de habilitação ou inabilitação;

10.3.3. na hipótese de adoção da inversão de fases prevista no § 1º do art. 17 da Lei nº 14.133, de 2021, o prazo para apresentação das razões recursais será iniciado na data de intimação da ata de julgamento.

10.4. Os recursos deverão ser encaminhados em campo próprio do sistema.

10.5. O recurso será dirigido à autoridade que tiver editado o ato ou proferido a decisão recorrida, a qual poderá reconsiderar sua decisão no prazo de 3 (três) dias úteis, ou, nesse mesmo prazo, encaminhar recurso para a autoridade superior, a qual deverá proferir sua decisão no prazo de 10 (dez) dias úteis, contado do recebimento dos autos.

10.6. Os recursos interpostos fora do prazo não serão conhecidos.

10.7. O prazo para apresentação de contrarrazões ao recurso pelos demais licitantes será de 3 (três) dias úteis, contados da data da intimação pessoal ou da divulgação da interposição do recurso, assegurada a vista imediata dos elementos indispensáveis à defesa de seus interesses.

10.8. O recurso e o pedido de reconsideração terão efeito suspensivo do ato ou da decisão recorrida até que sobrevenha decisão final da autoridade competente.

10.9. O acolhimento do recurso invalida tão somente os atos insuscetíveis de aproveitamento.

10.10. Os autos do processo permanecerão com vista franqueada aos interessados no sítio eletrônico indicado na **Parte Específica** deste Edital.

## 11. DO CONTRATO E DA ATA DE REGISTRO DE PREÇOS

11.1 Para a execução dos serviços pelo licitante vencedor do certame será celebrado contrato entre este e a Contratante.

11.2. O fornecedor, após a assinatura do contrato, fica obrigado ao cumprimento dos prazos e todas as condições estabelecidas nas suas cláusulas e no edital.

11.3. A recusa da execução do serviço ou o não cumprimento de qualquer obrigação prevista ensejará a aplicação das penalidades previstas no edital e no instrumento contratual.

11.4. O fornecedor será convocado para assinar o contrato ou instrumento equivalente, ocasião em que terá o prazo de 05 (cinco) dias úteis, prorrogável uma vez por igual período, para a realização do ato, mediante a apresentação de motivo justo e aceito pela Contratante, sob pena de decair o direito à contratação, sem prejuízo da aplicação das penalidades cabíveis.

11.5. Quando o licitante convocado não comparecer para a assinatura do instrumento contratual no prazo e nas condições estabelecidas, poderá ser convocado outro licitante, na ordem de classificação, para a celebração do contrato nas condições propostas pelo licitante vencedor.

11.5.1. Na hipótese de nenhum dos licitantes aceitar a contratação nos termos do item 11.5, a Administração, observados o valor estimado e sua eventual atualização nos termos do edital, poderá:

- a) convocar os licitantes remanescentes para negociação, na ordem de classificação, com vistas à obtenção de preço melhor, mesmo que acima do preço do adjudicatário;
- b) adjudicar e celebrar o contrato nas condições ofertadas pelos licitantes remanescentes, atendida a ordem classificatória, quando frustrada a negociação de melhor condição.

11.6. A recusa injustificada do adjudicatário em assinar o contrato ou em aceitar ou retirar o instrumento equivalente no prazo estabelecido pela Administração caracterizará o descumprimento total da obrigação assumida e o sujeitará às penalidades legalmente estabelecidas e à imediata perda da garantia de proposta em favor do órgão ou entidade licitante.

11.6.1. A regra do item 11.6 não se aplicará aos licitantes remanescentes convocados na forma do subitem 11.5.1, “a”.

11.7. As obrigações da contratante e da contratada, os critérios de recebimento e aceitação do objeto e de fiscalização, as sanções ao contratado, as condições de pagamento, a vigência do contrato e eventual possibilidade de subcontratação encontram-se previstos no Termo de Contrato ou Projeto Básico/ Termo de Referência anexos a este Edital.

11.8. As disposições relativas ao preço e respectivo reajuste encontram-se previstas na minuta de **Contrato** anexa a este Edital.

11.9. A minuta de **Contrato** anexa a este Edital definirá eventual prestação de garantia de execução pelo licitante vencedor.

11.10. Caso seja adotado o Sistema de Registro de Preços ao presente certame, deverão ainda ser observadas as seguintes disposições:

11.10.1. Após a homologação da licitação, o fornecedor será convocado para assinar a Ata de Registro de Preços no prazo de 05 (cinco) dias úteis, prorrogável uma vez por igual período, mediante a apresentação de motivo justo e aceito pela Contratante, sob pena de decair o direito, sem prejuízo da aplicação das penalidades cabíveis.

11.10.2. Alternativamente à convocação para comparecer perante o órgão ou entidade para a assinatura da Ata de Registro de Preços, a Administração poderá encaminhá-la para



assinatura, mediante correspondência postal com aviso de recebimento (AR) ou meio eletrônico, para que seja assinada no prazo de 05 (cinco) dias úteis.

11.10.4. Serão formalizadas tantas Atas de Registro de Preços quanto necessárias para o registro de todos os itens constantes no Projeto Básico/ Termo de Referência, com a indicação do licitante vencedor, a descrição do(s) item(ns), as respectivas quantidades, preços registrados e demais condições.

11.10.5. Quando o convocado não assinar a ata de registro de preços no prazo e condições estabelecidos no subitem 11.10.1, e observado o disposto no item 2.7.2, fica facultado à Administração convocar os licitantes remanescentes, na ordem de classificação, para fazê-lo em igual prazo e nas mesmas condições propostas pelo primeiro classificado, sem prejuízo das sanções ao vencedor que se recusar a assinar a ata.

## **12. DAS SANÇÕES ADMINISTRATIVAS AOS LICITANTES**

12.1. Comete infração administrativa, nos termos da lei, o licitante que, com dolo ou culpa:

12.1.1 deixar de entregar a documentação exigida para o certame ou não entregar qualquer documento que tenha sido solicitado pelo/a agente de contratação/a durante o certame;

12.1.2. Salvo em decorrência de fato superveniente devidamente justificado, não manter a proposta, em especial quando:

a) não enviar a proposta adequada ao último lance ofertado ou após a negociação;

b) recusar-se a enviar o detalhamento da proposta quando exigível;

c) pedir para ser desclassificado quando encerrada a etapa competitiva; ou

d) deixar de apresentar amostra;

e) apresentar proposta ou amostra em desacordo com as especificações do edital;

12.1.3. não celebrar o contrato ou não entregar a documentação exigida para a contratação, quando convocado dentro do prazo de validade de sua proposta;

12.1.4. recusar-se, sem justificativa, a assinar o contrato ou a ata de registro de preço, ou a aceitar ou retirar o instrumento equivalente no prazo estabelecido pela Administração;

12.1.5. apresentar declaração ou documentação falsa exigida para o certame ou prestar declaração falsa durante a licitação;

12.1.6. fraudar a licitação;

12.1.7. comportar-se de modo inidôneo ou cometer fraude de qualquer natureza, em especial quando:

a) agir em conluio ou em desconformidade com a lei;

b) induzir deliberadamente a erro no julgamento;

c) apresentar amostra falsificada ou deteriorada;

12.1.8. praticar atos ilícitos com vistas a frustrar os objetivos da licitação;

12.1.9. praticar ato lesivo previsto no art. 5º da Lei n.º 12.846, de 2013.

12.2. Com fulcro na Lei nº 14.133, de 2021, a Administração poderá, garantida a prévia defesa, aplicar aos licitantes e/ou adjudicatários as seguintes sanções, sem prejuízo das responsabilidades civil e criminal:

12.2.1. advertência;

12.2.2. multa;

12.2.3. impedimento de licitar e contratar; e

12.2.4. declaração de inidoneidade para licitar ou contratar, enquanto perdurarem os motivos determinantes da punição ou até que seja promovida sua reabilitação perante a própria autoridade que aplicou a penalidade.

12.3. Na aplicação das sanções serão considerados:

12.3.1. a natureza e a gravidade da infração cometida;

12.3.2. as peculiaridades do caso concreto;

12.3.3. as circunstâncias agravantes ou atenuantes;



- 12.3.4. os danos que dela provierem para a Administração Pública;
- 12.3.5. a implantação ou o aperfeiçoamento de programa de integridade, conforme normas e orientações dos órgãos de controle.
- 12.4. A multa será recolhida em percentual de 0,5% a 30% incidente sobre o valor do contrato licitado, recolhida no prazo máximo de **15 (quinze) dias** úteis, a contar da comunicação oficial.
- 12.4.1. Para as infrações previstas nos itens 12.1.1, 12.1.2, 12.1.3 e 12.1.4 a multa será de 0,5% a 15% do valor do contrato licitado.
- 12.4.2. Para as infrações previstas nos itens 12.1.5, 12.1.6, 12.1.7, 12.1.8 e 12.1.9 a multa será de 15% a 30% do valor do contrato licitado.
- 12.5. As sanções de advertência, impedimento de licitar e contratar e declaração de inidoneidade para licitar ou contratar poderão ser aplicadas cumulativamente com a penalidade de multa.
- 12.6. Na aplicação da sanção de multa será facultada a defesa do interessado no prazo de 15 (quinze) dias úteis, contado da data de sua intimação.
- 12.7. A sanção de impedimento de licitar e contratar será aplicada ao responsável em decorrência das infrações administrativas relacionadas nos itens 12.1.1, 12.1.2, 12.1.3 e 12.1.4, quando não se justificar a imposição de penalidade mais grave, e impedirá o responsável de licitar e contratar no âmbito da Administração Pública direta e indireta do ente federativo a qual pertencer o órgão ou entidade, pelo prazo máximo de 3 (três) anos.
- 12.8. Poderá ser aplicada ao responsável a sanção de declaração de inidoneidade para licitar ou contratar, em decorrência da prática das infrações dispostas nos itens 12.1.5, 12.1.6, 12.1.7, 12.1.8 e 12.1.9, bem como pelas infrações administrativas previstas nos itens 12.1.1, 12.1.2, 12.1.3 e 12.1.4 que justifiquem a imposição de penalidade mais grave que a sanção de impedimento de licitar e contratar, cuja duração observará o prazo previsto no art. 156, §5º, da Lei n.º 14.133/2021.
- 12.9. A recusa injustificada do adjudicatário em assinar o contrato ou a ata de registro de preço, ou em aceitar ou retirar o instrumento equivalente no prazo estabelecido pela Administração, descrita nos itens 12.1.3 e 12.1.4, caracterizará o descumprimento total da obrigação assumida e o sujeitará às penalidades e à imediata perda da garantia de proposta em favor do órgão ou entidade promotora da licitação.
- 12.10. A apuração de responsabilidade relacionadas às sanções de impedimento de licitar e contratar e de declaração de inidoneidade para licitar ou contratar demandará a instauração de processo de responsabilização a ser conduzido por comissão composta por 2 (dois) ou mais servidores estáveis, que avaliará fatos e circunstâncias conhecidos e intimará o licitante ou o adjudicatário para, no prazo de 15 (quinze) dias úteis, contado da data de sua intimação, apresentar defesa escrita e especificar as provas que pretenda produzir.
- 12.10.1. Em órgão ou entidade da Administração Pública cujo quadro funcional não seja formado de servidores estatutários, a comissão a que se refere o item 12.10 será composta de 2 (dois) ou mais empregados públicos pertencentes aos seus quadros permanentes, preferencialmente com, no mínimo, 03 (três) anos de tempo de serviço no órgão ou entidade.
- 12.11. Caberá recurso no prazo de 15 (quinze) dias úteis da aplicação das sanções de advertência, multa e impedimento de licitar e contratar, contado da data da intimação, o qual será dirigido à autoridade que tiver proferido a decisão recorrida, que, se não a reconsiderar no prazo de 5 (cinco) dias úteis, encaminhará o recurso com sua motivação à autoridade superior, que deverá proferir sua decisão no prazo máximo de 20 (vinte) dias úteis, contado do recebimento dos autos.
- 12.12. Caberá a apresentação de pedido de reconsideração da aplicação da sanção de declaração de inidoneidade para licitar ou contratar no prazo de 15 (quinze) dias úteis, contado da data da intimação, e decidido no prazo máximo de 20 (vinte) dias úteis, contado do seu recebimento.
- 12.13. O recurso e o pedido de reconsideração terão efeito suspensivo do ato ou da decisão recorrida até que sobrevenha decisão final da autoridade competente.
- 12.14. A aplicação das sanções previstas neste edital não exclui, em hipótese alguma, a obrigação de reparação integral dos danos causados.

### 13. DAS DISPOSIÇÕES GERAIS

- 13.1. Será divulgada ata da sessão pública no sistema eletrônico.
- 13.2. Não havendo expediente ou ocorrendo qualquer fato superveniente que impeça a realização do certame na data marcada, a sessão será automaticamente transferida para o primeiro dia útil subsequente, no mesmo horário anteriormente estabelecido, desde que não haja comunicação em contrário, pelo Agente de contratação.
- 13.3. Todas as referências de tempo no Edital, no aviso e durante a sessão pública observarão o horário de Brasília - DF.
- 13.4. A homologação do resultado desta licitação não implicará direito à contratação.
- 13.5. As normas disciplinadoras da licitação serão sempre interpretadas em favor da ampliação da disputa entre os interessados, desde que não comprometam o interesse da Administração, o princípio da isonomia, a finalidade e a segurança da contratação.
- 13.6. Os licitantes assumem todos os custos de preparação e apresentação de suas propostas e a Administração não será, em nenhum caso, responsável por esses custos, independentemente da condução ou do resultado do processo licitatório.
- 13.7. Na contagem dos prazos estabelecidos neste Edital e seus Anexos, excluir-se-á o dia do início e incluir-se-á o do vencimento. Só se iniciam e vencem os prazos em dias de expediente na Administração.
- 13.8. O desatendimento de exigências formais não essenciais não importará o afastamento do licitante, desde que seja possível o aproveitamento do ato, observados os princípios da isonomia e do interesse público.
- 13.9. Em caso de divergência entre disposições deste Edital e de seus anexos ou demais peças que compõem o processo, prevalecerá as deste Edital.
- 13.10. Os documentos exigidos deverão ser apresentados em original ou cópia autenticada.
- 13.11. Os documentos apresentados, que forem retirados via internet, não precisarão ser autenticados, devendo sua autenticidade ser verificada posteriormente pelo agente de contratação.
- 13.12. A cópia do texto integral deste Edital se encontra disponível em endereços eletrônicos e na sede da Contratante, ambos mencionados na **Parte Específica** deste Edital.
- 13.13. Para as demais condições de contratação observar-se-ão as disposições constantes dos Anexos deste Edital.
- 13.14. Integram este Edital, e dele fazem parte integrante, os seguintes Anexos, além de outros porventura mencionados na **Parte Específica** deste Edital:

- A) ANEXO I - Minuta do Contrato;
- B) ANEXO II - Modelo de Declaração sobre Empregados Menores;
- C) ANEXO III – Declaração de Instalação do Canteiro de Obras e de Disponibilidade das Máquinas e Equipamentos;
- D) ANEXO IV - Declaração de Conhecimento dos Detalhes Executivos e local da obra ou serviço especial de engenharia;
- E) ANEXO V – Modelo Proposta de Preços;
- F) ANEXO VI - Modelo de Composição de BDI;
- G) ANEXO VII – Projetos, Planilhas Orçamentárias e Especificações Técnicas;
- H) ANEXO VIII - Declaração de enquadramento como ME/EPP;
- I) ANEXO IX – Cronograma Físico-Financeiro;

### PARTE ESPECÍFICA

As seguintes informações específicas sobre a Licitação deverão complementar, suplementar ou modificar as disposições presentes na Parte Geral. Sempre que ocorra conflito, as disposições aqui contidas prevalecem sobre aquelas.



Parte Geral	Definições da Parte Específica
1.1	Sistema Eletrônico utilizado no certame: <a href="https://www.gov.br/compras/pt-br">https://www.gov.br/compras/pt-br</a> Cadastro eletrônico de fornecedores: CADUF <a href="https://www.sead.pi.gov.br/?page_id=2687">https://www.sead.pi.gov.br/?page_id=2687</a> . Data de Abertura: 14/05/2026 Horário de Abertura: 10h, horário de Brasília/DF. INFORMAÇÕES: Secretaria do Agronegócio e Empreendedorismo Rural do Estado do Piauí-SEAGRO/PI, com sede no Parque de Exposição “Dirceu Arcoverde”, Rodovia 343 Km 10, CEP: 64.091-210, Gurupi, Teresina – PI, no horário de 07:30 às 13:30, e-mail: cel.seagro@gmail.com, no mural de licitações do Tribunal de Contas do Estado do Piauí ( <a href="https://www.tcepi.tc.br">https://www.tcepi.tc.br</a> ), no Sistema Eletrônico de Informações do Governo do Estado do Piauí ( <a href="https://sei.pi.gov.br">https://sei.pi.gov.br</a> ), no sítio oficial da SEAGRO/PI ( <a href="https://portal.pi.gov.br/SEAGRO">https://portal.pi.gov.br/SEAGRO</a> ), no ComprasGOV ( <a href="https://www.gov.br/pncp/pt-br">https://www.gov.br/pncp/pt-br</a> )
2.1	O objeto da presente licitação é a escolha da proposta mais vantajosa para a contratação de empresa de engenharia para execução de obras e serviço de <b>CONSTRUÇÃO DE PRAÇA NA ZONA RURAL NO MUNICÍPIO DE PAU D'ARCO – PI</b> , conforme condições, quantidades e exigências estabelecidas no Projeto Básico.
2.2	( X ) O objeto da presente licitação será adjudicado por preço global, com vistas a evitar o prejuízo para o conjunto ou a perda de economia de escala.
2.3	( X ) Foi estimado o Preço Total de <b>R\$ 533.958,91 (quinhentos e trinta e três mil, novecentos e cinquenta e oito reais e noventa e um centavos)</b> conforme planilha orçamentária que integra o projeto básico/ Termo de Referência em anexo, ou anteprojeto no caso de contratação integrada ou semi-integrada (orçamento sintético), sendo que os preços unitários e globais estimados representam os preços máximos que a Administração se dispõe a pagar em relação a cada item.
2.3.1	O BDI utilizado como referencial para o cálculo dos preços unitários, pela Contratante, é de 26,43% (vinte e seis vírgula quarenta e três por cento), para o cálculo dos preços unitários dos serviços, cujo patamar será considerado por ocasião do julgamento das propostas.
2.4	( X ) A execução do serviço ocorrerá sob o regime empreitada por preço unitário.
2.6	( X ) A presente licitação não adotará o Sistema de Registro de Preços.
3.2.1	( X ) O presente certame não é restrito a microempresas e empresas de pequeno porte, sendo destinado à ampla concorrência.
3.3	( X ) Não poderão participar desta licitação consórcio de empresas, qualquer que seja a sua forma de constituição. A vedação a participação de consórcio neste certame justifica-se diante da natureza do objeto licitado, o qual apresenta natureza comum, podendo ser ofertado por um número amplo de potenciais participantes, inclusive empresas de pequeno e médio porte que em sua maioria apresentam o mínimo exigido no tocante a qualificação técnica e econômico-financeira, não implicando em qualquer limitação quanto a competitividade.
3.11	( X ) Não será permitida a participação da cooperativas no certame.
4.1	( X ) A fase de habilitação sucederá as fases de apresentação de propostas e lances e de julgamento.
4.8	( X ) As declarações indicadas nos itens 4.4 a 4.6 deverão ser assinaladas no campo próprio do sistema.
4.16	( X ) Será exigido o recolhimento de R\$ 5.339,59 (cinco mil trezentos e trinta e nove reais e cinquenta e nove centavos) a título de garantia de proposta. 4.16.1. A garantia de proposta será devolvida aos licitantes no prazo de 10 (dez) dias úteis, contado da assinatura do contrato ou da data em que for declarada fracassada a



	<p>licitação.</p> <p>4.16.2. A garantia de proposta poderá ser prestada nas seguintes modalidades:</p> <p>a) caução em dinheiro ou em títulos da dívida pública emitidos sob a forma escritural, mediante registro em sistema centralizado de liquidação e de custódia autorizado pelo Banco Central do Brasil, e avaliados por seus valores econômicos, conforme definido pelo Ministério da Economia;</p> <p>b) seguro-garantia;</p> <p>c) fiança bancária emitida por banco ou instituição financeira devidamente autorizada a operar no País pelo Banco Central do Brasil.</p>						
5.1	Valor unitário e total do item ; Descrição detalhada do objeto, contendo as informações similares à especificação contida nos elementos técnicos instrutores.						
5.8	A proposta comercial terá validade mínima de 90 (noventa) dias, a contar da data da abertura da sessão pública.						
6.6	O lance deverá ser ofertado pelo valor total.						
6.9	( X ) O intervalo mínimo de diferença de valores ou percentuais entre os lances, que incidirá tanto em relação aos lances intermediários quanto em relação à proposta que cobrir a melhor oferta, deverá ser de R\$ 100,00 (cem reais)						
6.11	( X ) Será adotado para o envio de lances o modo de disputa “aberto”, em que as licitantes apresentarão lances públicos e sucessivos, com prorrogações.						
6.22.4	O prazo para o licitante detentor da melhor proposta encaminhar proposta readequada ao último lance ofertado, em formato digital, via sistema, é de 02 h (duas horas) contadas a partir da solicitação do agente de contratação.						
6.22.5, “e.12”	( X ) Não será permitido ao licitante a apresentação de percentual reduzido de BDI.						
8.9.1	Os documentos exigidos para habilitação que não estejam contemplados no cadastro eletrônico de fornecedores serão enviados por meio do sistema, em formato digital, no prazo de 02 h (duas horas) prorrogável por igual período, contado da solicitação do agente de contratação.						
8.17.1, “k”	Não será exigido registro ou autorização para funcionamento específico						
8.17.1, “l”	Não serão exigidos documentos adicionais.						
8.17.2.1	Será exigido registro ou inscrição da empresa licitante no CREA (Conselho Regional de Engenharia e Agronomia); e/ou CAU (Conselho de Arquitetura e Urbanismo); e/ou CRT (Conselho Regional dos Técnicos Industriais), conforme as áreas de atuação previstas no Projeto Básico/ Termo de Referência, em plena validade;						
8.17.2.2	<p>Quanto à capacitação técnico-operacional: apresentação de um ou mais atestados de capacidade técnica, fornecido por pessoa jurídica de direito público ou privado devidamente identificada, em nome do licitante, relativo à execução do serviço de engenharia, compatível em características, quantidades e prazos com o objeto da presente licitação, envolvendo as parcelas de maior relevância e valor significativo do objeto da licitação. Para fins da comprovação de que trata este subitem, os atestados deverão dizer respeito a contratos executados com as seguintes características mínimas:</p> <table border="1"> <thead> <tr> <th>Qualificação Técnica – parcelas de maior relevância</th><th>Comprovação Mínima</th></tr> </thead> <tbody> <tr> <td>execução de passeio em piso intertravado, com bloco retangular cor natural de 20 x 10 cm, espessura 6 cm. af_10/2022</td><td>500,00 m2</td></tr> <tr> <td>aterro de áreas, com material adquirido em depósito, com espelhamento manual, sem compactação</td><td>120m</td></tr> </tbody> </table>	Qualificação Técnica – parcelas de maior relevância	Comprovação Mínima	execução de passeio em piso intertravado, com bloco retangular cor natural de 20 x 10 cm, espessura 6 cm. af_10/2022	500,00 m2	aterro de áreas, com material adquirido em depósito, com espelhamento manual, sem compactação	120m
Qualificação Técnica – parcelas de maior relevância	Comprovação Mínima						
execução de passeio em piso intertravado, com bloco retangular cor natural de 20 x 10 cm, espessura 6 cm. af_10/2022	500,00 m2						
aterro de áreas, com material adquirido em depósito, com espelhamento manual, sem compactação	120m						





8.17.2.3	<p>Quanto à capacitação técnico-profissional, os itens de serviços e parcelas de maior relevância com quantidades mínimas a serem comprovadas são os seguintes:</p> <table border="1"> <tr> <th colspan="2">Qualificação Técnica – parcelas de maior relevância</th></tr> <tr> <td colspan="2">execução de passeio em piso intertravado, com bloco retangular cor natural de 20 x 10 cm, espessura 6 cm. af_10/2022</td></tr> <tr> <td colspan="2">aterro de áreas, com material adquirido em depósito, com espelhamento manual, sem compactação</td></tr> </table>	Qualificação Técnica – parcelas de maior relevância		execução de passeio em piso intertravado, com bloco retangular cor natural de 20 x 10 cm, espessura 6 cm. af_10/2022		aterro de áreas, com material adquirido em depósito, com espelhamento manual, sem compactação					
Qualificação Técnica – parcelas de maior relevância											
execução de passeio em piso intertravado, com bloco retangular cor natural de 20 x 10 cm, espessura 6 cm. af_10/2022											
aterro de áreas, com material adquirido em depósito, com espelhamento manual, sem compactação											
8.17.2.4	<p>Declaração formal de que disporá, por ocasião da futura contratação, das instalações, aparelhamento e pessoal técnico considerados essenciais para a execução contratual, a saber:</p> <table border="1"> <thead> <tr> <th>EQUIPAMENTOS</th><th>QUANTIDADE MÍNIMA DE REFERÊNCIA</th></tr> </thead> <tbody> <tr> <td>Moto niveladora(CHP)</td><td>01</td></tr> <tr> <td>Caminhão toco, peso bruto total 16000kg, carga máxima 10830kg</td><td>01</td></tr> <tr> <td>Retroescavadeira sobre rodas com carregadeira tração 4x4, potência líquida 88 hp peso operacional, mínimo de 6674kg, capacidade da carregadeira de 1,00 m³, e da retroescavadeira mínima de 0,26 m³, profundidade de escavação máxima de 4,37m.</td><td>01</td></tr> <tr> <td>Trator de esteiras, potencia de 100 hp, peso operacional, de 9,4t com lamina com capacidade de 2,19m</td><td>01</td></tr> </tbody> </table>	EQUIPAMENTOS	QUANTIDADE MÍNIMA DE REFERÊNCIA	Moto niveladora(CHP)	01	Caminhão toco, peso bruto total 16000kg, carga máxima 10830kg	01	Retroescavadeira sobre rodas com carregadeira tração 4x4, potência líquida 88 hp peso operacional, mínimo de 6674kg, capacidade da carregadeira de 1,00 m³, e da retroescavadeira mínima de 0,26 m³, profundidade de escavação máxima de 4,37m.	01	Trator de esteiras, potencia de 100 hp, peso operacional, de 9,4t com lamina com capacidade de 2,19m	01
EQUIPAMENTOS	QUANTIDADE MÍNIMA DE REFERÊNCIA										
Moto niveladora(CHP)	01										
Caminhão toco, peso bruto total 16000kg, carga máxima 10830kg	01										
Retroescavadeira sobre rodas com carregadeira tração 4x4, potência líquida 88 hp peso operacional, mínimo de 6674kg, capacidade da carregadeira de 1,00 m³, e da retroescavadeira mínima de 0,26 m³, profundidade de escavação máxima de 4,37m.	01										
Trator de esteiras, potencia de 100 hp, peso operacional, de 9,4t com lamina com capacidade de 2,19m	01										
8.17.3, “d”	O atendimento dos índices econômicos previstos no item 8.17.3 deverá ser atestado mediante declaração assinada por profissional habilitado da área contábil, apresentada pelo fornecedor.										
8.17.3, “e”	A licitante que apresentar índice econômico igual ou inferior a 01 (um) em qualquer dos índices de Liquidez Geral, Solvência Geral e Liquidez Corrente, deverá comprovar que possui <b>capital social mínimo</b> não inferior a 10% (dez por cento) do preço estimado da contratação ou item pertinente.										
8.17.3.1	Para os consórcios não formados integralmente por microempresas ou empresas de pequeno porte, haverá um acréscimo de (10% a 30%) para o consórcio em relação ao valor exigido para os licitantes individuais, conforme art. 15, § 2º, da Lei n. 14.133/2021.										
8.20	Considerando que na presente contratação a avaliação prévia do local de execução é imprescindível para o conhecimento pleno das condições e peculiaridades do objeto a ser contratado, o licitante deve atestar, sob pena de inabilitação, que conhece o local e as condições de realização do serviço, assegurado a ele o direito de realização de vistoria prévia.										
8.20.1	Informações para agendamento de vistoria e dúvidas: cel.seagro@gmail.com										
9.3	Os pedidos de esclarecimentos deverão ser enviados ao endereço eletrônico PORTAL DE COMPRAS PÚBLICAS, sendo que a resposta será divulgada no sítio <a href="https://www.gov.br/compras/pt-br">https://www.gov.br/compras/pt-br</a>										
10.10	Os autos do processo permanecerão com vista franqueada aos interessados no endereço eletrônico <a href="https://www.gov.br/compras/pt-br">https://www.gov.br/compras/pt-br</a>										



13.12	O presente edital poderá ser retirado no(s) seguinte(s) endereço(s) eletrônico(s): <a href="https://www.gov.br/compras/pt-br">https://www.gov.br/compras/pt-br</a> . Poderá também ser encontrado na sede da Contratante, conforme endereço constante no item 1.1 desta <b>Parte Específica</b> .
13.14	Integram este Edital, e dele fazem parte integrante, além dos Anexos mencionados na <b>Parte Geral</b> deste edital, os seguintes documentos: A) ANEXO I - Minuta do Contrato; B) ANEXO II - Modelo de Declaração sobre Empregados Menores; C) ANEXO III – Declaração de Instalação do Canteiro de Obras e de Disponibilidade das Máquinas e Equipamentos; D) ANEXO IV - Declaração de Conhecimento dos Detalhes Executivos e local da obra ou serviço especial de engenharia; E) ANEXO V – Modelo Proposta de Preços; F) ANEXO VI - Modelo de Composição de BDI; G) ANEXO VII – Projetos/ Termo de Referência, Planilhas Orçamentárias e Especificações Técnicas; H) ANEXO VIII - Declaração de enquadramento como ME/EPP; I) ANEXO IX – Cronograma Físico-Financeiro;

Teresina – PI, 27 de abril de 2026.

Diêgo Lamartine Soares Teixeira  
Secretário do Agronegócio e Empreendedorismo Rural

## ANEXO 01 – MINUTA DO CONTRATO

CONTRATO N.º ...../20xx

**CONTRATAÇÃO DE EMPRESA DE ENGENHARIA PARA A EXECUÇÃO DE OBRAS E SERVIÇOS DE CONSTRUÇÃO DE PRAÇA NA ZONA RURAL NO MUNICÍPIO DE PAU D'ARCO – PI DE UM LADO, COMO CONTRATANTE, O ESTADO DO PIAUÍ POR INTERMÉDIO DA SECRETARIA DO AGRONEGÓCIO E EMPREENDEDORISMO RURAL E DO OUTRO, COMO CONTRATADA A EMPRESA:**  
(.....)

O Estado do Piauí, por intermédio da **SECRETARIA DE ESTADO DO AGRONEGÓCIO E EMPREENDEDORISMO RURAL- SEAGRO**, inscrita no CNPJ sob o nº 33.691.623/0001-07, doravante denominada simplesmente **CONTRATANTE**, com sede no Parque de Exposição “Dirceu Arcoverde”, Rodovia 343 Km 10, CEP: 64.091-210, Gurupi - Teresina / PI, neste ato representado por seu Titular **DIÊGO LAMARTINE SOARES TEIXEIRA**, portador do CPF nº 012.527.223-54 a Empresa (....) com sede e foro na cidade de (....) Estado do (....), estabelecida à (endereço completo), inscrita no CNPJ sob o nº (....), aqui representada por (nome completo, cargo) inscrito(a) no CPF sob o nº (....), portador(a) da carteira de identidade RG nº (....), doravante denominada abreviadamente **CONTRATADA**, tendo em vista a homologação da Concorrência Eletrônica n. (...) constante do Processo Administrativo nº (...), Parecer PGE/PLC nº (...) e o que mais consta do citado Processo Administrativo, que passa a fazer parte integrante deste instrumento, independentemente de transcrição, em conformidade com as normas da Lei n. 14.133/2021, bem como com o Decreto Estadual n. 21.872/2023, os quais submetem as partes para todos os efeitos, têm justo e acordado celebrar o presente Contrato, regendo-se a contratação pelo fixado nas cláusulas seguintes:

### PARTE GERAL

#### **CLÁUSULA PRIMEIRA – DOS DOCUMENTOS QUE INTEGRAM O CONTRATO**

1.1. São partes complementares deste Contrato, independentemente de transcrição, o Projeto Básico constante dos autos, conforme Processo Administrativo discriminado na **Parte Específica** deste Contrato e tem como fundamento a Lei Federal n. 14.133/2021, a proposta apresentada pela Contratada, seus anexos, os detalhes executivos, especificações técnicas, despachos e pareceres que o encorpam.

1.2. A **Parte Específica** definirá se o contrato se origina de Concorrência Eletrônica ou contratação direta, indicando o fundamento legal utilizado para a dispensa ou inexigibilidade, quando for o caso.

#### **CLÁUSULA SEGUNDA - DO OBJETO DO CONTRATO**

2.1. O objeto do presente Termo de Contrato é a contratação da obra/serviço especial de engenharia descrito na **Parte Específica** deste Contrato, conforme condições, quantidades e exigências estabelecidas no Projeto Básico e na proposta da Contratada, os quais integram este instrumento, independente de transcrição.

2.2. A **Parte Específica** deste Contrato definirá o regime de execução do objeto.

2.3. A **Parte Específica** deste Contrato definirá se a elaboração de Projeto Executivo encontra-se inserida no objeto deste Contrato, conforme especificado no Projeto Básico.

### **CLÁUSULA TERCEIRA - DA APARELHAGEM E DO MATERIAL NECESSÁRIO A EXECUÇÃO DOS SERVIÇOS**

3.1. A aparelhagem e o material necessários à execução dos trabalhos serão de responsabilidade e ônus exclusivamente da CONTRATADA, ficando estabelecido que a CONTRATANTE não emprestará nem fornecerá quaisquer ferramentas, aparelhos ou veículos.

### **CLÁUSULA QUARTA - DAS NORMAS E ESPECIFICAÇÕES DOS BENS E DA EXECUÇÃO**

4.1. As obras e serviços ora contratados obedecem às especificações constantes do Projeto Básico e demais documentos constantes do processo administrativo mencionado na Cláusula Primeira, reservado à CONTRATANTE o direito de rejeitar as obras ou serviços que não estiverem de acordo com as referidas especificações, sem que caiba à CONTRATADA direito a qualquer reclamação ou indenização.

### **CLÁUSULA QUINTA - DA APROVAÇÃO DOS SERVIÇOS**

5.1. A CONTRATADA declara conhecer perfeita e integralmente, as especificações e demais elementos técnicos referentes à execução dos serviços. Declara, ainda, que conhece perfeitamente todas as condições e locais de execução dos serviços, tudo o que foi previamente considerado quando da elaboração da proposta que apresentou no processo administrativo de que decorre este contrato, em razão do que declara que nos preços propostos estão incluídos todos os custos, despesas e encargos que terá que suportar, representando aqueles preços a única contraprestação que lhe será devida pela CONTRATANTE pela realização do objeto deste contrato.

5.2. O representante da CONTRATADA declara sob as penas da lei que dispõe de poderes suficientes à celebração deste contrato e para obrigar de pleno direito à mesma CONTRATADA. Assim sendo, os termos deste contrato obrigam as partes de pleno direito.

### **CLÁUSULA SEXTA - DAS ALTERAÇÕES DOS DETALHES EXECUTIVOS**

6.1. A CONTRATANTE se reserva o direito de, em qualquer fase ou ocasião, fazer alterações nos detalhes executivos, seja reduzindo ou aumentando o volume de serviços das obras, na forma prevista na lei.

### **CLÁUSULA SÉTIMA - DO VALOR DO CONTRATO**

7.1. O valor deste Contrato está previsto na **Parte Específica** e representa o montante da proposta da CONTRATADA, baseada nas planilhas de quantitativos constantes no processo administrativo citado na Cláusula Primeira e multiplicado pelos respectivos preços unitários.

7.2. Nos preços unitários estão incluídos todos os custos de transporte, carga e descarga de materiais, despesas de materiais, despesas de execução, mão-de-obra, leis, encargos sociais, tributos, lucros e quaisquer encargos que incidam ou venham a incidir sobre os serviços, bem como despesas de conservação até o seu recebimento definitivo pela CONTRATANTE.

### **CLÁUSULA OITAVA – DAS OBRIGAÇÕES DA CONTRATADA**

8.1. A CONTRATADA se obriga a:

- a) Executar os serviços segundo as especificações aprovadas e de acordo com a melhor técnica cuidando, ainda, em adotar soluções técnicas que conduzam a economicidade dos serviços e a funcionalidade de seu resultado;



- b) Eleger e prever técnicas e métodos construtivos dos serviços tão econômicos quanto possíveis, sem descuidar em nenhuma hipótese da segurança e qualidade da obra;
- c) Manter, durante todo o período de realização dos serviços objeto do contrato, as mesmas condições de capacitação técnica que apresentou no processo administrativo mencionado na Cláusula Primeira, bem como as mesmas condições de habilitação;
- d) Administrar com zelo e probidade a execução dos serviços, respeitando com absoluto rigor o orçamento aprovado e evitando a prática de atos e a adoção de medidas que resultem em elevação de custos dos serviços, inclusive no que respeita à arregimentação, seleção, contratação e administração de mão-de-obra necessária à realização dos serviços;
- e) Atender prontamente às recomendações regulares da fiscalização;
- f) Zelar pelos interesses da CONTRATANTE relativamente ao objeto do contrato;
- g) Substituir prontamente qualquer preposto, empregado ou pessoa que, a juízo da fiscalização, seja inconveniente aos interesses da CONTRATANTE relativamente aos serviços;
- h) Manter permanentemente nos locais de realização dos serviços um representante com plenos poderes para representar e obrigar a CONTRATADA frente à CONTRATANTE;
- i) Executar o objeto deste contrato de acordo com os projetos e especificações fornecidos pela CONTRATANTE e as normas aprovadas ou recomendadas pela ABNT.
- j) Adquirir e fornecer Equipamentos de Proteção Coletiva – EPC e Equipamentos de Proteção Individual – EPI, a todos os empregados, bem como orientá-los quanto a necessidade e obrigatoriedade de seu uso em serviço. A CONTRATADA responde solidariamente, no caso de subempreitada.
- k) Manter a Regularidade Fiscal, inclusive do recolhimento do ISSQN ao município do local de Prestação do Serviço durante toda execução do contrato;
- l) Observar as normas, critérios e procedimentos ambientais para a gestão dos rejeitos provenientes da obra.
- m) Realizar, conforme o caso, por meio de laboratórios previamente aprovados pela fiscalização e sob suas custas, os testes, ensaios, exames e provas necessários ao controle de qualidade dos materiais, serviços e equipamentos a serem aplicados nos trabalhos, conforme procedimento previsto no Projeto Básico e demais documentos anexos.

**8.2.** O Contratado deverá reservar parte dos empregos diretos criados por força de contrato de obra pública e/ou prestação de serviços de engenharia que vier a firmar com o Estado do Piauí e seus órgãos, para egressos do Sistema Prisional e cumpridores de medidas de segurança e penas alternativas.

**8.3.** A obrigação estipulada no item 8.2 só será exigível após a devida contratação e emissão de ordem de serviço ou outro instrumento pelo qual é dado comando para o início das obras e/ou serviços referidos, e desde que haja compatibilidade entre os beneficiários da política pública e as funções a serem desempenhadas por estes.

**8.4** O Contrato deverá reservar as vagas previstas item 8.2 na seguinte proporção:

- a) No mínimo 5% (cinco por cento) dos empregos diretos criados, no caso de o contratado vir a admitir 20 (vinte) ou mais empregados.
- b) Ao menos 1 (um) empregado, no caso de o contratado vir a admitir entre 6 (seis) e 19 (dezenove) empregados; e
- c) Admissão facultativa, no caso de o contratado vir a admitir 5 (cinco) ou menos empregados.



8.5. As vagas, mencionadas no item 8.4, serão preenchidas de acordo com a ordem de classificação estabelecida em processo único de seleção a cargo da Secretaria da Justiça - SEJUS, nos termos de regulamentação própria.

8.6. No caso de não haver beneficiários selecionados na forma do item 8.5, o contratado deverá preencher os empregos criados da forma que for mais útil para a perfeita execução do contrato.

8.7. O Contratado deverá reservar, preferencialmente, o mínimo de 5% (cinco por cento) das vagas de emprego diretos na área de construção civil criadas por força do contrato de obra pública que vier a firmar com o Estado do Piauí e seus órgãos, para pessoas do sexo feminino, desde que compatível com o exercício das atividades inerentes ao objeto do contrato.

8.8. A obrigação estipulada no 8.7 só será exigível após a devida contratação e emissão da ordem de serviços ou outro instrumento pelo qual é dado comando para início das obras e/ou serviços referidos.

8.9. No caso de não haver beneficiários habilitados na forma item 8.7, o Contratado deverá preencher os empregos criados da forma que for mais útil para a perfeita execução do contrato.

8.10. A ausência de beneficiários habilitados será consignada pelo Contratado no “Livro de Ocorrências” juntamente com as diligências que empregou para encontrá-los, tais como avisos veiculados em jornais locais e programas de rádio, e será revista pelo Fiscal do Contrato a tempo e modo.

8.11. A CONTRATADA estará, durante todo o período de execução deste contrato, sujeita à fiscalização da CONTRATANTE, quer seja exercida por servidores do quadro da própria CONTRATANTE, quer por terceiros especialmente contratados para este fim.

8.12. As determinações da fiscalização obrigam a CONTRATADA, respeitados os limites deste contrato e o orçamento aprovado, à elaboração de detalhamentos dos projetos e à realização de atividades específicas. Nos casos em que a CONTRATADA não concordar com as recomendações ou ordens da fiscalização, delas poderá recorrer ao titular da CONTRATANTE, tendo este recurso efeito suspensivo da ordem fiscal.

8.13. As obrigações gerais elencadas nesta cláusula somam-se àquelas decorrentes das peculiaridades da contratação, as quais estão previstas na **Parte Específica**.

#### **CLÁUSULA NONA - DAS OBRIGAÇÕES DA CONTRATANTE**

9.1. A CONTRATANTE se obriga a:

- a) Disponibilizar o local das obras;
- b) Aprovar as medições em tempo hábil;
- c) Efetuar os pagamentos devidos à CONTRATADA, conforme estabelecido na cláusula onze deste Contrato;
- d) Designar um representante para acompanhar e fiscalizar a execução deste Contrato;
- e) Notificar a CONTRATADA, imediatamente, sobre as faltas e defeitos observados na execução do contrato;
- f) Reter os tributos e contribuições sobre os pagamentos mensalmente efetuados, utilizando-se as alíquotas previstas para cada tipo de serviço, conforme legislação;
- g) Aplicar penalidades, conforme o caso;
- h) Observar as disposições da Instrução Normativa nº 05/2017, do Tribunal de Contas do Estado do Piauí, que trata do cadastramento e acompanhamento de contratos e obras nos Sistemas Licitações, Contratos e Obras WEB;
- i) Observar as disposições do Decreto Estadual nº 16.199/2015, que trata do cadastramento e alimentação dos dados da obra no Sistema de Monitoramento e Acompanhamento de Ações Estratégicas – SIMO;
- j) Disponibilizar a presente contratação no Portal Nacional de Compras Públicas ou, em caso de indisponibilidade, em página da Contratante na Internet e no Diário Oficial do Estado, conforme Acórdão TCU n. 2758/2021 – Plenário.



9.2. Constituem direitos e prerrogativas da CONTRATANTE, além dos previstos em outras leis, os constantes dos artigos 104, 147 a 149 e 137 a 139 da Lei n. 14.133/2021.

9.3. As obrigações gerais elencadas nesta cláusula somam-se àquelas decorrentes das peculiaridades da contratação, as quais estão previstas na **Parte Específica**.



#### **CLÁUSULA DÉCIMA - DA DOTAÇÃO ORÇAMENTÁRIA**

10.1. As despesas decorrentes desta contratação estão programadas em dotação orçamentária própria, prevista no orçamento do Estado do Piauí, conforme classificação descrita na **Parte Específica** deste contrato.

10.2. A despesa para os exercícios subsequentes, quando for o caso, será alocada à dotação orçamentária prevista para atendimento dessa finalidade, a ser consignada à CONTRATANTE, pela Lei Orçamentária Anual.

#### **CLÁUSULA ONZE - DA FORMA E CONDIÇÕES DE PAGAMENTO**

11.1. O pagamento do preço contratual deverá guardar estreita relação com a execução dos serviços contratados e apresentação de seus efeitos ou resultados nos termos estabelecidos nos documentos constantes no processo administrativo citado na Cláusula Primeira, em especial no cronograma físico-financeiro.

11.2. Os pagamentos dos serviços serão feitos por medições mensais, pelo Estado do Piauí, através da CONTRATANTE, em moeda legal e corrente no País, através de ordem bancária em parcelas compatíveis com o Cronograma Físico e Financeiro, contra a efetiva execução dos serviços e apresentação de seus efeitos, tudo previamente atestado pelo setor competente da CONTRATANTE, em consonância com o SIAFEM – Sistema Integrado de Administração Financeira dos Estados e Municípios, mediante apresentação, no que couber, dos seguintes documentos:

- I – Carta da Contratada encaminhando a medição;
- II – Memória de cálculo;
- III – Planilha de medição atestada e boletim de faturamento;
- IV – Certificado de medição, definindo o período correspondente;
- V – Cronograma executivo (físico) realizado;
- VI – Quadro resumo financeiro;
- VII – Relatório fotográfico, contendo comentários por foto;
- VIII – Cópia do diário de obras referente aos dias de execução dos serviços objetos da medição, assinada pelo engenheiro responsável (da contratada) e pelo servidor ou comissão responsável pela fiscalização;
- IX - Prova de regularidade fiscal perante a Fazenda Nacional, mediante apresentação de certidão expedida conjuntamente pela Secretaria da Receita Federal do Brasil (RFB) e pela Procuradoria-Geral da Fazenda Nacional (PGFN), referente a todos os créditos tributários federais e à Dívida Ativa da União (DAU) por elas administrados, inclusive aqueles relativos à Seguridade Social, nos termos da Portaria Conjunta nº 1.751, de 02/10/2014, do Secretário da Receita Federal do Brasil e da Procuradoria-Geral da Fazenda Nacional;
- X - Certidão Negativa de Débitos relativos a tributos estaduais e à Dívida Ativa do Estado;
- XI - Certidão Negativa de Débitos junto ao governo municipal do domicílio ou sede da contratada, na forma da lei;
- XII - Certificado de Regularidade do FGTS – CRF;
- XIII – cópia do seguro-garantia;
- XIV – Relação dos trabalhadores constantes na SEFIP;
- XV – Guia de recolhimento do FGTS;
- XVI – Guia de recolhimento previdenciário – GFIP;
- XVII – Comprovante de pagamento do ISS;
- XVIII – Relatório pluviométrico, quando couber;
- XIX – Planta iluminada contendo trechos realizados na medição atual (cor amarela), nas medições anteriores acumuladas (cor azul) e trecho restante (cor vermelha), quando se tratar de obras de característica unidimensional;



XX – Certidão Negativa de Débitos Trabalhistas – CNDT;

XXI – Declaração de cumprimento da Lei Estadual nº 6.344/2013, que trata da reserva de vagas em obras públicas para egressos do sistema prisional, conforme parágrafos 1º a 5º da Cláusula Oitava, ou justificativa para eventual impossibilidade de cumprimento de tal obrigação.

**11.3.** Os documentos especificados nos incisos II, III, IV, V e VII acima deverão estar assinados pela empresa contratada e pelo servidor ou comissão responsável pela fiscalização.

**11.4** Além dos documentos elencados no **item 11.2**, deverão constar da primeira medição:

- I – Anotação de Responsabilidade Técnica – ART – dos responsáveis técnicos pela execução da obra, com o respectivo comprovante de pagamento;
- II – Cópia da ordem de serviço;
- III – Cópia dos demais seguros exigidos no contrato;
- IV – Matrícula no cadastro específico do INSS (CEI).

**11.5.** Para a última medição, além dos documentados discriminados no caput, serão exigidos:

- I – Baixa da matrícula no cadastro específico do INSS (CEI);
- II – Projeto “As Built”, caso previsto na **Parte Específica**;
- III – Termo de recebimento definitivo.

**11.6.** Contratada poderá apresentar à CONTRATANTE para pagamento, fatura ou documento equivalente. Recebida, a fatura ou cobrança será examinada pela CONTRATANTE durante, no máximo, 10 (dez) dias. No exame a CONTRATANTE, preliminarmente, verificará e certificará a efetiva execução dos serviços indicados na fatura e a regular entrega de seus efeitos. Estando tudo em ordem, o pagamento será feito em até 30 (trinta) dias contados do vencimento do prazo de exame da fatura, sem nenhum acréscimo ou agregado financeiro. Havendo correção a fazer, caso o pagamento seja efetuado a partir do 15º dia após o vencimento, a fatura retificada ou ajustada será processada como nova fatura, quanto aos prazos aqui estabelecidos.

**11.7.** As parcelas de pagamento seguirão a programação do Cronograma Físico- Financeiro da obra ou serviço, suas etapas, sub-etapas e respectivas porcentagens.

**11.8.** Uma etapa será considerada efetivamente concluída quando os serviços previstos para aquela etapa no Cronograma Físico-Financeiro estiverem executados em sua totalidade e aceitos pela fiscalização da CONTRATANTE.

**11.9.** O Cronograma Físico-Financeiro da obra/serviço, após revisado e aprovado pela CONTRATANTE, terá sua versão final anexada a este termo contratual.

**11.10.** Nenhum pagamento será efetuado à Contratada enquanto pendente de liquidação qualquer obrigação financeira que lhe caiba, sem prejuízo do que a referida obrigação pendente poderá ser descontada do pagamento devido pela CONTRATANTE, pagando-se então, apenas o saldo, se houver.

**11.11.** Serão retidos na fonte os demais tributos e contribuições sobre os pagamentos mensalmente efetuados, utilizando-se as alíquotas previstas para cada tipo de serviço, conforme legislação.

**11.12.** No caso de atraso de pagamento, desde que o CONTRATADO não tenha concorrido de alguma forma para tanto, serão devidos pelo CONTRATANTE encargos moratórios à taxa nominal de 6% a.a. (seis por cento ao ano), capitalizados diariamente em regime de juros simples.

O valor dos encargos será calculado pela fórmula:  $EM = I \times N \times VP$ , onde: EM = Encargos moratórios devidos; N = Números de dias entre a data prevista para o pagamento e a do efetivo pagamento; I = Índice de compensação financeira = 0,00016438; e VP = Valor da prestação em atraso, assim apurado:

$$I = (TX)$$

$$I = \frac{(6/100)}{365}$$

$$I = 0,00016438$$

$$TX = \text{Percentual da taxa anual} = 6\%.$$

**11.13.** Entende-se por atraso imputável ao Poder Público, para fins do item anterior, o não pagamento do preço ou de parcela deste, conforme acordado neste instrumento contratual e desde que admissível a divisão da prestação devida pelo contratado em tantas quantas sejam as etapas da obra, serviço ou fornecimento contratado, por mais de 30 (trinta) dias contados do seu recebimento devidamente atestado por servidor ou comissão responsável.

**11.14.** Caso a execução dos serviços se estenda por mais de um ano, os preços da proposta vencedora poderão ser reajustados segundo índice que reflita o incremento de custos setoriais da Contratada, a cada período anual, conforme fixado na cláusula referente a reajustamento de preço, desde que não tenha dado causa ao atraso.

**11.15.** A primeira fatura a ser paga deverá estar acompanhada da ART expedida pelo CREA da região onde estarão sendo executados as obras e serviços, comprovando o registro do Contrato naquele Conselho.

**11.16.** Conforme art. 75, § 4º, da Lei n. 14.133/2021, o pagamento será efetuado preferencialmente por meio de cartão de pagamento, cujo extrato deverá ser divulgado e mantido à disposição do público no Portal Nacional de Contratações Públicas (PNCP) ou, caso indisponível, no sítio da Contratante na internet.

**11.17.** Em caso de impossibilidade de utilização de cartão de pagamento, este deverá ser efetuado através de ordem bancária, para crédito na Conta Corrente indicada na **Parte Específica** deste Contrato, valendo à CONTRATANTE como comprovantes de pagamento e como instrumento de quitação, os recibos dos depósitos ou transferências bancárias.

**11.18.** A **Parte Específica** deste Contrato irá definir a necessidade de pagamento de serviços de instalação, mobilização e desmobilização.

**11.19.** Caso o item 2.3 da **Parte Específica** deste Contrato tenha definido a elaboração de Projeto Executivo como obrigação da Contratada, deverão ainda ser observadas as disposições de pagamento indicadas na **Parte Específica**.

## CLÁUSULA DOZE - REAJUSTAMENTO DE PREÇOS

**12.1.** Os preços são fixos e irrevogáveis no prazo de um ano contado da data do orçamento estimado.

**12.2.** Dentro do prazo de vigência do contrato e mediante solicitação da contratada, os preços contratados poderão sofrer reajuste após o interregno de um ano, contado a partir da data do orçamento a que a proposta se referir, conforme a seguinte fórmula:

$$R = V \left[ \frac{I - I_0}{I_0} \right]$$

Sendo:

R = Valor do reajuste procurado;

V = Valor contratual da obra/serviço a ser reajustado;

I<sub>0</sub> = Índice inicial - refere-se ao índice de custos do mês correspondente à data do orçamento a que a proposta se refere, *pro rata dia*;

I = Índice relativo à data do reajuste, *pro rata dia*.

**12.3.** O índice de reajuste empregado na fórmula acima será o Índice Nacional da Construção Civil – Coluna 35, calculado e publicado pela Fundação Getúlio Vargas na revista Conjuntura Econômica, salvo de outro índice for indicado na **Parte Específica** deste Contrato.

**12.4.** Nos reajustes subsequentes ao primeiro, o interregno mínimo de um ano será contado a partir dos efeitos financeiros do último reajuste.

**12.5.** Competirá à Contratada exercer, perante a Contratante, seu direito ao reajuste, cujos efeitos terão início somente após o requerimento, não sendo devidos valores referentes a medições de serviços executados anteriormente.

**12.6.** Ocorrendo a hipótese de alteração do prazo de reajuste estabelecido neste Contrato, este se adequará de pronto às condições que vierem a ser estabelecidas pelo Poder Executivo ou Legislativo, no tocante à política econômica brasileira, se delas divergentes.

**12.7.** Em caso de atraso na execução das obras/serviços atribuível à licitante adjudicatária, os preços contratuais serão reajustados pela fórmula estabelecida no subitem precedente, obedecendo-se os seguintes critérios:

- a) Se os índices aumentarem, prevalecerão aqueles vigentes nas datas em que a etapa das obras/serviços seria realizada de conformidade com o programado no cronograma físico-financeiro;
- b) Se os índices diminuïrem, prevalecerão aqueles vigentes nas datas em que as obras/serviços forem executados.

**12.8.** Deverá o gestor do contrato diligenciar no sentido de assegurar que a economicidade do vínculo contratual será mantida mesmo após o reajuste, juntando aos autos documentação comprobatória da atual compatibilidade do valor do contrato com a realidade de mercado.

**12.9.** Se a variação do indexador adotado implicar em reajuste que prejudique a economicidade do valor contratual, a CONTRATADA aceita negociar a adoção de preço compatível com a realidade do mercado.

**12.10.** A partir do reajustamento dos preços a empresa contratada passará a apresentar, para cada pagamento que pretenda receber, duas Faturas, sendo que uma conterà os preços originais contratados e a segunda será composta apenas pelo reajustamento devido, que será calculado conforme a fórmula constante no parágrafo segundo.

#### **CLÁUSULA TREZE - DOS TRIBUTOS**

**13.1.** Todos os tributos que incidirem ou vierem a incidir sobre este Contrato ou sobre os serviços contratados, correrão por conta exclusiva da CONTRATADA e deverão ser pagos nas épocas devidas.

**13.2.** No caso de criação de novos tributos ou alteração nas alíquotas de tributos existentes, os preços sobre os quais incidirem esses tributos serão revistos a partir da época em que ocorrer a alteração da legislação tributária, aumentando-se ou reduzindo-se aqueles preços da maneira apropriada.

#### **CLÁUSULA QUATORZE - DOS PRAZOS DE EXECUÇÃO E VIGÊNCIA CONTRATUAL**

**14.1.** O prazo para execução das obras e serviços encontra-se previsto na **Parte Específica** deste Contrato.

**14.2.** O início da vigência contratual ocorrerá a partir da data da assinatura deste contrato, tornando-se eficaz a partir da publicação, em extrato, no Portal Nacional de Contratações Públicas (PNCP), que será providenciada pela CONTRATANTE nos termos do art. 94 da Lei n. 14.133/2021.

**14.3.** Em caso de indisponibilidade das funcionalidades do Portal Nacional de Contratações Públicas (PNCP), deverá o extrato do contrato ser publicado na página da internet da Contratante e no Diário Oficial do Estado, conforme Acórdão TCU n. 2458/2021 – Plenário.

**14.4.** O presente contrato terá vigência definida na **Parte Específica** deste Contrato.

**14.5.** O prazo de vigência será automaticamente prorrogado quando seu objeto não for concluído no período firmado no contrato, conforme art. 111 da Lei n. 14.133/2021.

**14.6.** Quando a não conclusão decorrer de culpa do contratado:



a) o contratado será constituído em mora, aplicáveis a ele as respectivas sanções administrativas;

b) a Administração poderá optar pela extinção do contrato e, nesse caso, adotará as medidas admitidas em lei para a continuidade da execução contratual.

14.7. O contrato se extinguirá 5 (cinco) dias após o recebimento definitivo da obra.

#### **CLÁUSULA QUINZE - DA RESPONSABILIDADE PROFISSIONAL**

15.1. A CONTRATADA assume inteira responsabilidade profissional pela execução das obras e serviços contratados, obrigando-se, ainda, a comunicar à CONTRATANTE a designação do dirigente técnico, cabendo a esse a responsabilidade total de agir em nome da CONTRATADA, acumulando, se for o caso, as responsabilidades administrativas decorrentes, bem como comunicar previamente todas as substituições que vier a operar em sua equipe técnica alocada aos trabalhos objeto do presente Contrato.

15.2. A CONTRATADA se obriga a manter, durante toda a execução do Contrato, em compatibilidade com as obrigações por ela assumidas, todas as condições de habilitação e qualificação exigidas no processo administrativo citado na Cláusula Primeira.

#### **CLÁUSULA DEZESSEIS - DA RESPONSABILIDADE CIVIL**

**16.1. A CONTRATADA assume inteira responsabilidade por danos e prejuízos causados à CONTRATANTE ou a terceiros na execução das obras e serviços ora contratados, inclusive acidentes, mortes, perdas ou destruições, parciais ou totais, a pessoas, materiais ou coisas, isentando a CONTRATANTE de todas as reclamações que possam surgir em consequência deste Contrato, ainda que tais reclamações resultem de atos de prepostos seus ou de quaisquer pessoas físicas ou jurídicas empregadas na execução dos trabalhos.**

#### **CLÁUSULA DEZESSETE - DA RESPONSABILIDADE DA CONTRATADA**

17.1. A contratada obriga-se a adotar todas as medidas preventivas necessárias para evitar danos a terceiros em consequências da execução dos trabalhos. Será de exclusiva responsabilidade da contratada a obrigação de reparar os prejuízos que vier a causar, quaisquer que tenham sido as medidas preventivas adotadas.

17.2. A contratada será única, integral e exclusivo responsável em qualquer caso por todos os prejuízos, de qualquer natureza, que causar a CONTRATANTE ou, ainda, a terceiros, em decorrência da execução das obras e serviços objeto do Contrato, respondendo por si e por seus sucessores.

17.3. A contratada será, também, responsável por todos os ônus ou obrigações concernentes à legislação social, trabalhista, fiscal, securitária ou previdenciária, bem como todas as despesas decorrentes da execução de eventuais trabalhos em horários extraordinários (diurno ou noturno), inclusive despesas com instalações e equipamento necessários às obras e serviços e, em resumo, todos os gastos e encargos de material e mão-de-obra necessários à completa realização do objeto do Contrato e sua entrega perfeitamente concluída.

17.4. A contratada deverá:

- a. Providenciar, às suas expensas, cópias dos elementos que venham a ser necessários à assinatura do Contrato, como também no decorrer da execução das obras e serviços;
- b. Registrar o Contrato no CREA e apresentar, à FISCALIZAÇÃO, o comprovante de pagamento da “Anotação de Responsabilidade Técnica”;
- c. Responsabilizar-se pela efetivação de seguros para garantia de pessoas e bens;
- d. Fornecer e colocar no Canteiro de Obras as placas ou outras formas de divulgação das fontes de financiamento e de coordenação das obras e serviços, conforme modelos estabelecidos pela FISCALIZAÇÃO;
- e. Manter permanentemente no local das obras e serviços, equipe técnica composta de



- profissionais habilitados e de capacidade comprovada, que assuma perante a FISCALIZAÇÃO a Responsabilidade Técnica pelas obras e serviços, até a entrega definitiva do objeto do Contrato, inclusive com poderes para deliberar determinações de emergência caso se tornem necessárias;
- f. Facilitar a ação da FISCALIZAÇÃO na inspeção das obras e serviços em qualquer dia ou hora, prestando todas as informações e esclarecimentos solicitados, inclusive de ordem administrativa;
  - g. Obedecer às normas de higiene e prevenção de acidentes, no sentido de garantir a salubridade e segurança no canteiro de obras e serviços;
  - h. Quando, por motivo de força maior, houver necessidade de aplicação de material “similar” ao especificado, submeter, previamente e por escrito à FISCALIZAÇÃO, a pretendida substituição;
  - i. Reparar, corrigir, remover, reconstruir ou substituir, total ou parcialmente, os defeitos ou incorreções verificadas nas obras ou serviços, resultantes de execução irregular, do emprego de materiais inadequados ou não correspondentes às especificações.

#### **CLÁUSULA DEZOITO - DAS ALTERAÇÕES CONTRATUAIS**

18.1. Alterações do contrato observarão o disposto nos artigos 124 a 134 da Lei n. 14.133/2021 e serão incorporadas ao Contrato durante sua vigência, mediante termos aditivos com as devidas justificativas, nos seguintes casos:

18.1.1. unilateralmente pela CONTRATANTE:

- a) Quando, por sua iniciativa, houver modificações dos detalhes executivos ou das especificações, para melhor adequação técnica do objeto;
- b) Quando necessária à modificação do valor contratual em decorrência de acréscimo ou diminuição quantitativa de seu objeto até o limite permitido na forma do artigo 125 da Lei n. 14.133/2021, do valor inicial do contrato ou instrumento equivalente.

18.1.2. por acordo entre as partes:

- a) Quando houver a substituição de garantia de execução, por deliberação conjunta das partes;
- b) Quando necessária à modificação do regime de execução, em fase de verificação técnica de inaplicabilidade dos termos do contrato original;
- c) Quando necessária à modificação da forma de pagamento, por imposição de circunstância superveniente, mantido o valor inicial atualizado, vedada à antecipação do pagamento com relação ao Cronograma Financeiro fixado, sem correspondente contraprestação da execução do objeto.

18.2. Se o contrato não contemplar preços unitários para obras ou serviços cujo aditamento se fizer necessário, esses serão fixados por meio da aplicação da relação geral entre os valores da proposta e o do orçamento-base da Administração sobre os preços referenciais ou de mercado vigentes na data do aditamento, respeitados os limites estabelecidos no art. 125 da Lei n. 14.133/2021.

18.3. No caso de supressão de parte do objeto do Contrato, se a contratada já houver adquirido os materiais e os colocado no local dos trabalhos, estes deverão ser pagos pela Administração pelos custos de aquisição regularmente comprovados e monetariamente reajustados, podendo caber indenização por outros danos eventualmente decorrentes da supressão, desde que regularmente comprovados.

18.4. Os preços contratados serão alterados, para mais ou para menos, conforme o caso, se houver, após a data da apresentação da proposta, criação, alteração ou extinção de quaisquer tributos ou encargos legais ou a superveniência de disposições legais, com comprovada repercussão sobre os preços contratados.

18.5. Em havendo alteração unilateral do Contrato que aumente ou diminua os encargos do contratado, a Administração deverá restabelecer, no mesmo termo aditivo, o equilíbrio econômico-financeiro inicial.

18.6. A contratada se obriga a aceitar, nas mesmas condições contratuais, os acréscimos ou supressões que se fizeram necessários na contratação, na forma do artigo 125 da Lei n. 14.133/2021, do valor inicial do contrato.

18.7. Durante todo o período de execução do contrato será exercida estrita observância ao equilíbrio dos preços fixados no neste Contrato em relação à vantagem originalmente ofertada pela empresa vencedora, de forma a evitar que, por meio de termos aditivos futuros, o acréscimo de itens com preços supervalorizados ou eventualmente a supressão ou modificação de itens com preços depreciados viole princípios administrativos.

18.8. A diferença percentual entre o valor global do contrato e o preço global de referência não poderá ser reduzida em favor do contratado em decorrência de aditamento que modifique a planilha orçamentária.

18.9. A diferença a que se refere no parágrafo 7º poderá ser reduzida para a preservação do equilíbrio econômico-financeiro do contrato em casos excepcionais e justificados, desde que os custos unitários dos aditivos contratuais não excedam os custos unitários do sistema de referência na forma do Decreto nº 7.983/2013, assegurada a manutenção da vantagem da proposta vencedora ante a da segunda melhor proposta, se houver.

18.10. A formação do preço dos aditivos contratuais contará com orçamento específico detalhado em planilhas elaboradas pela CONTRATANTE, na forma prevista no capítulo II do Decreto nº 7.983/13, observado o disposto no art. 14 e mantidos os limites do previsto no art. 125 da Lei n. 14.133/2021.

18.11. Nas hipóteses em que for adotada a contratação integrada ou semi-integrada, é vedada a alteração dos valores contratuais, exceto nos seguintes casos:

- I – para restabelecimento do equilíbrio econômico-financeiro decorrente de caso fortuito ou força maior;
- II – por necessidade de alteração do projeto ou das especificações para melhor adequação técnica aos objetivos da contratação, a pedido da Administração, desde que não decorrente de erros ou omissões por parte do contratado, observados os limites estabelecidos no art. 125 da Lei n. 14.133/2021;
- III – por necessidade de alteração do projeto nas contratações semi-integradas, nos termos do § 5º do art. 46 da Lei n. 14.133/2021;
- IV – por ocorrência de evento superveniente alocado na matriz de riscos como de responsabilidade da Administração.

#### **CLÁUSULA DEZENOVE - DA FISCALIZAÇÃO**

19.1. A FISCALIZAÇÃO da execução das obras e serviços será feita pela CONTRATANTE, através de seus representantes, equipes ou grupos de trabalho, de forma a fazer cumprir rigorosamente os detalhes executivos, as especificações, os prazos, as condições estabelecidas no Projeto Básico, a PROPOSTA DE PREÇOS e as disposições do Contrato.

19.2. Fica reservado à FISCALIZAÇÃO o direito e a autoridade para resolver, no Canteiro de Obras, todo e qualquer caso singular, duvidoso ou omissão não previsto no Projeto Básico, nas Especificações, nos Detalhes Executivos, nas Leis, nas Normas da CONTRATANTE, nos Regulamentos e em tudo mais que, de qualquer forma, se relacione, direta ou indiretamente, com as obras e serviços em questão e seus complementos, ouvida a autoridade do órgão.

19.3. Compete, ainda, especificamente à FISCALIZAÇÃO:

- a) Rejeitar todo e qualquer material de má qualidade ou não especificado e estipular o prazo para a retirada da obra;
- b) Exigir a substituição de técnico, mestre ou operário que não responda técnica e

disciplinarmente às necessidades da obra, sem prejuízo do cumprimento dos prazos e condições contratuais;

- c) Decidir quanto à aceitação de material “similar” ao especificado, sempre que ocorrer motivo de força maior;
- d) Exigir da contratada, o cumprimento integral do estabelecido na Cláusula Décima Sexta deste Contrato;
- e) Indicar à contratada, todos os elementos indispensáveis ao início das obras, dentro do prazo de 05 (cinco) dias, a contar da data de emissão da Ordem de Execução de Serviços;
- f) Esclarecer prontamente as dúvidas que lhe sejam apresentadas pela contratada;
- g) Expedir, por escrito, as determinações e comunicações dirigidas à contratada;
- h) Autorizar as providências necessárias junto a terceiros;
- i) Promover, com a presença da contratada, as medições de obras e serviços executados.
- j) Transmitir, por escrito, as instruções e as modificações dos detalhes executivos que porventura venham a ser feitas, bem como alterações de prazos e de cronogramas;
- k) Dar à CONTRATANTE imediata ciência dos fatos que possam levar à aplicação de penalidades contra a contratada ou mesmo à rescisão do Contrato;
- l) Relatar oportunamente à CONTRATANTE ocorrência ou circunstância que acarretar dificuldades no desenvolvimento das obras e serviços em relação a terceiros.
- m) Examinar os livros e registros.

19.4. A substituição de qualquer integrante da equipe técnica da contratada, durante a execução das obras e serviços, dependerá da aquiescência da FISCALIZAÇÃO quanto ao substituto apresentado.

19.5. Com relação ao “Diário de Ocorrência”, compete à FISCALIZAÇÃO:

- a) Pronunciar-se sobre a veracidade das anotações feitas pela contratada;
- b) Registrar o andamento das obras e serviços, tendo em vista os detalhes executivos, as especificações, os prazos e cronogramas;
- c) Fazer observações cabíveis, decorrentes dos registros da contratada no referido Diário;
- d) Dar solução às consultas feitas pela contratada, seus prepostos e sua equipe;
- e) Registrar as restrições que pareçam cabíveis quanto ao andamento dos trabalhos ou ao procedimento da contratada, seus prepostos e sua equipe;
- f) Determinar as providências cabíveis para o cumprimento dos detalhes executivos e especificações;
- g) Anotar os fatos ou observações cujo registro se faça necessário.

19.6. A **Parte Específica** deste Contrato poderá incluir rotinas específicas de fiscalização da execução do objeto, de acordo com as respectivas peculiaridades.

## **CLÁUSULA VINTE - DA CAUÇÃO DE EXECUÇÃO**

20.1. A **Parte Específica** poderá prever a prestação de garantia pelo licitante vencedor.

20.2. No caso de prestação de garantia mediante seguro-garantia, o prazo de vigência da apólice será igual ou superior ao prazo estabelecido no contrato principal e deverá acompanhar as modificações referentes à vigência deste mediante a emissão do respectivo endosso pela seguradora.

20.2.1. O seguro-garantia continuará em vigor mesmo se o contratado não tiver pago o prêmio nas datas convencionada.

20.3. A garantia prestada será restituída e/ou liberada após o cumprimento integral de todas as obrigações contratuais e, quando em dinheiro, será atualizada monetariamente, conforme dispõe o art. 100 da Lei Federal nº 14.133/2021.

20.4. A não prestação de garantia equivale à recusa injustificada para a contratação, caracterizando descumprimento total da obrigação assumida, ficando a adjudicatária sujeita às penalidades legalmente estabelecidas, inclusive multa.

20.5. Na ocorrência de acréscimo contratual de valor, deverá ser prestada garantia proporcional ao valor acrescido, nas mesmas condições estabelecidas no subitem 20.1 da **Parte Específica** deste contrato.

#### **CLÁUSULA VINTE E UM - DAS PENALIDADES**

21.1. As penalidades administrativas aplicáveis à Contratada, por inadimplência, estão previstas no Capítulo I do Título IV da Lei n. 14.133/2021, sem prejuízo das sanções previstas neste Contrato.

21.2. Conforme art. 155 da Lei n. 14.133/2021, o licitante ou o contratado será responsabilizado administrativamente pelas seguintes infrações:

- a) dar causa à inexecução parcial do contrato;
- b) dar causa à inexecução parcial do contrato que cause grave dano à Administração, ao funcionamento dos serviços públicos ou ao interesse coletivo;
- c) dar causa à inexecução total do contrato;
- d) deixar de entregar a documentação exigida para o certame;
- e) não manter a proposta, salvo em decorrência de fato superveniente devidamente justificado;
- f) não celebrar o contrato ou não entregar a documentação exigida para a contratação, quando convocado dentro do prazo de validade de sua proposta;
- g) ensejar o retardamento da execução ou da entrega do objeto da licitação sem motivo justificado;
- h) apresentar declaração ou documentação falsa exigida para o certame ou prestar declaração falsa durante a licitação ou a execução do contrato;
- i) fraudar a licitação ou praticar ato fraudulento na execução do contrato;
- j) comportar-se de modo inidôneo ou cometer fraude de qualquer natureza;
- k) praticar atos ilícitos com vistas a frustrar os objetivos da licitação;
- l) praticar ato lesivo previsto no art. 5º da Lei nº 12.846, de 1º de agosto de 2013.

21.3. Serão aplicadas ao responsável pelas infrações administrativas as seguintes sanções:

- a) advertência;
- b) multa;
- c) impedimento de licitar e contratar;
- d) declaração de inidoneidade para licitar ou contratar.

21.4. A sanção prevista na alínea “a” do subitem 21.3 será aplicada exclusivamente pela infração administrativa prevista na alínea “a” do subitem 21.2, quando não se justificar a imposição de penalidade mais grave.

21.5. A sanção prevista na alínea “b” do subitem 21.3, calculada na forma do item 12.11 deste contrato, não poderá ser inferior a 0,5% (cinco décimos por cento) nem superior a 30% (trinta por cento) do valor do contrato licitado ou celebrado com contratação direta e será aplicada ao responsável por qualquer das infrações administrativas previstas no subitem 21.2.

21.6. A sanção prevista na alínea “c” do subitem 21.3 será aplicada ao responsável pelas infrações administrativas previstas nas alíneas “b”, “c”, “d”, “e”, “f” e “g” do subitem 21.2, quando não se justificar a imposição de penalidade mais grave, e impedirá o responsável de licitar ou contratar no âmbito da Administração Pública direta e indireta do ente federativo que tiver aplicado a sanção, pelo prazo máximo de 3 (três) anos.



21.7. A sanção prevista na alínea “d” do subitem 21.3 será aplicada ao responsável pelas infrações administrativas previstas nas alíneas “h”, “i”, “j”, “k” e “l”, do subitem 21.2, bem como pelas infrações administrativas previstas “b”, “c”, “d”, “e”, “f” e “g” do referido subitem que justifiquem a imposição de penalidade mais grave que a sanção referida no subitem 21.6 e impedirá o responsável de licitar ou contratar no âmbito da Administração Pública direta e indireta de todos os entes federativos, pelo prazo mínimo de 3 (três) anos e máximo de 6 (seis) anos.

21.8. As sanções previstas nas alíneas “a”, “c” e “d” do subitem 21.3 poderão ser aplicadas cumulativamente com a prevista na alínea “b” do referido subitem.

21.9. Se a multa aplicada e as indenizações cabíveis forem superiores ao valor de pagamento eventualmente devido pela Administração ao contratado, além da perda desse valor, a diferença será descontada da garantia prestada ou será cobrada judicialmente.

21.10. Independentemente das sanções a que se referem os subitens anteriores, a Contratada está sujeita ao pagamento de indenização por perdas e danos, podendo ainda a administração propor que seja responsabilizada:

- a) civilmente, nos termos do Código Civil;
- b) perante os órgãos incumbidos de fiscalização das atividades contratadas ou do exercício profissional a elas pertinentes;
- c) criminalmente, na forma da legislação pertinente.

**21.11. Multas**

21.11.1. Caso haja a inexecução parcial do objeto será aplicada multa de até 30% (trinta por cento) sobre o saldo contratual. Para inexecução total, a multa aplicada será de até 30% (trinta por cento) sobre o valor total do contrato.

21.11.1.1. Será configurada a inexecução parcial do objeto, quando:

- a) O CONTRATADO executar, até o final do prazo de execução de conclusão da obra, menos de 80% (oitenta por cento) do total do contrato;
- b) Houver atraso injustificado por mais de 60 (sessenta) dias após o término do prazo fixado para a conclusão da obra.

21.11.1.2. Será configurada a inexecução total do objeto quando houver atraso injustificado para início dos serviços por mais de 15 (quinze) dias após o recebimento da ordem de serviço.

21.11.2. Além das multas previstas no item 21.11.1 e subitens, poderão ser aplicadas multas, conforme graus e eventos descritos nas tabelas 1.1, 1.2 e 2 abaixo.

**Tabela 1.1 – Obra até 10 milhões**

GRAU	CORRESPONDÊNCIA
1	R\$ 150,00
2	R\$ 250,00
3	R\$ 350,00
4	R\$ 500,00
5	R\$ 2.500,00
6	R\$ 5.000,00

**Tabela 1.2 – Obra acima de 10 milhões**

GRAU	CORRESPONDÊNCIA
1	R\$ 300,00
2	R\$ 500,00
3	R\$ 700,00
4	R\$ 1000,00



5	R\$ 5.000,00
6	R\$ 10.000,00

Tabela 2

INFRAÇÃO		
Item	DESCRIÇÃO	GRAU
1	Permitir a presença de empregado não uniformizado, mal apresentado; por empregado e por ocorrência.	01
2	Manter funcionário sem qualificação para a execução dos serviços; por empregado e por dia.	01
3	Executar serviço incompleto, paliativo substitutivo como por caráter permanente, ou deixar de providenciar recomposição complementar; por ocorrência.	02
4	Fornecer informação pérfida de serviço ou substituição de material; por ocorrência.	02
5	Executar serviço sem a utilização de equipamentos de proteção individual (EPI), quando necessários; por empregado, por ocorrência.	03
6	Suspender ou interromper, salvo motivo de força maior ou caso fortuito, os serviços contratuais; por dia e por tarefa designada.	03
7	Reutilizar material, peça ou equipamento sem anuência da FISCALIZAÇÃO; por ocorrência.	03
8	Destruir ou danificar documentos por culpa ou dolo de seus agentes; por ocorrência.	03
9	Utilizar as dependências da CONTRATANTE para fins diversos do objeto do contrato; por ocorrência.	04
10	Recusar-se a executar serviço determinado pela FISCALIZAÇÃO, sem motivo justificado; por ocorrência.	04
11	Permitir situação que crie a possibilidade de causar ou cause danos físico, lesão corporal ou consequências letais; por ocorrência.	06
12	Usar indevidamente patentes registradas; por ocorrência	06
	<b>Para os itens a seguir, deixar de:</b>	
13	Apresentar a ART dos serviços para início da execução destes no prazo de 15 (quinze) dias úteis após a assinatura do contrato; por dia de atraso.	01
14	Substituir empregado que tenha conduta inconveniente ou incompatível com suas atribuições; por empregado e por dia.	01
15	Manter a documentação de habilitação atualizada; por item, por ocorrência.	01
16	Cumprir horário estabelecido pelo contrato ou determinado pela FISCALIZAÇÃO; por ocorrência.	01
17	Cumprir determinação da FISCALIZAÇÃO para controle de acesso de seus funcionários; por ocorrência.	01
18	Fornecer EPI, quando exigido, aos seus empregados e impor penalidades àqueles que se negarem a usá-los; por empregado e por ocorrência.	02
19	Cumprir determinação formal ou instrução complementar da FISCALIZAÇÃO; por ocorrência.	02
20	Iniciar execução de serviço nos prazos estabelecidos pela FISCALIZAÇÃO, observados os limites mínimos estabelecidos por este contrato; por serviço, por dia.	02

21	Refazer serviço não aceito pela FISCALIZAÇÃO, nos prazos estabelecidos no contrato ou determinado pela FISCALIZAÇÃO; por ocorrência.	03
22	Manter nos locais dos serviços um "Livro de Ocorrências"- DIÁRIO DE OBRAS; por dia.	04
23	Registrar diariamente o andamento dos serviços e os fatos relativos à execução das obras, no DIÁRIO DE OBRAS. Os registros feitos receberão o visto da CONTRATADA e da CONTRATANTE; por dia.	03
24	Encaminhar semanalmente para arquivamento na pasta do contrato na CONTRATANTE, a 1ª via do DIÁRIO DE OBRAS relativo à semana anterior. Por semana.	03
25	Inserir no DIÁRIO DE OBRAS, as justificativas apresentadas para subsidiar as alterações do contrato na data de sua ocorrência anexando os registros no pedido; Por ocorrência.	06
26	Iniciar e manter durante a execução do contrato o engenheiro responsável técnico pela obra, nas quantidades previstas no projeto básico; por dia.	04
27	Cumprir quaisquer dos itens do <b>Projeto Básico e deste Contrato</b> , mesmo que não previstos nesta tabela de multas, após reincidência formalmente notificada pela FISCALIZAÇÃO; por ocorrência	04
28	Efetuar o pagamento de salários, vales-transportes, tíquetes-refeições, seguros, encargos fiscais sociais, bem como arcar com quaisquer despesas direta e/ou indiretas relacionadas a execução do contrato nas datas avençadas; por dia e por ocorrência.	05

21.11.3. Quando o CONTRATADO deixar de cumprir prazo previamente estabelecido para execução dos serviços previstos no cronograma de execução físico-financeiro por ela apresentado e aprovado pela FISCALIZAÇÃO, serão aplicadas multas conforme Tabela 3. A apuração dos atrasos será feita mensalmente.

21.11.3.1. A(s) multa(s) por atraso injustificado na execução dos serviços incidirá (ão) sobre os valores previstos para o pagamento do mês em que ocorrer o atraso, de acordo como cronograma físico-financeiro inicialmente apresentado pelo CONTRATADO e aprovado pela FISCALIZAÇÃO.

21.11.3.2. O atraso injustificado na execução dos serviços sujeitara o CONTRATADO a sanções variáveis e progressivas, a depender da gravidade e da frequência do(s) atraso(s), conforme Tabela 3 a seguir:



Tabela 3

GRAU	MULTA (sobre o valor previsto a ser executado no mês)	TIPO DE ATRASO
1	0,10%	BRANDO E EVENTUAL
2	0,30%	MEDIANO E EVENTUAL BRANDO E INTERMITENTE
3	0,50%	GRAVE E EVENTUAL BRANDO E CONSTANTE
4	0,70%	MEDIANO E INTERMITENTE
5	0,90%	GRAVE E INTERMITENTE MEDIANO E CONSTANTE
6	1,10%	GRAVE E CONSTANTE

21.11.3.3. Quanto a gravidade, o atraso será classificado como:

- a) brando: quando acarretar um atraso de 5% até 15% na execução dos serviços no mês;
- b) mediano: quando acarretar um atraso de 15% a 25% na execução dos serviços no mês;
- c) grave: quando acarretar um atraso de mais de 25% na execução dos serviços no mês.

21.11.3.4. Quanto à frequência, o atraso será classificado como:

- a) eventual: quando ocorrer apenas uma vez;
- b) intermitente: quando ocorrer mais de uma vez, em medições não subsequentes;
- c) constante: quando ocorrer mais de uma vez, em medições subsequentes.

21.11.3.5. A gravidade do atraso será aferida, em cada medição, de maneira cumulativa, procedendo-se a comparação entre o valor total acumulado previsto pelo CONTRATADO no cronograma físico-financeiro apresentado e o total acumulado efetivamente realizado até a medição em questão. A multa poderá ser aplicada no decorrer da obra, nos períodos de medição seguintes ao da constatação do atraso.

21.11.3.6. No primeiro mês em que ocorrer atraso poderá ser aplicada, a critério da FISCALIZACAO, a sanção de advertência. A qualquer tempo a FISCALIZACAO poderá aplicar a sanção de advertência se constatado atraso da obra de até 5%.

21.11.3.7. Se o CONTRATADO apresentar, nos períodos de medição seguintes ao do registro do atraso, recuperação satisfatória ao cumprimento dos prazos acordados, a FISCALIZACAO poderá, a seu exclusivo critério, optar pela não aplicação da multa.

21.11.3.8. A recuperação supracitada não impede a aplicação de outras multas em caso de incidência de novos atrasos.

21.11.4. Por atraso na conclusão da obra poderá ser aplicada multa de 0,5% (cinco décimos por cento) sobre o valor total do contrato, por dia de atraso, até o limite de 60 (sessenta) dias.

21.11.4.1. Após o sexagésimo dia, será aplicada a sanção de inexecução parcial, conforme definido anteriormente.

21.11.5. O somatório das multas previstas nos itens acima não poderá ultrapassar o percentual de 30% (trinta por cento) sobre o valor total do contrato.

21.12. Nenhum pagamento será feito ao fornecedor dos bens que tenha sido multado, antes que tal penalidade seja descontada de seus haveres.

21.13. Na aplicação das sanções serão observados os procedimentos e prazos constantes nos arts. 157 a 160 da Lei n. 14.133/2021.

21.14. As multas administrativas previstas neste instrumento não têm caráter compensatório e o seu pagamento não eximirá a Contratada de responsabilidade por perdas e danos decorrentes das infrações cometidas.

## CLÁUSULA VINTE E DOIS - DA RESCISÃO



22.1. O presente Termo de Contrato poderá ser rescindido nas hipóteses previstas no art. 137 da Lei n. 14.133/2021, sem prejuízo das sanções aplicáveis.

22.2. Os casos de rescisão contratual serão formalmente motivados, assegurando-se à Contratada o direito à prévia e ampla defesa.

22.3. A extinção determinada por ato unilateral e escrito da Administração acarreta as seguintes consequências, sem prejuízo das sanções previstas neste contrato e na Lei nº 14.133/2021:

I) Assunção imediata do objeto do contrato, no estado e local em que se encontrar, por ato próprio da Administração;

II) Ocupação e utilização do local, das instalações, dos equipamentos, do material e do pessoal empregados na execução do contrato e necessários à sua continuidade;

III) Execução da garantia contratual para:

a) ressarcimento da Administração Pública por prejuízos decorrentes da não execução;

b) pagamento de verbas trabalhistas, fundiárias e previdenciárias, quando cabível;

c) pagamento das multas devidas à Administração Pública;

d) exigência da assunção da execução e da conclusão do objeto do contrato pela seguradora, quando cabível;

IV) Retenção dos créditos decorrentes do contrato até o limite dos prejuízos causados à Administração Pública e das multas aplicadas.

22.4. O termo de rescisão será precedido de Relatório indicativo dos seguintes aspectos, conforme o caso:

I) Balanço dos eventos contratuais já cumpridos ou parcialmente cumpridos;

II) Relação dos pagamentos já efetuados e ainda devidos;

III) Indenizações e multas.

## **CLÁUSULA VINTE E TRÊS - SUBCONTRATAÇÃO E SUB-ROGAÇÃO**

23.1. A **Parte Específica** do Contrato irá definir a permissão ou não de subcontratação.

## **CLÁUSULA VINTE E QUATRO - DO RECEBIMENTO DOS SERVIÇOS**

24.1. Concluídos os serviços, após comunicação formal por escrito do adimplemento total da conclusão pelo contratado, a CONTRATANTE procederá ao recebimento provisório do objeto, no prazo indicado na **Parte Específica**, mediante termo detalhado, pelo responsável pelo acompanhamento e fiscalização do contrato, para efeito de posterior verificação de sua conformidade com as especificações constantes no Projeto Básico.

24.2. A CONTRATANTE receberá os serviços em caráter definitivo no prazo indicado na **Parte Específica**. Durante o período compreendido entre o recebimento provisório e o recebimento definitivo, ficará o contratado obrigado a efetuar reparos que, a juízo da CONTRATANTE se fizerem necessários quanto à qualidade e segurança do objeto.

24.3. Encerrado o prazo fixado no subitem anterior, o objeto será recebido definitivamente por servidor ou comissão designada para tal fim, mediante termo detalhado assinado pelas partes, desde que se comprove a adequação do objeto aos termos contratuais, conforme o disposto no art. 140, I, "b" da Lei nº 14.133/2021, sem prejuízo das sanções civis.

24.4. O recebimento provisório ou definitivo não excluirá a responsabilidade civil pela solidez e pela segurança da obra ou serviço nem a responsabilidade ético-profissional pela perfeita execução do contrato, nos limites estabelecidos pela lei ou pelo contrato.

## **CLÁUSULA VINTE E CINCO - DOS CASOS OMISSOS**

25.1. Os casos omissos e os que se tornarem controvertidos serão decididos com base na Lei nº 14.133/2021, garantido à CONTRATADA o contraditório e ampla defesa de seus interesses.

#### **CLÁUSULA VINTE E SEIS - DA EFICÁCIA**

26.1. A validade deste instrumento decorrerá de sua assinatura, tornando-se eficaz a partir da publicação, em extrato, no Portal Nacional de Contratações Públicas (PNCP), que será providenciada pela CONTRATANTE nos termos do art. 94 da Lei n. 14.133/2021.

26.2. Em caso de indisponibilidade das funcionalidades do Portal Nacional de Contratações Públicas (PNCP), deverá o extrato do contrato ser publicado na página da internet da Contratante e no Diário Oficial do Estado, conforme Acórdão TCU n. 2458/2021 – Plenário

#### **CLAUSULA VINTE E SETE – DA CISÃO, INCORPORAÇÃO OU FUSÃO**

27.1. Em havendo a Cisão, Incorporação ou Fusão da futura empresa contratada, a aceitação de qualquer uma destas operações ficará condicionada à análise por esta administração contratante do procedimento realizado, tendo presente a possibilidade de riscos de insucesso na execução do objeto contratado, ficando vedada a sub-rogação contratual.

#### **CLAUSULA VINTE E OITO – DA PROTEÇÃO DE DADOS**

28.1. A CONTRATADA declara que tem ciência da existência da Lei Geral de Proteção de Dados (LGPD) e se compromete a adequar todos os procedimentos internos ao disposto na legislação, com intuito de proteção dos dados pessoais repassados pelo CONTRATANTE.

28.2. É vedada às partes a utilização de todo e qualquer dado pessoal repassado em decorrência da execução contratual para finalidade distinta daquela do objeto da contratação, sob pena de responsabilização administrativa, civil e criminal.

28.3. As partes se comprometem a manter sigilo e confidencialidade de todas as informações – em especial os dados pessoais e os dados pessoais sensíveis – repassados em decorrência da execução contratual, em consonância com o disposto na Lei n. 13.709/2018, sendo vedado o repasse das informações a outras empresas ou pessoas, salvo aquelas decorrentes de obrigações legais ou para viabilizar o cumprimento do instrumento contratual.

28.4. A CONTRATANTE e a CONTRATADA se comprometem a proteger os direitos fundamentais de liberdade e de privacidade e o livre desenvolvimento da personalidade da pessoa natural, relativos ao tratamento de dados pessoais, inclusive nos meios digitais, garantindo que:

- a) o tratamento de dados pessoais dar-se-á de acordo com as bases legais previstas nas hipóteses dos arts. 7º, 11 e 14 da Lei n. 13.709/2018, às quais se submeterão os serviços, e para propósitos legítimos, específicos, explícitos e informados ao titular;
- b) o tratamento seja limitado às atividades necessárias para o alcance das finalidades do serviço contratado ou, quando for o caso, ao cumprimento de obrigação legal ou regulatória, no exercício regular de direito, por determinação judicial ou por requisição da Autoridade Nacional de Proteção de Dados - ANPD;
- c) em caso de necessidade de coleta de dados pessoais dos titulares mediante consentimento, indispensáveis à própria prestação do serviço, esta será realizada após prévia aprovação da CONTRATANTE, responsabilizando-se a CONTRATADA pela obtenção e gestão. Os dados assim coletados só poderão ser utilizados na execução dos serviços especificados neste contrato, e em hipótese alguma poderão ser compartilhados ou utilizados para outras finalidades. Eventualmente, podem as partes convencionar, por escrito, que a CONTRATANTE será responsável por obter o consentimento dos titulares;
- d) os sistemas que servirão de base para armazenamento dos dados pessoais coletados seguem um conjunto de premissas, políticas e especificações técnicas, devendo estar alinhados com a legislação vigente e as melhores práticas de mercado;
- e) os dados obtidos em razão deste contrato serão armazenados em um banco de dados seguro, com garantia de registro das transações realizadas na aplicação de acesso (log), adequado controle baseado em função (*role based access control*) e com transparente identificação do perfil dos credenciados, tudo estabelecido como forma de garantir inclusive

a rastreabilidade de cada transação e a franca apuração, a qualquer momento, de desvios e falhas, vedado o compartilhamento desses dados com terceiros;

e.1) no caso de haver transferência internacional de dados pessoais pela CONTRATADA, para atender ao disposto acima, esta garante que:

e.1.1) a legislação do país para o qual os dados foram transferidos, asseguram o mesmo nível de proteção que a legislação brasileira em termos de privacidade e proteção de dados, sob pena de encerramento da relação contratual, em vista de restrição legal prevista no ordenamento jurídico brasileiro;

e.1.2) os dados transferidos serão tratados em ambiente da CONTRATADA;

e.1.3) o tratamento dos dados pessoais, incluindo a própria transferência, foi e continuará a ser feito de acordo com as disposições pertinentes da legislação sobre proteção de dados aplicável e que não viola as disposições pertinentes do Brasil;

e.1.4) sempre que necessário, orientará a Empresa de Tecnologia da Informação do Estado do Piauí - ETIPI, ou a entidade que a substituir, durante o período de tratamento de dados pessoais, também em relação aos dados transferidos para país estrangeiro, para que ocorra em conformidade com a legislação sobre proteção de dados aplicável e com as cláusulas do contrato;

e.1.5) oferecerá garantias suficientes em relação às medidas de segurança técnicas e organizativas, e as especificará formalmente ao contratante, não compartilhando dados que lhe sejam remetidos com terceiros;

e.1.6) as medidas de segurança são adequadas para proteger os dados pessoais contra a destruição accidental ou ilícita, a perda accidental, a alteração, a divulgação ou o acesso não autorizados, nomeadamente quando o tratamento implicar a sua transmissão por rede, e contra qualquer outra forma de tratamento ilícito e que estas medidas asseguram um nível de segurança adequado em relação aos riscos que o tratamento representa e à natureza dos dados a proteger, atendendo aos conhecimentos técnicos disponíveis e aos custos resultantes da sua aplicação;

e.1.7) zelar pelo cumprimento das medidas de segurança;

e.1.8) tratará os dados pessoais apenas em nome da CONTRATANTE e em conformidade com as suas instruções e as cláusulas do contrato; no caso de não poder cumprir estas obrigações por qualquer razão, concorda em informar imediatamente a CONTRATANTE que neste caso poderá suspender a transferência de dados e/ou de rescindir o contrato;

e.1.9) a legislação que lhe é aplicável não o impede de respeitar as instruções recebidas da CONTRATANTE e as obrigações do contrato e que, no caso de haver uma alteração nesta legislação que possa ter efeito adverso substancial nas garantias e obrigações conferidas pelas cláusulas do contrato, comunicará imediatamente essa alteração a CONTRATANTE, que neste caso poderá suspender a transferência de dados e/ou de rescindir o contrato;

e.1.10) notificará imediatamente a CONTRATANTE sobre: qualquer solicitação juridicamente vinculativa de divulgação de dados pessoais por uma autoridade fiscalizadora responsável pela aplicação da lei, a menos que seja proibido de outra forma, como uma proibição da lei penal de preservar a confidencialidade de uma investigação policial; qualquer acesso accidental ou não autorizado.

e.1.11) responderá rápida e adequadamente todas as solicitações de informação da CONTRATANTE, relacionadas ao tratamento dos dados pessoais objeto da transferência e que se submeterá aos conselhos da autoridade fiscalizadora no que diz respeito ao processamento dos dados transferidos;

e.1.12) a pedido da CONTRATANTE apresentará as informações necessárias sobre o tratamento relacionado com os dados pessoais objeto da transferência ou as informações solicitadas pela Autoridade fiscalizadora.

e.1.13) em caso de subcontratação, informará previamente a CONTRATANTE que poderá anuir por escrito;

e.1.14) os serviços de processamento pelo subcontratado serão executados de acordo com o disposto neste contrato;

e.1.15) enviará imediatamente a CONTRATANTE uma cópia de qualquer acordo de subcontratação que celebrar sobre o objeto deste contrato

28.5. A CONTRATADA dará conhecimento formal aos seus empregados e/ou prepostos das obrigações e condições acordadas nesta cláusula, inclusive no tocante à Política de Privacidade da CONTRATANTE.

28.6. O eventual acesso, pela CONTRATADA, às bases de dados que contenham ou possam conter dados pessoais ou segredos de negócio, implicará para a CONTRATADA e para seus prepostos – devida e formalmente instruídos nesse sentido – o mais absoluto dever de sigilo, no curso do presente contrato e pelo prazo de até 10 (dez) anos contados de seu termo final.

28.7. As partes cooperarão entre si no cumprimento das obrigações referentes ao exercício dos direitos dos Titulares previstos na LGPD e nas Leis e Regulamentos de Proteção de Dados em vigor e também no atendimento de requisições e determinações do Poder Judiciário, Ministério Público, Órgãos de controle administrativo.

28.8. As partes responderão administrativa e judicialmente, em caso de causarem danos patrimoniais, morais, individual ou coletivo, aos titulares de dados pessoais, repassados em decorrência da execução contratual, por inobservância à LGPD.

28.9. Em atendimento ao disposto na Lei n. 13.709/2018 - Lei Geral de Proteção de Dados Pessoais (LGPD), a CONTRATANTE, para a execução do serviço objeto deste contrato, terá acesso a dados pessoais dos representantes da CONTRATADA, tais como: número do CPF e do RG, endereço eletrônico, e cópia do documento de identificação.

28.10. A critério do Encarregado de Dados da CONTRATANTE, a CONTRATADA poderá ser provocada a colaborar na elaboração do relatório de impacto à proteção de dados pessoais (RIPD), conforme a sensibilidade e o risco inerente dos serviços objeto deste contrato, no tocante a dados pessoais.

28.11. A CONTRATADA fica obrigada a comunicar ao CONTRATANTE, em até 24 (vinte e quatro) horas, qualquer incidente de acessos não autorizados aos dados pessoais, situações acidentais ou ilícitas de destruição, perda, alteração, comunicação ou qualquer forma de tratamento inadequado ou ilícito, bem como adotar as providências dispostas no art. 48 da LGPD.

28.12. Encerrada a vigência do contrato ou não havendo mais necessidade de utilização dos dados pessoais, sensíveis ou não, a CONTRATADA interromperá o tratamento e, em no máximo 30 (trinta) dias, sob instruções e na medida do determinado pela CONTRATANTE, eliminará completamente os Dados Pessoais e todas as cópias porventura existentes (em formato digital, físico ou outro qualquer), salvo quando necessite mantê-los para cumprimento de obrigação legal ou outra hipótese legal prevista na LGPD.

28.13. Eventuais responsabilidades das partes, serão apuradas conforme estabelecido neste contrato e também de acordo com o que dispõe a Seção III do Capítulo VI da LGPD.

28.14. As disposições elencadas nesta cláusula somam-se àquelas decorrentes das peculiaridades da contratação, as quais poderão ser previstas na **Parte Específica**.

#### **CLAUSULA VINTE E NOVE - DO FORO**

29.1. Fica eleito o foro da comarca de Teresina-PI, para dirimir os litígios que decorrerem da execução do contrato que não possam ser compostos pela utilização dos meios alternativos de prevenção e resolução de controvérsias, observado o CAPÍTULO XII do TÍTULO III da Lei nº



14.133, de 2021.

E, para firmeza e validade de tudo o que ficou dito e aqui estipulado, lavrou-se o presente instrumento, em 02 (duas) vias, que depois de lido e achado conforme, vai assinado pelas partes e testemunhas abaixo, a tudo presentes.

### PARTE ESPECÍFICA

As seguintes informações específicas sobre o Contrato deverão complementar, suplementar ou modificar as disposições presentes na Parte Geral. Sempre que ocorra conflito, as disposições aqui contidas prevalecem sobre aquelas.

Parte Geral	Definições da Parte Específica
1.1	Processo Administrativo: 00317.xxxxxx/2025-xx
1.2	A presente contratação decorre da Concorrência Eletrônica C.E nº ---/2026
2.1	O objeto do presente contrato é a contratação de empresa de engenharia para execução de obras e serviços CONSTRUÇÃO DE PRAÇA NA ZONA RURAL NO MUNICÍPIO DE PAU D'ARCO – PI conforme condições, quantidades e exigências estabelecidas no Projeto Básico.
2.2	A execução do serviço ocorrerá sob o regime empreitada por preço unitário.
2.3	Não se inclui no objeto contratual a elaboração de Projeto Executivo, considerando que já foi previamente preparado pela Contratante.
7.1	O valor total do presente Termo de Contrato é de R\$ (...) (...por extenso...).
8.13	Sem prejuízo das obrigações previstas na <b>Parte Geral</b> , são deveres da CONTRATADA:
9.3	Sem prejuízo das obrigações previstas na <b>Parte Geral</b> , são deveres da CONTRATANTE:
10.1	As despesas decorrentes desta contratação estão programadas em dotação orçamentária própria, prevista no orçamento do Estado do Piauí, para o exercício de (20...), na classificação abaixo: Gestão/Unidade: (...) Fonte: (...) Programa de Trabalho: (...) Elemento de Despesa: (...) PI: (...)
11.5, “II”	Para fins de pagamento da última medição, não será necessária a apresentação de Projeto “As Built”.
11.17	Conta Corrente (.....), Banco (.....), Agência (.....).
11.18	O pagamento da instalação do canteiro, mobilização e desmobilização ocorrerá no valor do preço apresentado na proposta, conforme especificado abaixo: a) Instalação e manutenção do canteiro: de acordo com o cronograma financeiro proposto; b) Mobilização: serão medidos e pagos 50% do valor proposto para o item na primeira medição. Os 50% restantes serão medidos e pagos após efetiva mobilização de suas máquinas e equipamentos conforme programado no Cronograma; c) Desmobilização: após a total desmobilização, comprovada pela Fiscalização.

	<p>d) Administração Local e Manutenção de Canteiro (AL) – será pago conforme o percentual de serviços executados no período, conforme a fórmula abaixo, limitando-se ao recurso total destinado para o item:</p> $\%AL = (\text{Valor da Medição Sem AL} / \text{Valor do Contrato (incluso aditivo financeiro)}) \text{ Sem AL}.$ <p>11.18.1. Administração Local e Manutenção de Canteiro (AL) terão como unidade na planilha orçamentária “global” e será pago o quantitativo do percentual em número inteiro em valor absoluto com no máximo duas casas decimais.</p>
11.19	Não se aplica, considerando que o item 2.3 da <b>Parte Específica</b> não estabeleceu a elaboração de Projeto Executivo como objeto do presente contrato.
12.4	Para fins de reajuste do valor contratual será utilizado o índice de obras rodoviárias publicado pelo Departamento Nacional de Infraestrutura de Transportes – DNIT/Fundação Getúlio Vargas – FGV, conforme Instrução de Serviço nº 01 – DG/DNIT SEDE, de 02 de janeiro de 2019. Para efeito dos que não são citados na referida instrução, será utilizado o Índice Nacional de Custo Construção – Coluna 35, também publicado pela Fundação Getúlio Vargas (FGV).
14.1	O prazo de execução do serviço é de 120 (cento e vinte) dias, contados a partir do recebimento da Ordem de Serviço, prorrogável justificadamente pelo prazo necessário à conclusão do objeto, na forma do art. 111 da Lei n. 14.133/2021.
14.4	O prazo de vigência do contrato será de 12 (doze) meses, contados a partir de sua assinatura, com termo final fixado sempre na data de 31 de dezembro do respectivo exercício financeiro, conforme art. 4º da IN 01/2013 – CGE.
19.6	A fiscalização da execução dos serviços abrange, ainda, as seguintes rotinas:
20.1	No prazo de 10 (dez) dias úteis, prorrogáveis por igual período, a critério da Contratante, contados da assinatura do contrato, a contratada deverá prestar garantia contratual, correspondente a 5% (cinco por cento) sobre o valor do contrato, em conformidade com o disposto no art. 96 da Lei Federal nº 14.133/2021.
23.1	Não será admitida a subcontratação do objeto contratado.
24.1	Os serviços serão recebidos provisoriamente no prazo de 15 (quinze) dias, contados da comunicação escrita do contratado, mediante Termo Detalhado assinado pelas partes.
24.2	Os serviços serão recebidos definitivamente no prazo de 90 (noventa) dias.
28.14	A aplicação da LGPD ao presente contrato abrange, ainda, as seguintes disposições: (...)

Para firmeza e validade de tudo o que ficou dito e aqui estipulado, lavrou-se o presente instrumento, em 02 (DUAS) vias de igual forma e teor, que depois de lido e achado conforme, vai assinado pelas partes e testemunhas abaixo, a tudo presentes.

Teresina (PI), \_\_\_\_ de \_\_\_\_\_ de 202X.

DIÊGO LAMARTINE SOARES TEIXEIRA  
SECRETARIA DO AGRONEGÓCIO E EMPREENDEDORISMO RURAL  
CONTRATANTE



(EMPRESA)  
(REPRESENTANTE – CARGO)  
CONTRATADA

TESTEMUNHAS:

- 1.
- 2.



## ANEXO 02 – MODELO DE DECLARAÇÃO EMPREGADOS MENORES

Processo nº \_\_\_\_\_/20xx

Concorrência nº \_\_\_\_/20xx

A Empresa ....., inscrito no CNPJ No ....., por intermédio de seu representante legal, o (a) Sr.(a) ....., portador (a) da Carteira de Identidade No ..... e do CPF No ....., D E C L A R A, para fins do disposto no inciso XXXIII do Art. 7º da Constituição Federal, e na Lei Federal nº 14.133/2021, que não emprega menor de dezoito anos em trabalho noturno, perigoso ou insalubre e não emprega menor de quatorze anos.

Ressalva: emprega menor, a partir de quatorze anos, na condição de aprendiz:

SIM( )

NÃO( )

Local/Data

representante legal ou procurador RG no  
CPF no

OBS: Esta declaração dever ser feita em papel timbrado da empresa.





### ANEXO 03 - DECLARAÇÃO DE INSTALAÇÃO DO CANTEIRO DE OBRAS E DE DISPONIBILIDADE DAS MÁQUINAS E EQUIPAMENTOS

Processo nº.....

Declaramos que a instalação do canteiro de obras para execução do objeto da CONCORRÊNCIA Nº \_\_/2023, será feita nos moldes consagrados, visando à boa funcionalidade e um perfeito apoio logístico para empreendimento. Declaramos ainda que colocaremos em disponibilidade para consecução dos objetivos da presente Licitação, todas as máquinas e equipamentos necessários, conforme discriminação abaixo:

1.....;

2.....;

3.....;

Local e Data

representante legal

OBS: Esta declaração dever ser feita em papel timbrado da empresa.



## ANEXO 04 – DECLARAÇÃO DE CONHECIMENTO DOS DETALHES EXECUTIVOS DA OBRA

Processo nº .....

Declaramos para fins de cumprimento do disposto no EDITAL DO CONCORRÊNCIA ELETRÔNICA no xxx/XXXX, que tenho conhecimento do local onde se realizarão as obras em epígrafe, me responsabilizando por sua execução e pela fiel observância da execução do objeto de acordo com o Projeto básico, memoriais e especificações técnicas, quantitativos, detalhes, caderno de encargos e planilha orçamentária.

Declaro, ainda, que recebi e examinei toda a documentação técnica deste Edital, tomando conhecimento de todas as informações e das condições locais para o cumprimento das obrigações objeto desta licitação, sendo detentora de todas as informações relativas à sua execução.

LOCAL , em de de 202x.

Nome da empresa

Nome Completo e assinatura representante legal/procurador



## ANEXO 05 – MODELO DE PROPOSTA DE PREÇOS

Processo Administrativo SEI Nº: **00317.000928/2025-97**

À SECRETARIA DE ESTADO DO AGRONEGÓCIO E EMPREENDEDORISMO RURAL-  
SEAGRO

Prezados Senhores,

Após exames dos documentos de licitação, propomos realizar os serviços constantes da nossa Proposta Técnica, pelo valor total de [valor total da proposta em cifras e por extenso] \_\_\_\_, conforme planilhas de custos e cronogramas de pagamentos, anexos.

Informamos que os preços ofertados são firmes e irrevogáveis durante o prazo e validade desta proposta. Estão inclusos nesses preços ofertados todos os tributos, custos e despesas diretos e/ou indiretos. São de nossa inteira responsabilidade as diferenças que porventura venham a ocorrer, resultantes de omissão ou incorreção na cotação da proposta.

Prazo de Execução das Obras/Serviços.....(.....) dias

Prazo de Validade das Propostas 60 (sessenta) dias

Sendo a nossa proposta selecionada, apresentaremos a Garantia de Execução de Contrato equivalente a 5% (cinco por cento) do valor contratual, para assegurar o seu devido cumprimento. Comprometemo-nos, caso vencedor, executar os serviços de acordo com os detalhes executivos, especificações técnicas e quantitativas fornecidas pela SEAGRO pelos preços unitários e nos prazos constantes de sua PROPOSTA.

\_\_\_\_\_, \_\_\_\_ de \_\_\_\_ de \_\_\_\_

<Nome da empresa /instituição>

Endereço: Telefone:



## ANEXO 06: COMPOSIÇÃO BDI

Processo Administrativo SEI Nº: 00317.000928/2025-97

OBRA: LOCAL: MUNICÍPIO:	
COMPOSIÇÃO DE B.D.I.	
TIPO DE BDI	
COM DESONERAÇÃO SEM DESONERAÇÃO	OBRA PROJETO
TIPO DE SERVIÇO	
CONSTRUÇÃO DE EDIFICAÇÕES CONSTRUÇÃO DE RODOVIAS E FERROVIAS CONSTRUÇÃO DE REDES DE ABASTECIMENTO DE ÁGUA, COLETA DE ESGOTO E CONSTRUÇÕES DE CORRELATAS CONSTRUÇÃO E MANUTENÇÃO DE ESTAÇÕES E REDES DE DISTRIBUIÇÃO DE ENERGIA ELÉTRICA OBRAS PORTUÁRIAS, MARÍTIMAS E FLUVIAIS FORNECIMENTO DE MATERIAS	
INDICES PERCENTUAIS	
ADMINISTRAÇÃO CENTRAL A =	
DESPESAS FINANCEIRAS DF =	
SEGURO, GARANTIA E RISCOS SEGURO + GARANTIA (S + G) = RISCO (R) =	
LUCRO L =	
IMPOSTOS INSS ISSQN PIS = COFINS = T =	
CÁLCULO	
$BDI = \left\{ \frac{[(1+A+S+G+R) \times (1+DF) \times (1+L)]}{(1-T)} \right\} - 1$	
A = TAXA DE RATEIO DA ADMINISTRAÇÃO CENTRAL S + G = SEGURO E GARANTIA DO EMPREENDIMENTO R = TAXA DE RISCO DF = TAXA DE DESPESAS FINANCEIRAS L = TAXA DE LUCRO T = TAXA DE TRIBUTOS	
BDI DE REFERÊNCIAS	
MÍNIMO MÁXIMO	
BDI CALCULADO =	





## **ANEXO 07 - Projetos, Planilhas Orçamentárias e Especificações Técnicas**

**Disponível no Projeto Básico site TCE/PI e PROCESSO SEI Nº: 00317.000928/2025-97)**



## ANEXO 08 – ENQUADRAMENTO DE MICROEMPRESA (ME) OU EMPRESA DE PEQUENO PORTE (EPP)

Processo Administrativo SEI N°:

O                      Empresário                      /                      Os                      sócios

\_\_\_\_\_ da empresa \_\_\_\_\_,  
com sede à \_\_\_\_\_ na cidade de \_\_\_\_\_,  
Estado do (e) \_\_\_\_\_, vem declarar que: O movimento da receita bruta  
anual da empresa não excede aos limite fixados no art. 3º da Lei Complementar no 123  
de 14 de dezembro de 2006, e que não se enquadra em qualquer das hipóteses de exclusão  
relacionadas no § 4º do art. 3º da mencionada lei.

Local e data:

representante legal ou procurador RG nº \_\_\_\_\_  
CPF nº \_\_\_\_\_

OBS: Esta declaração deve ser feita em papel timbrado da empresa



## ANEXO IX - Cronograma Físico-Financeiro

(Disponível no Projeto Básico site TCE/PI e PROCESSO SEI Nº:  
00317.000928/2025-97)

SECRETARIA  
DO **AGRONEGÓCIO**  
**E EMPREENDEDORISMO**  
**RURAL - SEAGRO**



GOVERNO DO  
**PIAUÍ**  
AQUI TEM TRABALHO.  
AQUI TEM FUTURO.

**PROJETO BÁSICO DE CONSTRUÇÃO DE PRAÇA NA ZONA RURAL DO  
MUNICÍPIO DE PAU D'ARCO DO PIAUÍ**

**PAU D'ARCO DO PIAUÍ**

**LOCALIDADE: ZONA RURAL**

**ÁREA DE CONSTRUÇÃO: 1.200,00 m<sup>2</sup>**

**TERESINA – PI**

**2025**

  
Wessmyler José Teixeira Oliveira  
Arquiteto e Urbanista  
CAU-BR A1371371



## SUMÁRIO

1. APRESENTAÇÃO .....	3
2. JUSTIFICATIVA .....	5
3. OBJETIVOS .....	6
4. CUSTOS .....	6
5. MEMORIAL DESCRITIVO .....	6
6. ESPECIFICAÇÕES TÉCNICAS .....	8
APÊNDICE A – MAPAS DE SITUAÇÃO/LOCALIZAÇÃO	
APÊNDICE B - RELATÓRIO FOTOGRÁFICO	
APÊNDICE C – PROJETOS	
APÊNDICE D – ORÇAMENTOS	

## 1. APRESENTAÇÃO

- **CONCEDENTE:** Secretaria do Agronegócio e Empreendedorismo Rural - SEAGRO
- **OBJETO:** CONSTRUÇÃO DE PRAÇA NA ZONA RURAL NO MUNICÍPIO DE PAU D'ARCO DO PIAUÍ
- **ÁREA TOTAL:** 1.200,00 M<sup>2</sup>
- **INVESTIMENTO:** R\$ 533.958,91 (quinhentos e trinta e três mil, novecentos e cinquenta e oito reais e noventa e um centavos).

O presente trabalho apresenta o Projeto Básico de Engenharia para Execução de Construção de Praça, referente a localidade da Zona Rural do Município de PAU D'ARCO DO PIAUÍ. A apresentação contempla todos os elementos necessários para que as empresas licitantes possam compor os preços dos serviços e obras para as suas propostas, como também a sua execução.

Para a elaboração do Projeto Básico, inicialmente foram realizados estudos preliminares do local, os quais foram desenvolvidos observando o perímetro existente. A seleção do perímetro levou em consideração todos os dados colhidos nestes estudos, além das condicionantes de ordem ambiental.

Os mapas de situação e relatório fotográfico do local de construção da praça estão nos Apêndices A e B, respectivamente.

## 1.1 ASPECTOS GEOGRÁFICOS

### 1.1.2 Localização

Pau D'Arco do Piauí é um município brasileiro localizado no estado do Piauí, com uma área de 430,814 km<sup>2</sup> e uma população estimada em cerca de 4 mil habitantes. O município, criado em 1997 e instalado em 2001, possui um PIB per capita relativamente baixo e depende fortemente de receitas externas, Localiza no Piauí, Região Nordeste do Brasil.



LOCALIZAÇÃO PAU D'ÁRCO – PI

## 1.2 Aspectos fisiográficos

Os aspectos fisiográficos do município de Pau D'Arco do Piauí incluem solos podzólicos vermelho-amarelos com transições vegetais, superfícies aplainadas com áreas deprimidas (lagoas temporárias), chapadas baixas e relevo plano a suavemente ondulado, com altitudes que variam geralmente entre 150 e 300 metros. Existem também superfícies tabulares cimeiras (chapadas altas) e superfícies onduladas com vales e serras, que podem alcançar altitudes de até 500 metros.

## 2. JUSTIFICATIVA

A construção de uma praça em PAU D'ARCO é fundamental para elevar a qualidade de vida dos moradores locais. Esses espaços proporcionam áreas seguras e acolhedoras para atividades recreativas, promovendo momentos de lazer e interação entre os cidadãos. Além de serem locais de encontro para eventos sociais e culturais que fortalecem os laços comunitários, as praças também embelezam a cidade, adicionando charme e vitalidade aos seus espaços públicos. São lugares onde as pessoas se reúnem para relaxar, praticar exercícios ao ar livre, realizar atividades em família e desfrutar da natureza presente nos jardins e áreas verdes. A criação de praças é essencial para promover um senso de pertencimento e comunidade entre os moradores de Pau D'Arco, proporcionando um ambiente inclusivo e convidativo para pessoas de todas as idades. Assim, investir na construção de praças é uma medida crucial para fomentar o bem-estar, a saúde e a coesão social na cidade.

## 3. OBJETIVOS

A Secretaria do Agronegócio e Empreendedorismo Rural vem através deste, apresentar o PROJETO BÁSICO PARA EXECUÇÃO DE CONSTRUÇÃO DE PRAÇA NO MUNICÍPIO DE PAU D'ARCO DO PIAUÍ TOTALIZANDO 1.200,00 METROS QUADRADOS NA ZONA RURAL.

SERVIÇO A SER REALIZADO		
Descrição	Quantidade	Área Total
Construção de praça	01	1.200,00 m <sup>2</sup>



#### 4. CUSTOS

O projeto totaliza o valor de **R\$ 533.958,91 (quinhentos e trinta e três mil, novecentos e cinquenta e oito reais e noventa e um centavos)**. Os custos para implantação desta obra no Município de PAU D'ARCO DO PIAUÍ contêm todas as despesas decorrentes de mão-de-obra, encargos sociais, materiais de construção, equipamentos, transportes, fretes, taxas e impostos. Os custos apresentados estão em conformidade com os preços de referência do SINAPI – Sistema Nacional de Pesquisa de Custos e Índices da Construção Civil considerando os Encargos Sociais com desoneração e a composição de BDI atendendo o Acórdão N° 2622/2013 - TCU.

#### 5. MEMORIAL DESCRITIVO

##### 5.1 Localização da obra

A área para implantação do projeto está inserida na zona Rural no município de PAU D'ARCO DO PIAUÍ, conforme coordenadas constantes no mapa de situação/localização.

##### 5.2 EQUIPAMENTOS MÍNIMOS:

Os equipamentos mínimos necessários à consecução dos objetivos desta licitação serão os que se segue:

Item	Equipamentos	QTD
1	Caminhão Basculante	01
2	Betoneira	01
3	Compactador de percussão	01

##### 5.3 Representações Gráficas do projeto:

Planta com indicação da área de intervenção, Planta baixa, cortes e detalhes executivos em anexo.

##### 5.4 Orçamento do Projeto:

Planilhas orçamentárias e composições detalhadas de custos em anexo A área para implantação do projeto está inserida no município de PAU D'ARCO DO PIAUÍ, conforme, com condições topográficas compatíveis com os serviços propostos.

### **5.5 Descrição do projeto:**

A construção da praça contemplará os seguintes serviços:

Execução de pavimentação intertravada nos espaços de circulação

Execução de serviços de palco conforme projeto arquitetônico e planilhas anexas.

Instalações elétricas

### **5.6 Comprovação dos Custos Apresentados:**

Os custos apresentados são aqueles praticados no mercado e será contratada a firma que apresentar os menores preços e melhores condições.

### **5.7 Cronograma Físico-Financeiro:**

Quanto ao Cronograma, ocorrerá o mesmo sendo exigido na licitação e apresentado na Prestação de Contas, estando previsto o prazo de 120 (cento e vinte) dias, para execução propriamente dita.

Em anexo, é apresentado o Cronograma Físico-Financeiro, com os respectivos valores e prazos de execução, compatibilizando com a Planilha detalhada de Custos e Memorial Descritivo.

## **5.8 ESPECIFICAÇÕES TÉCNICAS**

### **5.8.1 – PLACA DA OBRA**

A placa da obra terá dimensões de 2,00 x 3,00m, com formato e inscrições a serem definidas pela contratante e de acordo com o manual de cores e proporções de placas de obra. Será executada em chapa galvanizada e já fornecida com pintura em esmalte sintético. Terá sustentação em peças de madeira de lei, na altura estabelecida pelas normas. As inscrições deveram ter todas as informações básicas sobre a obra, conforme projeto.

## **5.8.2 – ADMINISTRAÇÃO LOCAL DA OBRA**

Os custos diretos de administração são constituídos por todas as despesas incorridas na montagem e na manutenção da infraestrutura da obra, compreendendo as seguintes atividades básicas de despesa: Chefia da obra, Administração do contrato, Engenharia e Planejamento, Produção e Gestão de materiais.

Essas despesas são parte da planilha de orçamento em itens independentes da composição de custos unitários, especificados como administração da obra.

## **5.8.3 – LIMPEZA, LOCAÇÃO DA OBRA, INSTALAÇÃO PROVISÓRIA**

A limpeza do terreno deverá ser executada mediante a utilização de equipamentos adequados, com remoção total dos entulhos existentes, incluindo a madeira, de forma que a área fique livre em pelo menos 2,00 metros para cada lado, além dos limites da edificação. Não será permitido o uso desses materiais para qualquer finalidade no local da obra ou áreas adjacentes.

A obra será locada após a limpeza e regularização do terreno, observando-se rigorosamente as indicações do projeto.

A locação da obra será feita por meio de gabaritos rígidos, obedecendo aos recuos e afastamentos do terreno, além de todas as medidas estabelecidas no projeto arquitetônico. Inclusive, o nível do baldrame deverá estar no mínimo 25 cm acima do meio-fio (nível superior) em sua parte mais alta. Em caso de inexistência do meio-fio, o projeto do sistema viário deverá ser seguido, ou a fiscalização determinará o nível local.

## **5.8.4 – FUNDAÇÕES**

### **5.8.4.1 – Escavação:**

Deverão ser abertas valas para os alicerces corridos com largura de 0,35 metros e profundidade mínima de 0,35 metros, ampliando-se este limite

quando o terreno apresentar baixa capacidade de suporte. Após a abertura das valas, será realizada a compactação e nivelamento no fundo das mesmas de modo a obter uniformidade em sua resistência e evitar a mistura da terra solta existente com os componentes do fundo.

No caso de terrenos com acentuado declive, serão construídos degraus para prevenir deslizamentos.

#### **5.8.4.2 – Fundação corrida:**

As fundações corridas serão executadas com pedra argamassada, tendo um diâmetro médio de 0,30 metros. Não será permitido o empilhamento de pedras. As fundações deverão ser niveladas, podendo formar degraus conforme mencionado anteriormente, especialmente em terrenos acidentados.

#### **5.8.5 – ATERRO**

O aterro, quando necessário, deverá ser executado sem materiais orgânicos. Ocasionalmente e de acordo com a quantidade de material resultante da escavação dos alicerces corridos, poderão ser utilizados para o aterramento, sendo complementados com uma camada de areia fina.

A aplicação deverá ser realizada em camadas sucessivas com espessura máxima de 0,20 metros, levemente umedecida e compactada por meio de soquetes manuais, até atingir a cota 5 cm abaixo do nível superior da cinta sobre o baldrame

#### **5.8.6 – PAREDES:**

As paredes executadas com tijolos cerâmicos de 6 furos (9 x 14 x 19 cm), devidamente cozidos, com faces planas e arestas vivas, perfeitamente nivelados e alinhados, seguindo as diretrizes do projeto arquitetônico, e com juntas não superiores a 1,5 cm.

Não será permitida a construção das paredes externas de forma independente das paredes internas. Todas as paredes deverão ser construídas com as respectivas amarrações adequadas.



## **5.8.7 – ESTRUTURA:**

### **5.8.7.1 – Vigas:**

Sobre o baldrame, a uma altura de 0,80 metros em relação ao piso acabado, em toda a extensão das paredes, será executada uma cinta de amarração em concreto armado composto por cimento, areia grossa e brita, com resistência de 15 MPa (FCK), incorporando 04 ferros de 6,3 mm CA-50 corridos e estribos de 5,0 mm CA-60 a cada 15 cm. A largura da cinta será igual à 12 cm, e terá uma altura de 12 cm.

### **5.8.7.2 – Pilares:**

Para os pilares, que possuem altura média de 1,3 metros e dimensões de 0,15 metros x 0,24 metros, serão utilizados concreto armado composto por cimento, areia grossa e brita, com resistência de 15 MPa (FCK). Cada pilar será reforçado com quatro barras de ferro de 6,3 mm CA-50, devidamente distribuídas. Os estribos de 5,0 mm CA-60 serão posicionados a cada 15 cm de altura. Os pilares serão espaçados a cada 3 metros de distância.

## **5.8.8 – REVESTIMENTO**

Antes de iniciar qualquer processo de revestimento, as canalizações ou redes condutoras de fluidos em geral deverão ser testadas e aprovadas. As superfícies a serem revestidas devem ser limpas antes de qualquer procedimento relacionado a este item.

A limpeza deve eliminar gorduras, resíduos orgânicos e outras impurezas que possam causar desprendimentos futuros. A recomposição parcial de qualquer revestimento deve ser executada de forma homogênea, a fim de evitar diferenças ou discontinuidades.

Qualquer elemento que, ao ser golpeado, emita som oco, indicando deslocamentos ou vazios, deve ser substituído.

**CHAPISCO:** Qualquer excesso de argamassa resultante do assentamento dos tijolos deve ser removido antes da execução do chapisco. O chapisco será aplicado em todas as superfícies de tijolos das paredes internas e externas, incluindo o baldrame.

O chapisco deve ser aplicado com jatos sucessivos para garantir aderência perfeita e uniformidade.

**REBOCO:** O reboco paulista, com espessura de 2,0 cm, será aplicado em todas as superfícies das paredes internas e externas, incluindo também as superfícies externas do baldrame.

**Diluição do Esmalte:** Diluir o esmalte sintético de acordo com as instruções do fabricante, se necessário.

**Aplicação:** Use pincel, rolo ou pistola para aplicar o esmalte em camadas uniformes, evitando escorrimentos. Aplique duas ou mais demãos, respeitando o tempo de secagem entre cada uma.

**Acabamento e Limpeza:** Verifique a uniformidade da pintura após a última demão e faça retoques, se necessário. Limpe os equipamentos de pintura com solvente adequado.

**Cura Completa:** Permita que a pintura cure completamente antes de exposição a condições adversas.

#### **5.8.6.2 Meio-fio de concreto pré-moldado dimensões 100x15x13x20cm**

As valas para assentamento deverão ter profundidade tal que, o meio-fio fique enterrado no mínimo 15cm. O fundo das valas onde serão assentados os meio-fios deverá ser regularizado e apiloado;

O meio-fio será executado em concreto Pré-moldado no traço 1:3:6 (cimento, areia grossa e seixo lavado ou brita). Deverá ter seção trapezoidal com dimensões de 15 cm de base menor, 13 cm de base maior, 20 cm na altura e comprimento de 100 cm e resistência superior ou igual a 10 MPa;

O assentamento do meio-fio deverá ser executado nos locais indicados no projeto;

O material remanescente da escavação da vala e do corte do leito da rua deverá ser utilizado para fazer o encosto lateral do meio-fio para dar mais suporte e proteção ao mesmo.

Todo o rejuntamento do meio-fio pré-moldado deverá ser feito com argamassa de cimento e areia grossa no traço 1:3.

#### **5.8.6.3 Meio-fio de concreto de jardim dimensões 13x22cm:**

Guia (meio-fio) concreto, que deverá ser moldado in loco e ser aplicado em trecho reto com extrusora, devendo ter 13cm de base por 22cm de altura;

As valas para assentamento deverão ter profundidade tal que, o meio-fio fique enterrado no mínimo 15cm. O fundo das valas onde serão assentados os meio-fios deverá ser regularizado e apiloado;

O meio-fio será executado em concreto no traço 1:3:6 (cimento, areia grossa e seixo lavado ou brita). Deverá ter seção retangular com dimensões de 13 cm de espessura e 22 cm de altura e resistência superior ou igual a 10 MPa;

O assentamento do meio-fio deverá ser executado nos locais indicados no projeto;

O material remanescente da escavação da vala e do corte do leito da rua deverá ser utilizado para fazer o encosto lateral do meio-fio para dar mais suporte e proteção ao mesmo.

Todo o rejuntamento do meio-fio pré-moldado deverá ser feito com argamassa de cimento e areia grossa no traço 1:3.

Sua fixação no solo será através de uma fundação concreto simples no traço 1:4:8 de cimento, areia grossa e seixo lavado ou brita, nas dimensões de (20x 30) cm e 20 cm de profundidade, executados sobre o terreno previamente escavado, apiloado, nivelado emolhado, sendo que os suportes deverão ser inseridos na fundação pelo menos 15cm;

Serão colocados nos locais específicos no projeto;

## **5.9– PINTURA:**

### **5.9.1– Pintura latex acrílica:**

Antes de iniciar a pintura, certificar que a superfície da parede esteja limpa, seca e livre de poeira, gordura, mofo e descamações antigas. Qualquer dano na parede, como fissuras ou buracos, deve ser reparado com massa corrida ou massa acrílica e devidamente lixado após a secagem.

Aplicar um fundo preparador ou primer antes de aplicar a tinta látex acrílica. O primer tem a função de melhorar a aderência da tinta à superfície, além de selar e uniformizar a absorção, proporcionando um resultado final mais durável e uniforme.

-Antes de aplicar a tinta látex acrílica, aplique uma demão de fundo preparador (primer) de acordo com as instruções do fabricante. O primer deve ser compatível com a tinta que será usada.

-O primer deve ser aplicado de maneira uniforme sobre a superfície preparada, usando pincel, rolo ou pistola de pintura, dependendo do tamanho da área.

-Certifique-se de que o primer esteja completamente seco antes de prosseguir com a aplicação da tinta látex acrílica.

O uso do primer é especialmente importante em superfícies porosas ou que tenham sido reparadas recentemente, pois ajuda a evitar a absorção desigual da tinta e a garantir uma cobertura uniforme. Certifique-se de escolher um primer de qualidade e compatível com a tinta escolhida para obter os melhores resultados em sua pintura.

A tinta utilizada deve ser diluída de acordo com as recomendações do fabricante, caso seja necessário.

A aplicação deve ser realizada com o uso de pincel, rolo ou pistola de pintura, dependendo do tamanho da superfície. Comece a pintura pelas bordas, fazendo

um acabamento conhecido como "corte" ou "cortejamento" ao redor das áreas de difícil acesso. Após o corte, aplique a tinta em faixas verticais ou horizontais, evitando sobreposições excessivas. Recomenda-se a aplicação de duas demãos de tinta para obter uma cobertura uniforme e durável. Respeite o tempo de secagem entre as demãos, conforme indicado pelo fabricante.

Após a aplicação da última demão, verifique se a pintura está uniforme e sem manchas. Retire cuidadosamente as fitas de proteção e faça os retoques finais, se necessário. Limpe os equipamentos de pintura com água e detergente imediatamente após o uso.

Evitar contato com água ou umidade excessiva nas primeiras semanas após a pintura para permitir a cura completa da tinta.

#### **5.9.2- Pintura superfície metálica:**

☐Preparação da Superfície: Antes de aplicar o esmalte sintético, a superfície metálica deve ser limpa, seca e livre de contaminantes. Remova a ferrugem e revestimentos antigos descascados.

☐Tratamento Anticorrosivo: Se necessário, aplique um primer ou fundo anticorrosivo compatível com o esmalte sintético para proteger o metal contra a corrosão.

☐Diluição do Esmalte: Diluir o esmalte sintético de acordo com as instruções do fabricante, se necessário.

☐Aplicação: Use pincel, rolo ou pistola para aplicar o esmalte em camadas uniformes, evitando escorrimentos. Aplique duas ou mais demãos, respeitando o tempo de secagem entre cada uma.

☐Acabamento e Limpeza: Verifique a uniformidade da pintura após a última demão e faça retoques, se necessário. Limpe os equipamentos de pintura com solvente adequado.

☐Cura Completa: Permita que a pintura cure completamente antes de exposição a condições adversas.

#### **5.10– Pavimentação em blocos intertravados de concreto, cor natural, esp. 6,0 cm:**

A pavimentação será executada com peças de concreto simples para pavimentos articulados;

Serão do tipo bloqueto intertravado na espessura de 6,0cm com dimensões de 10 x 20 cm e resistência de 35 MPa (NBR 9781);

Serão assentados sob um colchão de areia média no local previamente aterrado, compactado e regularizado;

Após o assentamento das peças, deverá ser procedida a compactação por meio de placa vibratória e verificado o nivelamento de acordo com o projeto;

Quando não indicado em projeto, deve ser considerada declividade mínima de 0,5% em direção às canaletas ou pontos de saída de água;

O arremate dos blocos junto aos meios-fios deverá ser feito com blocos cortados (meia peça) com guilhotina ou outra ferramenta que propicie o corte regular das peças (quando necessário);

#### **5.11. Pintura de sinalização:**

As rampas de acessibilidade deverão ser pintadas com o símbolo de acessibilidade, conforme ABNT NBR 9050;

Deve-se obedecer às cores estabelecidas em norma;

A tinta a ser usada deverá ser acrílica para piso, conforme projeto e orçamento.

#### **5.12. Rampas de Acessibilidade:**

As Rampas de Acessibilidade em calçadas serão locadas conforme indicação em projeto (neste caso, nas esquinas).

A largura das rampas será de 1,20 m e comprimento de 1,8m, de modo a atender ao desnível de 15cm nas calçadas (atendendo a inclinação máxima de 8,33%). Seu piso é de concreto simples (traço 1:2,5:6 e fck=15Mpa) com espessura de 2,0cm mais uma camada de 2,0cm de piso cimentado no traço 1:3, aplicado sobre base granular regular e livre de impurezas. E limitadas lateralmente por abas laterais com um mínimo de 0,50m de largura.

Todas as rampas terão piso tátil de alerta com largura 20cm assentadas conforme indicação em projeto.

A aplicação da sinalização horizontal, referente ao Símbolo Internacional de

Acesso (SIA)- Forma A, nas rampas, será a base de resina acrílica; com branco sobre fundo azul.



### **5.13. Playground**

Balanço dois lugares (metal) – Comprimento: 3,20m; Largura: 1,70m; Altura: 2,40m. Fabricado com tubo de aço, cadeirinha em madeira de lei, correntes galvanizadas e fixadores "Castanhas" para que não haja desgaste nos elos das correntes. Pintura em esmalte industrial e fundo anticorrosivo.

Carrossel simples (metal) - Os assentos são fabricados em madeira de lei de 0,20 cm x 75 cm, fixados com parafuso francês zincado, pintura em tinta esmalte industrial e fundo anti-corrosivo, garantindo grande durabilidade e resistência ao brinquedo; Dimensões: (AxLxC) 0.80 x 1.50 x

1.50 m – Material: Ferro e Madeira;

Escorregador grande (metal) - Possui chapa nº 18, com pés e corrimão em tubo, cintas de reforço com barra chata, escada em tubo metalon e corrimão em tubo. Pintura em esmalte industrial e fundo anticorrosivo - Dimensões Totais: (AxLxC) 1.60 x 0.40 x 2.00 m.

### **5.14. Serviços Complementares**

Fornecimento e implantação de lixeiras em fibra de vidro capacidade 50 litros com suporte:

Serão fixados no solo através de fundação de concreto simples no traço 1:4:8 de cimento, areia grossa e seixo lavado ou brita, nas dimensões de (20x20)cm e 40 cm de profundidade, executados sobre o terreno previamente escavado, apiloado, nivelado e molhado, sendo que os suportes deverão ser inserido na fundação pelo menos 30cm;

Serão colocadas em diversos pontos da praça conforme indicado no projeto;

Banco 1,20x0,40m em aço e madeira de lei com encosto de 0,30m: Serão confeccionados em aço, de acordo com o projeto em planta anexa;

Deverá apresentar um encosto com largura de 30 cm e assento com 40 cm de largura, ambos de madeira de lei aparelhada fixadas no concreto através de parafusos de inox;

Sua fixação no solo será através de uma fundação concreto simples no traço 1:4:8 de cimento, areia grossa e seixo lavado ou brita, nas dimensões de (20x

30) cm e 20 cm de profundidade, executados sobre o terreno previamente escavado, apiloado, nivelado emolhado, sendo que os suportes deverão ser inseridos na fundação pelo menos 15cm;

#### **5.15. Fornecimento e plantio de herbáceas ornamentais:**

Dentro dos canteiros demarcados na planta arquitetônica, serão plantadas mudas de plantas;

Antes do plantio, deverá ser providenciada a escavação necessária para a implantação da raiz e retirada de ervas daninhas e restos de torrões e rizomas de outras plantas;

Dentro da cava, deverá ser colocada uma camada de terra vegetal solta de aproximadamente 4,0 cm, formada por terra adicionada de restos de plantas decompostos (restos vegetais, grama, pó de xaxim desfibrado, etc.), como as turfas (solos escuros ricos em matéria orgânica), livre de pedras, partículas grandes, ervas daninhas e agentes patogênicos e outros resíduos;

Após deverá ser plantado o arbusto e as laterais deverão ser preenchidas com terra vegetal de forma a planta ficar firme e ereta e não corra risco de tombamento;

Após a conclusão do plantio, o mesmo deverá ser irrigado até a entrega definitiva da obra e deverão ser substituídas as mudas que não sobreviveram.

#### **5.16 Serviços Finais**

##### **5.16.1 Limpeza final da obra:**

Toda a pavimentação deverá ser limpa abundante e cuidadosamente de modo a não serem danificadas outras partes da obra por estes serviços de limpeza

##### **5.16.2 Carga manual e transporte de entulho**

Todo entulho gerado na obra deverá ser removido e retirado e retirado do local da obra através de caminhão basculante 6m<sup>3</sup>, de modo a não prejudicar os trabalhos posteriores. Deve ser removido e destinado aos locais apropriados.

### **7.0 ORÇAMENTO**

De acordo com as planilhas orçamentárias contidas no Apêndice D, conclui-se que o orçamento mais vantajoso para a administração será o não desoneração, tendo o valor de **R\$ 533.958,91 (quinhentos e trinta e três mil, novecentos e cinquenta e oito reais e noventa e um centavos).**

## APÊNDICE A – MAPAS DE SITUAÇÃO/LOCALIZAÇÃO





## APÊNDICE B – RELATÓRIO FOTOGRÁFICO













Obra  
CONSTRUÇÃO DE PRAÇA PÚBLICA NA ZONA RURAL NO MUNICÍPIO DE  
ALTOS - PI

Bancos  
SINAPI - 06/2025 - Piauí  
ORSE - 05/2025 - Sergipe  
SEINFRA - 028 - Ceará

B.D.I.  
20,34%

Encargos Sociais  
Não Desonerado:  
Horista: 113,05%  
Mensalista: 70,90%

Planilha Orçamentária Resumida									
Item			Descrição				Quant.	Total	Peso (%)
1			SERVIÇOS PRELIMINARES				1	106.637,94	19,97 %
2			PAVIMENTAÇÃO				1	196.912,70	36,88 %
3			URBANIZAÇÃO E PAISAGISMO				1	11.489,00	2,15 %
4			INSTALAÇÕES DE ILUMINAÇÃO				1	40.797,74	7,64 %
5			EQUIPAMENTOS PLAYGROUND				1	59.985,77	11,23 %
6			EQUIPAMENTOS ACADEMIA				1	40.732,69	7,63 %
7			QUIOSQUE				1	48.077,79	9,00 %
8			QUADRA DE AREIA				1	11.845,36	2,22 %
9			SERVIÇOS COMPLEMENTARES				1	17.479,92	3,27 %
								Total sem BDI	443.726,82
								Total do BDI	90.232,09
								Total Geral	533.958,91

Obra  
CONSTRUÇÃO DE PRAÇA PÚBLICA NA ZONA RURAL NO MUNICÍPIO DE  
ALTOS - PI

Bancos  
SINAPI - 06/2025 - Piauí  
ORSE - 05/2025 - Sergipe  
SEINFRA - 028 - Ceará

B.D.I.  
20,34%

Encargos Sociais  
Não Desonerado:  
Horista: 113,05%  
Mensalista: 70,90%

Cronograma Físico e Financeiro						
Item	Descrição	Total Por Etapa	30 DIAS	60 DIAS	90 DIAS	120 DIAS
1	SERVIÇOS PRELIMINARES	100,00%	63,62%	12,13%	12,13%	12,13%
		106.637,94	67.846,02	12.930,64	12.930,64	12.930,64
1.1	ADMINISTRAÇÃO LOCAL DE OBRA	100,00%	25,00%	25,00%	25,00%	25,00%
		32.708,76	8.177,19	8.177,19	8.177,19	8.177,19
1.2	PLACAS PADRÃO DE OBRA	100,00%	100,00%			
		1.350,18	1.350,18			
1.3	LIMPEZA MECANIZADA DE CAMADA VEGETAL, VEGETAÇÃO E PEQUENAS ÁRVORES (DIÂMETRO DE TRONCO MENOR QUE 0,20 M), COM TRATOR DE ESTEIRAS. AF_03/2024	100,00%	100,00%			
		924,00	924,00			
1.4	Demolição de meio-fio granítico ou pre-moldado	100,00%	100,00%			
		1.367,30	1.367,30			
1.5	Barracão para escritório de obra porte pequeno s=25,41m2 com materiais novos	100,00%	25,00%	25,00%	25,00%	25,00%
		19.013,80	4.753,45	4.753,45	4.753,45	4.753,45
1.6	TAPUME COM COMPENSADO DE MADEIRA. AF_03/2024	100,00%	100,00%			
		42.566,70	42.566,70			
1.7	CARGA MANUAL DE ENTULHO EM CAMINHAO BASCULANTE 6 M3	100,00%	100,00%			
		8.707,20	8.707,20			
2	PAVIMENTAÇÃO	100,00%	30,00%	40,00%	30,00%	
		196.912,70	59.073,81	78.765,08	59.073,81	
3	URBANIZAÇÃO E PAISAGISMO	100,00%		50,00%	50,00%	
		11.489,00		5.744,50	5.744,50	
4	INSTALAÇÕES DE ILUMINAÇÃO	100,00%			40,00%	60,00%
		40.797,74			16.319,10	24.478,64
5	EQUIPAMENTOS PLAYGROUND	100,00%			30,00%	70,00%
		59.985,77			17.995,73	41.990,04
6	EQUIPAMENTOS ACADEMIA	100,00%			50,00%	50,00%
		40.732,69			20.366,35	20.366,35
7	QUIOSQUE	100,00%	10,00%	40,00%	40,00%	10,00%
		48.077,79	4.807,78	19.231,12	19.231,12	4.807,78
8	QUADRA DE AREIA	100,00%			30,00%	70,00%
		11.845,36			3.553,61	8.291,75
9	SERVIÇOS COMPLEMENTARES	100,00%				100,00%
		17.479,92				17.479,92
Porcentagem			24,67%	21,85%	29,07%	24,41%
Custo			131.727,60	116.671,33	155.214,84	130.345,11
Porcentagem Acumulado			24,67%	46,52%	75,59%	100,0%
Custo Acumulado			131.727,60	248.398,93	403.613,77	533.958,91

Obra  
CONSTRUÇÃO DE PRAÇA PÚBLICA NA ZONA RURAL NO MUNICÍPIO DE  
ALTOS - PI

Bancos  
SINAPI - 06/2025 - Piauí  
ORSE - 05/2025 - Sergipe  
SEINFRA - 028 - Ceará

B.D.I.  
20,34%

Encargos Sociais  
Não Desonerado:  
Horista: 113,05%  
Mensalista: 70,90%

Orçamento Sintético									
Item	Código	Banco	Descrição	Und	Quant.	Valor Unit	Valor Unit com BDI	Total	Peso (%)
1			SERVIÇOS PRELIMINARES		1		106.637,94	106.637,94	19,97 %
1.1	COMP-103693	Próprio	ADMINISTRAÇÃO LOCAL DE OBRA	MÊS	4	6.795,08	8.177,19	32.708,76	6,13 %
1.2	C1937	SEINFRA	PLACAS PADRÃO DE OBRA	m²	6	187,00	225,03	1.350,18	0,25 %
1.3	98525	SINAPI	LIMPEZA MECANIZADA DE CAMADA VEGETAL, VEGETAÇÃO E PEQUENAS ÁRVORES (DIÂMETRO DE TRONCO MENOR QUE 0,20 M), COM TRATOR DE ESTEIRAS. AF_03/2024	m²	1200	0,64	0,77	924,00	0,17 %
1.4	21	ORSE	Demolição de meio-fio granítico ou pre-moldado	m	110	10,33	12,43	1.367,30	0,26 %
1.5	56	ORSE	Barracão para escritório de obra porte pequeno s=25,41m2 com materiais novos	un	1	15.800,07	19.013,80	19.013,80	3,56 %
1.6	98458	SINAPI	TAPUME COM COMPENSADO DE MADEIRA. AF_03/2024	m²	330	107,19	128,99	42.566,70	7,97 %
1.7	72897	SINAPI	CARGA MANUAL DE ENTULHO EM CAMINHÃO BASCULANTE 6 M3	m³	240	30,15	36,28	8.707,20	1,63 %
2			PAVIMENTAÇÃO		1		196.912,70	196.912,70	36,88 %
2.1	94263	SINAPI	GUIA (MEIO-FIO) CONCRETO, MOLDADA IN LOCO EM TRECHO RETO COM EXTRUSORA, 13 CM BASE X 22 CM ALTURA. AF_01/2024	M	140	35,69	42,94	6.011,60	1,13 %
2.2	4358	ORSE	Aterro de áreas com material adquirido em depósito, com espalhamento manual, sem compactação.	m³	240	176,28	212,13	50.911,20	9,53 %
2.3	94286	SINAPI	EXECUÇÃO DE SARJETA DE CONCRETO USINADO, MOLDADA IN LOCO EM TRECHO CURVO, 60 CM BASE X 15 CM ALTURA. AF_01/2024	M	140	90,07	108,39	15.174,60	2,84 %
2.4	C3146	SEINFRA	COMPACTAÇÃO DE ATERROS 100% P.N	m³	240	5,00	6,01	1.442,40	0,27 %
2.5	92396	SINAPI	EXECUÇÃO DE PASSEIO EM PISO INTERTRAVADO, COM BLOCO RETANGULAR COR NATURAL DE 20 X 10 CM, ESPESSURA 6 CM. AF_10/2022	m²	1000	80,94	97,40	97.400,00	18,24 %
2.6	12214	ORSE	Rampa padrão para acesso de deficientes a passeio público, em concreto simples Fck=25MPa, desmopolada, com pintura indicativa em novacor, 02 demãos	un	6	371,27	446,78	2.680,68	0,50 %
2.7	9369	ORSE	Conjunto com 06 lixeiras em fibra de vidro, com capacidade 50l cada, com tampa vai e vem	un	5	1.011,07	1.216,72	6.083,60	1,14 %
2.8	2411	ORSE	Banco com encosto, compr=1,50m, largura=30cm, pé de ferro fundido e com 10 réguas de madeira, inclusive pintura	un	13	1.100,00	1.323,74	17.208,62	3,22 %
3			URBANIZAÇÃO E PAISAGISMO		1		11.489,00	11.489,00	2,15 %
3.1	C3443	SEINFRA	GRAMA CAPIM DE BURRO / PAPUAN	m²	120	13,84	16,65	1.998,00	0,37 %
3.2	7634	ORSE	Planta - Ipê amarelo de jardim (tecoma stans), fornecimento e plantio	un	10	99,59	119,84	1.198,40	0,22 %
3.3	C1803	SEINFRA	MURETA C/TUJOLO MACIÇO, REBOCADA, INCL. FUNDAÇÕES	m²	18	382,84	460,70	8.292,60	1,55 %
4			INSTALAÇÕES DE ILUMINAÇÃO		1		40.797,74	40.797,74	7,64 %
4.1	97892	SINAPI	CAIXA ENTERRADA ELÉTRICA RETANGULAR, EM ALVENARIA COM BLOCOS DE CONCRETO, FUNDO COM BRITA, DIMENSÕES INTERNAS: 0,6X0,6X0,6 M. AF_12/2020	UN	12	405,27	487,70	5.852,40	1,10 %
4.2	7269	ORSE	Poste de aço galvanizado cônico contínuo reto, diâmetro superior 60mm, diâmetro da base 115mm, altura total 5m, Conipost ref. Série 0005/classe 60 da Conipost ou similar	un	8	1.655,82	1.992,61	15.940,88	2,99 %
4.3	91926	SINAPI	CABO DE COBRE FLEXÍVEL ISOLADO, 2,5 MM², ANTI-CHAMA 450/750 V, PARA CIRCUITOS TERMINAIS - FORNECIMENTO E INSTALAÇÃO. AF_03/2023	M	900	4,63	5,57	5.013,00	0,94 %
4.4	91867	SINAPI	ELETRODUTO RÍGIDO ROSCÁVEL, PVC, DN 25 MM (3/4"), PARA CIRCUITOS TERMINAIS, INSTALADO EM LAJE - FORNECIMENTO E INSTALAÇÃO. AF_03/2023	M	160	10,03	12,07	1.931,20	0,36 %
4.5	101657	SINAPI	LUMINÁRIA DE LED PARA ILUMINAÇÃO PÚBLICA, DE 98 W ATÉ 137 W - FORNECIMENTO E INSTALAÇÃO. AF_02/2025_PS	UN	8	391,23	470,80	3.766,40	0,71 %
4.6	12223	ORSE	Quadro de distribuição de embutir, em chapa de aço, para até 12 disjuntores, com barramento, padrão DIN, exclusive disjuntores	un	12	401,88	483,62	5.803,44	1,09 %
4.7	96985	SINAPI	HASTE DE ATERRAMENTO, DIÂMETRO 5/8", COM 3 METROS - FORNECIMENTO E INSTALAÇÃO. AF_08/2023	UN	4	91,62	110,25	441,00	0,08 %
4.8	C1081	SEINFRA	DISJUNTOR BIPOLAR EM QUADRO DE DISTRIBUIÇÃO 10A	UN	4	79,90	96,15	384,60	0,07 %
4.9	C1088	SEINFRA	DISJUNTOR BIPOLAR EM QUADRO DE DISTRIBUIÇÃO 40A	UN	8	80,97	97,43	779,44	0,15 %
4.10	4527	ORSE	Quadro de medição trifásica em Noril com lente para leitura	un	1	735,74	885,38	885,38	0,17 %
5			EQUIPAMENTOS PLAYGROUND		1		59.985,77	59.985,77	11,23 %
5.1	9160	ORSE	Brinquedo - Gira-gira (carrossel ø=1,70m), em tubo de ferro galvanizado de 1 1/2" e assento em chapa galvanizada e=1/4", sergipark ou similar	un	2	3.895,65	4.688,02	9.376,04	1,76 %
5.2	94115	SINAPI	LASTRO COM PREPARO DE FUNDO, LARGURA MAIOR OU IGUAL A 1,5 M, COM CAMADA DE AREIA, LANÇAMENTO MECANIZADO. AF_08/2020	m³	93,78	162,74	195,84	18.365,87	3,44 %
5.3	9158	ORSE	Brinquedo - Escorregadeira, com pilar de madeira, esca em tubo de ferro galv. de 2" e rampa em chapa de aço galvanizado	un	2	9.683,40	11.653,00	23.306,00	4,36 %
5.4	9166	ORSE	Brinquedo - Balanço em estrutura de concreto, 02 lugares, com assento de madeira, corrente revestida c/mangueira plástica transp., fixado em tubo ferro galv.4"	un	2	3.713,59	4.468,93	8.937,86	1,67 %
6			EQUIPAMENTOS ACADEMIA		1		40.732,69	40.732,69	7,63 %
6.1	9168	ORSE	Equipamento de ginástica - barra fixa em tubo de ferro galv. ø=2", conjunto com 03 unidades, Sergipark ou similar	Un	4	2.075,65	2.497,83	9.991,32	1,87 %
6.2	9170	ORSE	Equipamento de ginástica - Prancha abdominal em tubo de ferro galvanizado de 1 1/2" e pranchão em madeira, ref. Sergipark ou similar	Un	5	1.075,65	1.294,43	6.472,15	1,21 %
6.3	11091	ORSE	Equipamento de ginástica - paralela dupla - galvanizado - Rev 01	un	4	1.970,53	2.371,33	9.485,32	1,78 %



6.4	103206	SINAPI	INSTALAÇÃO DE ALONGADOR COM TRÊS ALTURAS, EM TUBO DE AÇO CARBONO - EQUIPAMENTO DE GINÁSTICA PARA ACADEMIA AO AR LIVRE / ACADEMIA DA TERCEIRA IDADE - ATI, INSTALADO SOBRE PISO DE CONCRETO EXISTENTE. AF_10/2021	UN	2	2.412,05	2.902,66	5.805,32	1,09 %
6.5	13194	ORSE	Equipamento de ginástica - APC - Bicicleta de Mão - galvanizado	un	3	2.487,01	2.992,86	8.978,58	1,68 %
7			<b>QUIOSQUE</b>		1		<b>48.077,79</b>	<b>48.077,79</b>	<b>9,00 %</b>
7.1	96527	SINAPI	ESCAVAÇÃO MANUAL PARA VIGA BALDRAME OU SAPATA CORRIDA (INCLUINDO ESCAVAÇÃO PARA COLOCAÇÃO DE FÓRMAS). AF_01/2024	m³	6,08	103,80	124,91	759,45	0,14 %
7.2	96546	SINAPI	ARMAÇÃO DE BLOCO UTILIZANDO AÇO CA-50 DE 10 MM - MONTAGEM. AF_01/2024	KG	80,84	13,98	16,82	1.359,72	0,25 %
7.3	96555	SINAPI	CONCRETAGEM DE BLOCO DE COROAMENTO OU VIGA BALDRAME, FCK 30 MPA, COM USO DE JERICA - LANÇAMENTO, ADENSAMENTO E ACABAMENTO. AF_01/2024	m³	6,08	928,00	1.116,75	6.789,84	1,27 %
7.4	C3614	SEINFRA	ALVENARIA DE TIJOLO MACIÇO APARENTE (23x11x5)cm C/ARGAMASSA MISTA DE CAL HIDRATADA, ESP=11 cm	m²	54,6	203,03	244,32	13.339,87	2,50 %
7.5	87251	SINAPI	REVESTIMENTO CERÂMICO PARA PISO COM PLACAS TIPO ESMALTADA DE DIMENSÕES 45X45 CM APLICADA EM AMBIENTES DE ÁREA MAIOR QUE 10 M2. AF_02/2023_PE	m²	15,2	57,30	68,95	1.048,04	0,20 %
7.6	4695	ORSE	Bancada em granito cinza andorinha p/laboratorio de informática, esp=2,0cm, h=72cm e larg=80cm	m	15	922,30	1.109,89	16.648,35	3,12 %
7.7	87684	SINAPI	CONTRAPISO EM ARGAMASSA PRONTA, PREPARO MANUAL, APLICADO EM ÁREAS SECAS SOBRE LAJE, NÃO ADERIDO, ACABAMENTO NÃO REFORÇADO, ESPESSURA 4CM. AF_07/2021	m²	15,2	115,64	139,16	2.115,23	0,40 %
7.8	92542	SINAPI	TRAMA DE MADEIRA COMPOSTA POR RIPAS, CAIBROS E TERÇAS PARA TELHADOS DE MAIS QUE 2 ÁGUAS PARA TELHA CERÂMICA CAPA-CANAL, INCLUSO TRANSPORTE VERTICAL. AF_07/2019	m²	35,6	85,31	102,66	3.654,69	0,68 %
7.9	94201	SINAPI	TELHAMENTO COM TELHA CERÂMICA CAPA-CANAL, TIPO COLONIAL, COM ATÉ 2 ÁGUAS, INCLUSO TRANSPORTE VERTICAL. AF_07/2019	m²	35,6	40,14	48,30	1.719,48	0,32 %
7.10	12562	ORSE	Luminária para uma lampada led tubular bivolt 18/20 w, base g13 - Rev 01	un	8	66,81	80,39	643,12	0,12 %
8			<b>QUADRA DE AREIA</b>		1		<b>11.845,36</b>	<b>11.845,36</b>	<b>2,22 %</b>
8.1	C2784	SEINFRA	ESCAVAÇÃO MANUAL SOLO DE 1A.CAT. PROF. ATÉ 1.50m	m³	32,6	53,68	64,59	2.105,63	0,39 %
8.2	94263	SINAPI	GUIA (MEIO-FIO) CONCRETO, MOLDADA IN LOCO EM TRECHO RETO COM EXTRUSORA, 13 CM BASE X 22 CM ALTURA. AF_01/2024	M	57,26	35,69	42,94	2.458,74	0,46 %
8.3	94342	SINAPI	ATERRO MANUAL DE VALAS COM AREIA PARA ATERRO. AF_08/2023	m³	33,82	91,66	110,30	3.730,34	0,70 %
8.4	C1351	SEINFRA	CONJUNTO PARA QUADRA DE VOLEI OFICIAL COM POSTES EM TUBO DE AÇO GALVANIZADO 3", H = "255" CM, PINTURA EM TINTA ESMALTE SINTÉTICO, REDE DE NYLON COM 2 MM, MALHA 10 X 10 CM E ANTENAS OFICIAIS	CJ	1	2.703,16	3.252,98	3.252,98	0,61 %
8.5	2429	ORSE	Rede para volei profissional, em nylon e com medidor de altura	un	1	247,36	297,67	297,67	0,06 %
9			<b>SERVIÇOS COMPLEMENTARES</b>		1		<b>17.479,92</b>	<b>17.479,92</b>	<b>3,27 %</b>
9.1	12419	ORSE	Confecção e instalação de letreiro em PS tipo caixa PS de 2 e 4mm, com avanço de 10cm, com pintura automotiva PU, Fixado por pino, recortado em Router p/ oITPS	un	1	11.603,73	13.963,92	13.963,92	2,62 %
9.2	2450	ORSE	Limpeza geral	m²	1200	2,44	2,93	3.516,00	0,66 %

Total sem BDI 443.726,82  
Total do BDI 90.232,09  
Total Geral 533.958,91

Composições Analíticas com Preço Unitário  
CONSTRUÇÃO DE PRAÇA PÚBLICA NA ZONA RURAL NO MUNICÍPIO DE ALTOS - PI

Bancos  
SINAPI - 06/2025 - Piauí  
ORSE - 05/2025 - Sergipe  
SEINFRA - 028 - Ceará

B.D.I  
20,34%

Encargos Sociais  
Não Desonerado:  
Horista: 113,05%  
Mensalista: 70,90%

Composições Analíticas com Preço Unitário

Composições Principais										
1.1	Código	Banco	Descrição	Tipo	Und	Quant.	Valor Unit	Total		
Composição	COMP-103693	Próprio	ADMINISTRAÇÃO LOCAL DE OBRA	CANT - CANTEIRO DE OBRAS	MES	1,0000000	6.795,08	6.795,08		
Composição Auxiliar	100309	SINAPI	TÉCNICO EM SEGURANÇA DO TRABALHO COM ENCARGOS COMPLEMENTARES	SEDI - SERVIÇOS DIVERSOS	H	44,4270000	27,60	1.226,18		
Composição Auxiliar	90777	SINAPI	ENGENHEIRO CIVIL DE OBRA JUNIOR COM ENCARGOS COMPLEMENTARES	SEDI - SERVIÇOS DIVERSOS	H	19,0000000	129,24	2.455,56		
Composição Auxiliar	88284	SINAPI	MOTORISTA DE VEÍCULO LEVE COM ENCARGOS COMPLEMENTARES	SEDI - SERVIÇOS DIVERSOS	H	19,0000000	23,66	449,54		
Composição Auxiliar	90767	SINAPI	APONTADOR OU APROPRIADOR COM ENCARGOS COMPLEMENTARES	SEDI - SERVIÇOS DIVERSOS	H	57,0000000	23,14	1.318,98		
Composição Auxiliar	90776	SINAPI	ENCARREGADO GERAL COM ENCARGOS COMPLEMENTARES	SEDI - SERVIÇOS DIVERSOS	H	38,0000000	35,39	1.344,82		
					MO sem LS =>	2.955,99	LS =>	3.341,76	MO com LS =>	6.297,75
					Valor do BDI =>	1.382,11			Valor com BDI =>	8.177,19
1.2	Código	Banco	Descrição	Tipo	Und	Quant.	Valor Unit	Total		
Composição	C1937	SEINFRA	PLACAS PADRÃO DE OBRA	0	m²	1,0000000	187,00	187,00		
Insumo	I1100	SEINFRA	ESMALTE SINTETICO	Material	L	1,0000000	31,88	31,88		
Insumo	I1691	SEINFRA	PONTALETE / BARROTE DE 3"x3"	Material	M	4,5000000	16,09	72,40		
Insumo	I0537	SEINFRA	CHAPA DE AÇO GALVANIZADA ESP. 0.3MM	Material	m²	1,0200000	39,03	39,81		
Insumo	I1725	SEINFRA	PREGO 15X15 (1.1/4" x 13) (APROXIMADAMENTE 672UN/KG)	Material	KG	0,1500000	15,99	2,39		
Insumo	I2543	SEINFRA	SERVENTE	Mão de Obra	H	2,0000000	20,26	40,52		
					MO sem LS =>	19,01	LS =>	21,51	MO com LS =>	40,52
					Valor do BDI =>	38,03			Valor com BDI =>	225,03
1.3	Código	Banco	Descrição	Tipo	Und	Quant.	Valor Unit	Total		
Composição	98525	SINAPI	LIMPEZA MECANIZADA DE CAMADA VEGETAL, VEGETAÇÃO E PEQUENAS ÁRVORES (DIÂMETRO DE TRONCO MENOR QUE 0,20 M), COM TRATOR DE ESTEIRAS. AF_03/2024	URBA - URBANIZAÇÃO	m²	1,0000000	0,64	0,64		
Composição Auxiliar	89031	SINAPI	TRATOR DE ESTEIRAS, POTÊNCIA 100 HP, PESO OPERACIONAL 9,4 T, COM LÂMINA 2,19 M3 - CHI DIURNO. AF_06/2014	CHOR - CUSTOS HORÁRIOS DE MÁQUINAS E EQUIPAMENTOS	CHI	0,0029000	75,53	0,21		
Composição Auxiliar	88441	SINAPI	JARDINEIRO COM ENCARGOS COMPLEMENTARES	SEDI - SERVIÇOS DIVERSOS	H	0,0046000	22,64	0,10		
Composição Auxiliar	89032	SINAPI	TRATOR DE ESTEIRAS, POTÊNCIA 100 HP, PESO OPERACIONAL 9,4 T, COM LÂMINA 2,19 M3 - CHP DIURNO. AF_06/2014	CHOR - CUSTOS HORÁRIOS DE MÁQUINAS E EQUIPAMENTOS	CHP	0,0017000	196,85	0,33		
					MO sem LS =>	0,07	LS =>	0,09	MO com LS =>	0,16
					Valor do BDI =>	0,13			Valor com BDI =>	0,77
1.4	Código	Banco	Descrição	Tipo	Und	Quant.	Valor Unit	Total		
Composição	21	ORSE	Demolição de meio-fio granítico ou pre-moldado	Demolições / Remoções	m	1,0000000	10,33	10,33		
Item	Código	Banco	Descrição	Tipo	Und	Quant.	Valor Unit	Total		
Insumo	00004750/SIN API	ORSE	Pedreiro (horista)	Mão de Obra	h	0,0500000	19,02	0,95		
Insumo	00006111/SIN API	ORSE	Servente de obras (horista)	Mão de Obra	h	0,5000000	14,58	7,29		
Composição	10550	ORSE	Encargos Complementares - Pedreiro	Provisórios	h	0,0500000	3,75	0,18		
Composição	10549	ORSE	Encargos Complementares - Servente	Provisórios	h	0,5000000	3,88	1,94		
Detalhamento de Cálculo ORSE										
Item	Código	Banco	Descrição	Tipo	Und	Quant.	Valor Unit	Total		
Insumo	00004750/SIN API	ORSE	Pedreiro (horista)	Mão de Obra	h	0,0500000	19,02	0,95		
Insumo	00006111/SIN API	ORSE	Servente de obras (horista)	Mão de Obra	h	0,5000000	14,58	7,29		
Insumo	11245	ORSE	Desempoladeira de madeira 12x22	Material	un	0,0000350	11,60	0,00		
Insumo	00012894/SIN API	ORSE	Capa para chuva em pvc com forro de poliester, com capuz (amarela ou azul)	Material	un	0,0001100	20,85	0,00		
Insumo	4722	ORSE	Colher de pedreiro	Material	un	0,0000200	18,80	0,00		
Insumo	2378	ORSE	Vale transporte	Material	un	0,0503200	4,50	0,22		
Insumo	10492	ORSE	Cesta Básica	Material	un	0,0024750	205,00	0,50		
Insumo	11247	ORSE	Serra mármore	Material	un	0,0000050	327,80	0,00		
Insumo	10517	ORSE	Exames admissionais/demissionais (checkup)	Serviços	cj	0,0002200	300,00	0,06		
Insumo	11265	ORSE	Martelo de borracha com cabo	Material	un	0,0000200	18,75	0,00		
Insumo	10789	ORSE	Nível de bolha de madeira	Material	un	0,0000100	15,40	0,00		
Insumo	158	ORSE	Almoço (Participação do empregador)	Material	un	0,0559900	14,00	0,78		
Insumo	1651	ORSE	Óculos branco proteção	Material	pr	0,0004400	7,00	0,00		
Insumo	10282	ORSE	Regua de alumínio c/ 2,00m (para pedreiro)	Material	un	0,0000100	44,00	0,00		
Insumo	10599	ORSE	Protetor solar fps 30 com 120ml	Material	un	0,0009900	18,00	0,01		
Insumo	00012893/SIN API	ORSE	Bota de segurança com biqueira de aço e colarinho acolchoado	Material	par	0,0004400	76,67	0,03		
Insumo	10362	ORSE	Seguro de vida e acidente em grupo	Serviços	un	0,0024750	12,54	0,03		
Insumo	941	ORSE	Fardamento com mangas curta	Material	un	0,0008250	196,71	0,16		
Insumo	11243	ORSE	Martelo sem unha	Material	un	0,0000050	28,00	0,00		
Insumo	10596	ORSE	Protetor auricular	Material	un	0,0024750	4,90	0,01		
Insumo	11246	ORSE	Escala métrica de bambú	Material	Un	0,0000350	10,22	0,00		
Insumo	11264	ORSE	Marreta de 1/2 kg com cabo	Material	un	0,0000100	13,52	0,00		
Insumo	10761	ORSE	Refeição - café da manhã ( café com leite e dois pães com manteiga)	Serviços	un	0,0559900	5,00	0,27		
Insumo	4174	ORSE	Desempenadeira de aço lisa, cabo madeira, ref.143, Atlas ou similar	Material	un	0,0000250	12,00	0,00		
Insumo	00012892/SIN API	ORSE	Luva raspa de couro, cano curto (punho *7" cm)	Material	par	0,0012650	11,28	0,01		
Insumo	10790	ORSE	Prumo de face	Material	un	0,0000050	25,95	0,00		

Insumo	00012895/SIN API	ORSE	Capacete de segurança aba frontal com suspensão de polietileno, sem jugular (classe b)	Material	un	0,0003300	14,00	0,00
Insumo	00002711/SIN API	ORSE	Carrinho de mão, em aço, com capacidade de *45 a 65" l / *100" kg, pneu com câmara	Material	un	0,0001000	175,45	0,01
Insumo	4728	ORSE	Talhadeira chata 10"	Material	un	0,0001500	18,58	0,00
Insumo	10788	ORSE	Pá quadrada	Material	un	0,0001000	36,90	0,00
Insumo	4729	ORSE	Marreta 1 kg com cabo	Material	un	0,0000500	37,80	0,00

MO sem LS => 3,86 LS => 4,38 MO com LS => 8,24  
Valor do BDI => 2,10 Valor com BDI => 12,43

1.5	Código	Banco	Descrição	Tipo	Und	Quant.	Valor Unit	Total
Composição	56	ORSE	Barracão para escritório de obra porte pequeno s=25,41m2 com materiais novos	Mobilização / Instalações Provisórias / Desmobilização	un	1,0000000	15.800,07	15.800,07
Item	Código	Banco	Descrição	Tipo	Und	Quant.	Valor Unit	Total
Insumo	425	ORSE	Cadeado 40mm, Papaiz ou similar	Material	un	3,0000000	25,40	76,20
Composição	95	ORSE	Concreto simples fabricado na obra, fck=13,5 mpa, lançado e adensado	Alvenarias de Pedra e Concretos para Fundações	m³	1,2600000	566,65	713,97
Composição	2815	ORSE	Caixa de passagem em alvenaria de tijolos maciços esp. = 0,12m, dim. int. = 0,30 x 0,30 x 0,40m	Caixas de Passagem em alvenaria de tijolos maciços	un	1,0000000	160,14	160,14
Insumo	00002696/SIN API	ORSE	Encanador ou bombeiro hidráulico (horista)	Mão de Obra	h	6,0000000	19,02	114,12
Composição	1532	ORSE	Tubo pvc rígido c/anel borracha, serie normal, p/esgoto predial, d = 100mm	Tubos e Conexões de PVC Rígido Soldável para Esgoto	m	6,0000000	36,60	219,60
Composição	1456	ORSE	Registro gaveta bruto, d = 20 mm (3/4") - ref.1502-B, Pn16, Deca ou similar	Registros e Válvulas	un	1,0000000	53,71	53,71
Composição	1726	ORSE	Sumidouro paredes com blocos cerâmicos 6 furos e dimensões internas de 1,50x 1,00 x 0,60 m	Filtros e Sumidouros	un	1,0000000	1.542,59	1.542,59
Composição	10551	ORSE	Encargos Complementares - Carpinteiro	Provisórios	h	16,0000000	3,79	60,64
Composição	234	ORSE	Telhamento com telha de fibrocimento ondulada esp = 4mm	Telhamento	m²	37,4100000	41,27	1.543,91
Insumo	1886	ORSE	Prego 1 1/2" x 13 (15 x 18)	Material	kg	1,0000000	20,51	20,51
Insumo	1569	ORSE	Madeira mista serrada (barrote) 6 x 6cm - 0,0036 m³/m (angelim, louro)	Material	m	84,0000000	6,69	561,96
Insumo	00006111/SIN API	ORSE	Servente de obras (horista)	Mão de Obra	h	16,0000000	14,58	233,28
Insumo	1803	ORSE	Porta cadeado médio	Material	un	3,0000000	9,00	27,00
Composição	2146	ORSE	Lavatório louça, sem coluna, padrão popular, c/ válvula, sifão, engate e torneira herc ref.1994, todos em plástico, inclusive conj. de fixação ou similares - Rev 03	Louças e Metais Sanitários	un	1,0000000	253,17	253,17
Composição	2085	ORSE	Vaso sanitário convencional, linha popular, c/caixa de descarga de sobrepor AKROS ou similar, assento plastico universal branco, conjunto de fixação, tubode ligação e engate plástico - Rev 04	Louças e Metais Sanitários	un	1,0000000	433,34	433,34
Composição	3644	ORSE	Acabamento de superfície de piso de concreto com desempolamento manual	Pavimentações Externas	m²	48,0600000	16,45	790,58
Composição	127	ORSE	Concreto simples usinado fck=21mpa, bombeado, lançado e adensado em superestrutura	Concreto Simples	m³	2,4030000	579,85	1.393,37
Composição	1683	ORSE	Ponto de esgoto com tubo de pvc rígido soldável de Ø 100 mm (vaso sanitário)	Tubos e Conexões de PVC Rígido Soldável para Esgoto	pt	1,0000000	101,60	101,60
Composição	3297	ORSE	Ponto de tomada 2p+t, ABNT, de embutir, 10 A, com eletroduto de pvc rígido embutido Ø 3/4", fio rígido 2,5mm² (fio 12), inclusive placa em pvc e aterramento	Conversão InfoWOrca	pt	6,0000000	281,85	1.691,10
Composição	773	ORSE	Interruptor 01 seção, com caixa pvc 4" x 2", aparente	Tomadas Convencionais e Interruptores	un	3,0000000	20,87	62,61
Composição	1216	ORSE	Tubo pvc rígido roscável d = 1/2"	Tubos e Conexões de PVC Rígido Roscável	m	9,0000000	16,99	152,91
Composição	1199	ORSE	Ponto de água fria aparente, c/material pvc rígido soldável Ø 25mm	Tubos e Conexões de PVC Rígido Soldável	un	3,0000000	57,09	171,27
Insumo	00001213/SIN API	ORSE	Carpinteiro de formas para concreto (horista)	Mão de Obra	h	16,0000000	19,02	304,32
Insumo	629	ORSE	Compensado resinado 10mm - Madeirit ou similar	Material	m²	71,5000000	28,71	2.052,76
Composição	10549	ORSE	Encargos Complementares - Servente	Provisórios	h	16,0000000	3,88	62,08
Insumo	848	ORSE	Dobradiça ferro galvanizado 3" x 3" sem aneis	Material	un	8,0000000	4,00	32,00
Composição	199	ORSE	Madeiramento em massaranduba/madeira de lei, peça serrada p/ telha fibrocimento 4mm tipo Vogatex da Eternit ou similar	Madeiramento	m²	37,4100000	52,69	1.971,13
Composição	641	ORSE	Ponto de luz em teto ou parede, com eletroduto de pvc flexível sanfonado aparente Ø 3/4"	Pontos de Suprimento de Energia Convencionais	un	4,0000000	238,81	955,24
Composição	10554	ORSE	Encargos Complementares - Encanador	Provisórios	h	6,0000000	3,81	22,86

**Detalhamento de Cálculo ORSE**

Item	Código	Banco	Descrição	Tipo	Und	Quant.	Valor Unit	Total
Insumo	425	ORSE	Cadeado 40mm, Papaiz ou similar	Material	un	3,0000000	25,40	76,20
Insumo	1651	ORSE	Óculos branco proteção	Material	pr	0,2309606	7,00	1,61
Insumo	11249	ORSE	Serra circular elétrica portátil	Equipamento	un	0,0048016	617,95	2,96
Insumo	10577	ORSE	Serrote 40cm	Material	un	0,0048016	29,90	0,14
Insumo	10599	ORSE	Protetor solar fps 30 com 120ml	Material	un	0,5304649	18,00	9,54
Insumo	158	ORSE	Almoço (Participação do empregador)	Material	un	30,0007369	14,00	420,01
Insumo	2378	ORSE	Vale transporte	Material	un	23,5058631	4,50	105,77
Insumo	11244	ORSE	Martelo com unha	Material	un	0,0096031	48,95	0,47
Insumo	10492	ORSE	Cesta Básica	Material	un	1,3261622	205,00	271,86
Insumo	941	ORSE	Fardamento com mangas curta	Material	un	0,4420541	196,71	86,95
Insumo	10362	ORSE	Seguro de vida e acidente em grupo	Serviços	un	1,3261622	12,54	16,63
Insumo	00012892/SIN API	ORSE	Luva raspa de couro, cano curto (punho 77" cm)	Material	par	0,6778163	11,28	7,64
Insumo	00012893/SIN API	ORSE	Bota de segurança com biqueira de aço e colarinho acolchoado	Material	par	0,2262976	76,67	17,35
Insumo	10578	ORSE	Formão grande	Material	un	0,0096031	15,15	0,14
Insumo	10517	ORSE	Exames admissionais/demissionais (checkup)	Serviços	cj	0,1178811	300,00	35,36
Insumo	00012894/SIN API	ORSE	Capa para chuva em pvc com forro de poliester, com capuz (amarela ou azul)	Material	un	0,0589405	20,85	1,22
Insumo	10761	ORSE	Refeição - café da manhã ( café com leite e dois pães com manteiga)	Serviços	un	30,0007369	5,00	150,00
Insumo	00012895/SIN API	ORSE	Capacete de segurança aba frontal com suspensão de polietileno, sem jugular (classe b)	Material	un	0,1768216	14,00	2,47
Insumo	11248	ORSE	Furadeira e Parafusadeira elétrica Bosch ou Similar profissional	Equipamento	un	0,0048016	246,00	1,18
Insumo	10596	ORSE	Protetor auricular	Material	un	1,3261622	4,90	6,49

Insuno	10579	ORSE	Chave de fenda chata 30 cm	Material	un	0,0189291	26,89	0,50
Insuno	00002711/SIN API	ORSE	Carrinho de mao, em aco, com capacidade de *45 a 65* l / *100* kg, pneu com camara	Material	un	0,0294934	175,45	5,17
Insuno	4728	ORSE	Talhadeira chata 10"	Material	un	0,0442401	18,58	0,82
Insuno	10788	ORSE	Pá quadrada	Material	un	0,0294934	36,90	1,08
Insuno	4729	ORSE	Marreta 1 kg com cabo	Material	un	0,0147467	37,80	0,55
Insuno	00004750/SIN API	ORSE	Pedreiro (horista)	Mão de Obra	h	35,7159800	19,02	679,31
Insuno	00000378/SIN API	ORSE	Armador (horista)	Mão de Obra	h	0,7740800	19,02	14,72
Insuno	10586	ORSE	Torquesa	Material	un	0,0001548	39,00	0,00
Insuno	10585	ORSE	Arco de serra	Material	un	0,0001548	19,90	0,00
Insuno	11245	ORSE	Desempoladeira de madeira 12x22	Material	un	0,0250012	11,60	0,29
Insuno	4722	ORSE	Colher de pedreiro	Material	un	0,0142864	18,80	0,26
Insuno	11247	ORSE	Serra mármore	Material	un	0,0035716	327,80	1,17
Insuno	11265	ORSE	Martelo de borracha com cabo	Material	un	0,0142864	18,75	0,26
Insuno	10789	ORSE	Nível de bolha de madeira	Material	un	0,0071432	15,40	0,11
Insuno	10282	ORSE	Regua de alumínio c/ 2,00m (para pedreiro)	Material	un	0,0071432	44,00	0,31
Insuno	11243	ORSE	Martelo sem unha	Material	un	0,0035716	28,00	0,10
Insuno	11246	ORSE	Escala métrica de bambú	Material	Un	0,0250012	10,22	0,25
Insuno	11264	ORSE	Marreta de 1/2 kg com cabo	Material	un	0,0071432	13,52	0,09
Insuno	4174	ORSE	Desempenadeira de aço lisa, cabo madeira, ref:143, Atlas ou similar	Material	un	0,0178580	12,00	0,21
Insuno	10790	ORSE	Prumo de face	Material	un	0,0035716	25,95	0,09
Insuno	00001213/SIN API	ORSE	Carpinteiro de formas para concreto (horista)	Mão de Obra	h	48,0155800	19,02	913,25
Insuno	00006111/SIN API	ORSE	Servente de obras (horista)	Mão de Obra	h	147,4670800	14,58	2.150,07
Insuno	00000367/SIN API	ORSE	Areia grossa - posto jazida/fornecedor (retirado na jazida, sem transporte)	Material	m³	1,7252440	101,30	174,76
Insuno	00004721/SIN API	ORSE	Pedra britada n. 1 (9,5 a 19 mm) posto pedra/fornecedor, sem frete	Material	m³	0,2936380	137,75	40,44
Insuno	00004718/SIN API	ORSE	Pedra britada n. 2 (19 a 38 mm) posto pedra/fornecedor, sem frete	Material	m³	0,8809140	138,48	121,98
Insuno	00001379/SIN API	ORSE	Cimento portland composto cp ii-32	Material	kg	464,0758940	0,76	352,69
Insuno	00001106/SIN API	ORSE	Cal hidratada ch-i para argamassas	Material	kg	60,4240000	1,33	80,36
Insuno	2212	ORSE	Tijolo cerâmico maciço 5 x 9 x 19cm	Material	un	43,5200000	0,60	26,11
Insuno	00002692/SIN API	ORSE	Desmoldante protetor para formas de madeira, de base oleosa emulsionada em agua	Material	l	0,0045900	9,31	0,04
Insuno	1569	ORSE	Madeira mista serrada (barrote) 6 x 6cm - 0,0036 m³/m (angelim, louro)	Material	m	85,7371800	6,69	573,58
Insuno	630	ORSE	Compensado resinado 12mm - Madeirit ou similar	Material	m²	0,1132200	44,17	5,00
Insuno	00005067/SIN API	ORSE	Prego de aco polido com cabeca 16 x 24 (2 1/4 x 12)	Material	kg	0,0918000	19,51	1,79
Insuno	00004509/SIN API	ORSE	Sarrafo *2,5 x 10* cm em pinus, mista ou equivalente da regioao - bruta	Material	m	0,4069800	5,51	2,24
Insuno	00043130/SIN API	ORSE	Arame galvanizado 12 bwg, d = 2,76 mm (0,048 kg/m) ou 14 bwg, d = 2,11 mm (0,026 kg/m)	Material	kg	0,0459000	27,90	1,28
Insuno	82	ORSE	Aço ca-60 4,2 a 9,5 mm	Material	kg	0,7700000	8,65	6,66
Insuno	00039017/SIN API	ORSE	Espacador / distanciador circular com entrada lateral, em plastico, para vergalhao *4,2 a 12,5* mm, cobrimento 20 mm	Material	un	0,5672000	0,22	0,12
Insuno	00039315/SIN API	ORSE	Espacador / distanciador tipo garra dupla, em plastico, cobrimento *20* mm, para ferragens de lajes e fundo de vigas	Material	un	0,5672000	0,36	0,20
Insuno	00043132/SIN API	ORSE	Arame recozido 16 bwg, d = 1,65 mm (0,016 kg/m) ou 18 bwg, d = 1,25 mm (0,01 kg/m)	Material	kg	0,0283600	27,90	0,79
Insuno	00000370/SIN API	ORSE	Areia media - posto jazida/fornecedor (retirado na jazida, sem transporte)	Material	m³	0,1823796	100,00	18,23
Insuno	1113	ORSE	Impermeabilizante para concretos e argamassas Vedacit ou similar	Material	kg	0,1920000	7,36	1,41
Insuno	00002696/SIN API	ORSE	Encanador ou bombeiro hidraulico (horista)	Mão de Obra	h	16,1000000	19,02	306,22
Insuno	00009836/SIN API	ORSE	Tubo pvc serie normal, dn 100 mm, para esgoto predial (nbr 5688)	Material	m	10,0600000	13,00	130,78
Insuno	11253	ORSE	Tarracha para tubos PVC de 1/2"	Material	un	0,01777100	29,00	0,51
Insuno	11255	ORSE	Tarracha para tubos PVC de 1"	Material	un	0,0096600	49,00	0,47
Insuno	11257	ORSE	Tarracha para tubos PVC de 1 1/4"	Material	un	0,0064400	32,30	0,20
Insuno	11256	ORSE	Tarracha para tubos PVC de 1 1/2"	Material	un	0,0064400	60,00	0,38
Insuno	10593	ORSE	Praio simples 30cm	Material	un	0,0016100	19,57	0,03
Insuno	10592	ORSE	Lima chata 12"	Material	un	0,0016100	37,80	0,06
Insuno	11254	ORSE	Tarracha para tubos PVC de 3/4"	Material	un	0,0112700	27,49	0,30
Insuno	00000301/SIN API	ORSE	Anel borracha para tubo esgoto predial, dn 100 mm (nbr 5688)	Material	un	1,0200000	3,39	3,45
Insuno	1703	ORSE	Pasta lubrificante p/ pvc je	Material	kg	0,1380000	63,50	8,76
Insuno	981	ORSE	Fita veda rosca 18mm	Material	m	4,9300000	0,26	1,28
Insuno	00006016/SIN API	ORSE	Registro gaveta bruto em latao forjado, bitola 3/4"	Material	un	1,0000000	31,22	31,22
Insuno	634	ORSE	Concreto usinado bombeavel b0-b1 fck=15mpa	Material	m³	0,0120000	460,62	5,52
Insuno	00044535/SIN API	ORSE	Servico de bombeamento de concreto com consumo minimo de 40 m3, (disponibilizacao de bomba), sem o lancamento	Material	m³	2,4150000	49,35	119,18
Insuno	00004722/SIN API	ORSE	Pedra britada n. 3 (38 a 50 mm) posto pedra/fornecedor, sem frete	Material	m³	0,2700000	130,12	35,13
Insuno	545	ORSE	Cascalhinho ou pedrisco (brita 0), com frete	Material	m³	1,0800000	200,00	216,00
Insuno	2657	ORSE	Bloco cerâmico, de vedação, 6 furos horizontais, dim. 9 x 19 x 24 cm	Material	un	225,6000000	1,20	270,72
Insuno	81	ORSE	Aço ca-50 6,3 a 12,5 mm	Material	kg	0,6480000	9,14	5,92
Insuno	6995	ORSE	Madeira mista serrada (sarrafo) 2,2 x 5,5cm - 0,00121 m³/m	Material	m	1,1988000	3,60	4,31
Insuno	00010567/SIN API	ORSE	Tabua *2,5 x 23* cm em pinus, mista ou equivalente da regioao - bruta	Material	m	0,5346000	12,27	6,55
Insuno	00005075/SIN API	ORSE	Prego de aco polido com cabeca 18 x 30 (2 3/4 x 10)	Material	kg	0,0324000	18,31	0,59



Insumo	00003744/SIN API	ORSE	Laje pre-moldada convencional (lajotas + vigotas) para piso, unidirecional, sobrecarga de 200 kg/m2, vao ate 4,50 m (sem colocacao)	Material	m²	1,6200000	54,31	87,98		
Insumo	00004730/SIN API	ORSE	Pedra de mao ou pedra rachao para arrimo/fundacao (posto pedreira/fornecedor, sem frete)	Material	m³	0,5184000	129,48	67,12		
Insumo	2193	ORSE	Telha fibrocimento ondulada, dim: 2,44 x 0,50m, esp=4 mm, s/ acessorios	Material	m²	43,7697000	25,06	1.096,86		
Insumo	00001607/SIN API	ORSE	Conjunto arruelas de vedacao 5/16" para telha fibrocimento (uma arruela metalica e uma arruela pvc - conicas)	Material	cj	53,1222000	0,33	17,53		
Insumo	00004299/SIN API	ORSE	Parafuso zincado rosca soberba, cabeca sextavada, 5/16" x 110 mm, para fixacao de telha em madeira	Material	un	53,1222000	1,75	92,96		
Insumo	1886	ORSE	Prego 1 1/2" x 13 (15 x 18)	Material	kg	1,0000000	20,51	20,51		
Insumo	1803	ORSE	Porta cadeado médio	Material	un	3,0000000	9,00	27,00		
Insumo	00006153/SIN API	ORSE	Valvula em plastico branco para tanque ou lavatorio 1 ", sem unho e sem ladrao	Material	un	1,0000000	4,70	4,70		
Insumo	00006145/SIN API	ORSE	Sifao plastico tipo copo para pia americana 1.1/2 x 1.1/2"	Material	un	1,0000000	16,18	16,18		
Insumo	00010425/SIN API	ORSE	Lavatorio de louca branca, suspenso (sem coluna), dimensoes "40 x 30" cm	Material	un	1,0000000	88,85	88,85		
Insumo	00006141/SIN API	ORSE	Engate/rabicho flexivel plastico (pvc ou abs) branco 1/2" x 30 cm	Material	un	2,0000000	4,84	9,68		
Insumo	2261	ORSE	Torneira plástica para lavatório 1/2", HERC 1195 ou similar	Material	un	1,0000000	11,80	11,80		
Insumo	982	ORSE	Fixação p/ lavatório - parafusos (deca - ref: sp-7 ou similar)	Material	cj	1,0000000	12,66	12,66		
Insumo	2306	ORSE	Tubo descida pvc 1 1/ 4", completo, p/ caixa descarga (akros ou similar)	Material	un	1,0000000	35,00	35,00		
Insumo	00001030/SIN API	ORSE	Caixa de descarga plastica para bacia / vaso sanitario, externa, capacidade 9litros, puxador fio de nylon, nao incluso cano, bolsa, engate	Material	un	1,0000000	45,00	45,00		
Insumo	00006138/SIN API	ORSE	Anel de vedacao, pvc flexivel, 100 mm, para saida de bacia / vaso sanitario	Material	un	1,0000000	8,47	8,47		
Insumo	00010420/SIN API	ORSE	Bacia sanitaria (vaso) convencional, de louca branca, sifao aparente, saida vertical (sem assento)	Material	un	1,0000000	196,25	196,25		
Insumo	230	ORSE	Assento para vaso sanitário, plastico, universal, branco, padrão popular	Material	un	1,0000000	22,00	22,00		
Insumo	669	ORSE	Fixação para vaso sanitário, DECA SP13 ou similar	Material	cj	1,0000000	26,55	26,55		
Insumo	00034492/SIN API	ORSE	Concreto usinado bombeavel, classe de resistencia c20, com brita 0 e 1, slump= 100 +/- 20 mm, exclui servico de bombeamento (nbr 8953)	Material	m³	2,4030000	480,00	1.153,44		
Insumo	00000013/SIN API	ORSE	Estopa	Material	kg	0,8000000	18,47	14,77		
Insumo	00010908/SIN API	ORSE	Juncao de reducao invertida, pvc soldavel, 100 x 50 mm, serie normal para esgoto predial	Material	un	1,0000000	16,64	16,64		
Insumo	00003520/SIN API	ORSE	Joelho pvc, soldavel, pb, 90 graus, dn 100 mm, para esgoto predial	Material	un	2,0000000	7,25	14,50		
Insumo	138	ORSE	Adesivo pvc em frasco de 850 gramas	Material	kg	0,0435000	72,41	3,14		
Insumo	11242	ORSE	Chave inglesa 12"	Material	un	0,0046630	34,00	0,15		
Insumo	11241	ORSE	Alicate volt-amperimetro	Material	un	0,0093260	170,60	1,59		
Insumo	11240	ORSE	Alicate com isolamento	Material	un	0,0093260	47,69	0,44		
Insumo	00002436/SIN API	ORSE	Eletricista (horista)	Mão de Obra	h	46,6300000	19,02	886,90		
Insumo	00002674/SIN API	ORSE	Eletroduto de pvc rigido roscavel de 3/4 ", sem luva	Material	m	36,0000000	5,21	187,56		
Insumo	9096	ORSE	Tomada 2p + t, ABNT, de embutir, 10 A, com placa em pvc	Material	un	6,0000000	10,40	62,40		
Insumo	00001872/SIN API	ORSE	Caixa de passagem, em pvc, de 4" x 2", para eletroduto flexivel corrugado	Material	un	9,0000000	1,66	14,94		
Insumo	00020111/SIN API	ORSE	Fita isolante adesiva antichama, uso ate 750 v, em rolo de 19 mm x 20 m	Material	un	1,5000000	12,00	18,00		
Insumo	00000939/SIN API	ORSE	Fio de cobre, solido, classe 1, isolacao em pvc/a, antichama bwf-b, 450/750v,secao nominal 2,5 mm2	Material	m	156,0000000	2,69	419,64		
Insumo	1117	ORSE	Interruptor embutir 01 seção simples com placa	Material	un	3,0000000	3,40	10,20		
Insumo	00009856/SIN API	ORSE	Tubo pvc, roscavel, 1/2", agua fria predial	Material	m	9,0900000	7,32	66,53		
Insumo	295	ORSE	Abraçadeira tipo U, d=26mm (3/4") c/ fixações, p/ tubo galvanizado	Material	un	6,0000000	0,45	2,70		
Insumo	00003767/SIN API	ORSE	Lixa em folha para parede ou madeira, numero 120, cor vermelha	Material	un	3,0000000	0,89	2,67		
Insumo	00009868/SIN API	ORSE	Tubo pvc, soldavel, de 25 mm, agua fria (nbr-5648)	Material	m	21,0000000	3,83	80,43		
Insumo	2036	ORSE	Solucao limpadora pvc	Material	l	0,4050000	69,74	28,24		
Insumo	629	ORSE	Compensado resinado 10mm - Madeirit ou similar	Material	m²	71,5000000	28,71	2.052,76		
Insumo	848	ORSE	Dobradiça ferro galvanizado 3" x 3" sem aneis	Material	un	8,0000000	4,00	32,00		
Insumo	1567	ORSE	Madeira massaranduba serrada (peça) 5cm x 11cm (0,0055 m³/m)	Material	m	35,5395000	34,40	1.222,55		
Insumo	00012001/SIN API	ORSE	Caixa octogonal de fundo movel, em pvc, de 4" x 4", para eletroduto flexivel corrugado	Material	un	4,0000000	4,29	17,16		
Insumo	00002688/SIN API	ORSE	Eletroduto pvc flexivel corrugado, cor amarela, de 25 mm	Material	m	24,0000000	2,74	65,76		
					MO sem LS =>	2.323,61	LS =>	2.626,86	MO com LS =>	4.950,47
					Valor do BDI =>	3.213,73			Valor com BDI =>	19.013,80

1.6	Código Banco	Descrição	Tipo	Und	Quant.	Valor Unit	Total
Composição	98458 SINAPI	TAPUME COM COMPENSADO DE MADEIRA. AF_03/2024	CANT - CANTEIRO DE OBRAS	m²	1,0000000	107,19	107,19
Composição Auxiliar	91693 SINAPI	SERRA CIRCULAR DE BANCADA COM MOTOR ELÉTRICO POTÊNCIA DE 5HP, COM COIFA PARA DISCO 10" - CHI DIURNO. AF_08/2015	CHOR - CUSTOS HORÁRIOS DE MÁQUINAS E EQUIPAMENTOS	CHI	0,0264000	27,30	0,72
Composição Auxiliar	91692 SINAPI	SERRA CIRCULAR DE BANCADA COM MOTOR ELÉTRICO POTÊNCIA DE 5HP, COM COIFA PARA DISCO 10" - CHP DIURNO. AF_08/2015	CHOR - CUSTOS HORÁRIOS DE MÁQUINAS E EQUIPAMENTOS	CHP	0,0066000	28,87	0,19
Composição Auxiliar	88262 SINAPI	CARPINTEIRO DE FORMAS COM ENCARGOS COMPLEMENTARES	SEDI - SERVIÇOS DIVERSOS	H	0,7900000	26,97	21,30
Composição Auxiliar	94974 SINAPI	CONCRETO MAGRO PARA LASTRO, TRAÇO 1:4:5:4,5 (EM MASSA SECA DE CIMENTO/ AREIA MEDIA/ BRITA 1) - PREPARO MANUAL. AF_05/2021	FUES - FUNDAÇÕES E ESTRUTURAS	m³	0,0061000	585,11	3,56
Composição Auxiliar	88239 SINAPI	AJUDANTE DE CARPINTEIRO COM ENCARGOS COMPLEMENTARES	SEDI - SERVIÇOS DIVERSOS	H	0,5290000	22,20	11,74
Insumo	00006194 SINAPI	TABUA "2,5 X 15 CM EM PINUS, MISTA OU EQUIVALENTE DA REGIAO - BRUTA	Material	M	2,0000000	7,17	14,34
Insumo	00004491 SINAPI	PONTELETE "7,5 X 7,5" CM EM PINUS, MISTA OU EQUIVALENTE DA REGIAO - BRUTA	Material	M	1,2273000	10,05	12,33
Insumo	00043681 SINAPI	CHAPA/PAINEL DE MADEIRA COMPENSADA RESINADA (MADEIRITE RESINADO ROSA) PARA FORMA DE CONCRETO, DE 2200 X 1100 MM, E = 8 A 12 MM	Material	m²	1,0500380	39,67	41,65
Insumo	00005061 SINAPI	PREGO DE AÇO POLIDO COM CABECA 18 X 27 (2 1/2 X 10)	Material	KG	0,0680000	20,00	1,36
				MO sem LS =>	12,14	LS =>	13,74
				Valor do BDI =>	21,80	MO com LS =>	25,88
						Valor com BDI =>	128,99

1.7	Código	Banco	Descrição	Tipo	Und	Quant.	Valor Unit	Total
Composição	72897	SINAPI	CARGA MANUAL DE ENTULHO EM CAMINHAO BASCULANTE 6 M3	MOVT - MOVIMENTO DE TERRA	m³	1,0000000	30,15	30,15
Composição Auxiliar	5961	SINAPI	CAMINHÃO BASCULANTE 6 M3, PESO BRUTO TOTAL 16.000 KG, CARGA ÚTIL MÁXIMA 13.071 KG, DISTÂNCIA ENTRE EIXOS 4,80 M, POTÊNCIA 230 CV INCLUSIVE CAÇAMBA METÁLICA - CHI DIURNO. AF_06/2014	CHOR - CUSTOS HORÁRIOS DE MÁQUINAS E EQUIPAMENTOS	CHI	0,2500000	59,86	14,96
Composição Auxiliar	88316	SINAPI	SERVENTE COM ENCARGOS COMPLEMENTARES	SEDI - SERVIÇOS DIVERSOS	H	0,7000000	21,71	15,19

2.1	Código	Banco	Descrição	Tipo	Und	Quant.	Valor Unit	Total
Composição	94263	SINAPI	GUIA (MEIO-FIO) CONCRETO, MOLDADA IN LOCO EM TRECHO RETO COM EXTRUSORA, 13 CM BASE X 22 CM ALTURA. AF_01/2024	DROP - DRENAGEM/OBRAS DE CONTENÇÃO / POÇOS DE VISITA E CAIXAS	M	1,0000000	35,69	35,69
Composição Auxiliar	88316	SINAPI	SERVENTE COM ENCARGOS COMPLEMENTARES	SEDI - SERVIÇOS DIVERSOS	H	0,4078000	21,71	8,85
Composição Auxiliar	88631	SINAPI	ARGAMASSA TRAÇO 1:4 (EM VOLUME DE CIMENTO E AREIA MÉDIA ÚMIDA), PREPARO MANUAL. AF_08/2019	SEDI - SERVIÇOS DIVERSOS	m³	0,0016000	678,76	1,08
Composição Auxiliar	88243	SINAPI	AJUDANTE ESPECIALIZADO COM ENCARGOS COMPLEMENTARES	SEDI - SERVIÇOS DIVERSOS	H	0,0867000	22,63	1,96
Composição Auxiliar	88309	SINAPI	PEDREIRO COM ENCARGOS COMPLEMENTARES	SEDI - SERVIÇOS DIVERSOS	H	0,2039000	27,39	5,58
Composição Auxiliar	92960	SINAPI	MÁQUINA EXTRUSORA DE CONCRETO PARA GUIAS E SARJETAS, MOTOR A DIESEL, POTÊNCIA 14 CV - CHP DIURNO. AF_12/2015	CHOR - CUSTOS HORÁRIOS DE MÁQUINAS E EQUIPAMENTOS	CHP	0,0144000	19,26	0,27
Composição Auxiliar	92961	SINAPI	MÁQUINA EXTRUSORA DE CONCRETO PARA GUIAS E SARJETAS, MOTOR A DIESEL, POTÊNCIA 14 CV - CHI DIURNO. AF_12/2015	CHOR - CUSTOS HORÁRIOS DE MÁQUINAS E EQUIPAMENTOS	CHI	0,0722000	5,38	0,38
Insumo	00000370	SINAPI	AREIA MEDIA - POSTO JAZIDA/FORNECEDOR (RETIRADO NA JAZIDA, SEM TRANSPORTE)	Material	M³	0,0066000	95,00	0,62
Insumo	00034492	SINAPI	CONCRETO USINADO BOMBEAVEL, CLASSE DE RESISTENCIA C20, COM BRITA 0 E 1, SLUMP = 100 +/- 20 MM, EXCLUI SERVICO DE BOMBEAMENTO (NBR 8953)	Material	M³	0,0314000	540,00	16,95

2.2	Código	Banco	Descrição	Tipo	Und	Quant.	Valor Unit	Total
Composição	4358	ORSE	Aterro de áreas, com material adquirido em depósito, com espalhamento manual, sem compactação.	Aterros / Reaterros / Compactações	m³	1,0000000	176,28	176,28
Item	Código	Banco	Descrição	Tipo	Und	Quant.	Valor Unit	Total
Composição	10549	ORSE	Encargos Complementares - Servente	Provisórios	h	2,5000000	3,88	9,70
Insumo	00006111/SIN API	ORSE	Servente de obras (horista)	Mão de Obra	h	2,5000000	14,58	36,45
Insumo	00000366/SIN API	ORSE	Areia fina - posto jazida/fornecedor (retirado na jazida, sem transporte)	Material	m³	1,3000000	100,00	130,00

**Detalhamento de Cálculo ORSE**

Item	Código	Banco	Descrição	Tipo	Und	Quant.	Valor Unit	Total
Insumo	00012892/SIN API	ORSE	Luva raspa de couro, cano curto (punho *7" cm)	Material	par	0,0057500	11,28	0,06
Insumo	1651	ORSE	Óculos branco proteção	Material	pr	0,0020000	7,00	0,01
Insumo	158	ORSE	Almoço (Participação do empregador)	Material	un	0,2545000	14,00	3,56
Insumo	10517	ORSE	Exames admissionais/demissionais (checkup)	Serviços	cj	0,0010000	300,00	0,30
Insumo	00002711/SIN API	ORSE	Carrinho de mao, em aço, com capacidade de *45 a 65" l / *100" kg, pneu com camara	Material	un	0,0005000	175,45	0,08
Insumo	00012893/SIN API	ORSE	Bota de segurança com biqueira de aço e colarinho acolchoado	Material	par	0,0020000	76,67	0,15
Insumo	10492	ORSE	Cesta Básica	Material	un	0,0112500	205,00	2,30
Insumo	10596	ORSE	Protetor auricular	Material	un	0,0112500	4,90	0,05
Insumo	4728	ORSE	Talhadeira chata 10"	Material	un	0,0007500	18,58	0,01
Insumo	10761	ORSE	Refeição - café da manhã ( café com leite e dois pães com manteiga)	Serviços	un	0,2545000	5,00	1,27
Insumo	10362	ORSE	Seguro de vida e acidente em grupo	Serviços	un	0,0112500	12,54	0,14
Insumo	941	ORSE	Fardamento com mangas curta	Material	un	0,0037500	196,71	0,73
Insumo	10788	ORSE	Pá quadrada	Material	un	0,0005000	36,90	0,01
Insumo	00012895/SIN API	ORSE	Capacete de segurança aba frontal com suspensao de polietileno, sem jugular (classe b)	Material	un	0,0015000	14,00	0,02
Insumo	4729	ORSE	Marreta 1 kg com cabo	Material	un	0,0002500	37,80	0,00
Insumo	2378	ORSE	Vale transporte	Material	un	0,2352500	4,50	1,05
Insumo	10599	ORSE	Protetor solar fps 30 com 120ml	Material	un	0,0045000	18,00	0,08
Insumo	00012894/SIN API	ORSE	Capa para chuva em pvc com forro de poliester, com capuz (amarela ou azul)	Material	un	0,0005000	20,85	0,01
Insumo	00006111/SIN API	ORSE	Servente de obras (horista)	Mão de Obra	h	2,5000000	14,58	36,45
Insumo	00000366/SIN API	ORSE	Areia fina - posto jazida/fornecedor (retirado na jazida, sem transporte)	Material	m³	1,3000000	100,00	130,00

2.3	Código	Banco	Descrição	Tipo	Und	Quant.	Valor Unit	Total
Composição	94286	SINAPI	EXECUÇÃO DE SARJETA DE CONCRETO USINADO, MOLDADA IN LOCO EM TRECHO CURVO, 60 CM BASE X 15 CM ALTURA. AF_01/2024	DROP - DRENAGEM/OBRAS DE CONTENÇÃO / POÇOS DE VISITA E CAIXAS	M	1,0000000	90,07	90,07
Composição Auxiliar	88316	SINAPI	SERVENTE COM ENCARGOS COMPLEMENTARES	SEDI - SERVIÇOS DIVERSOS	H	0,5005000	21,71	10,86
Composição Auxiliar	88309	SINAPI	PEDREIRO COM ENCARGOS COMPLEMENTARES	SEDI - SERVIÇOS DIVERSOS	H	0,5005000	27,39	13,70
Insumo	00000370	SINAPI	AREIA MEDIA - POSTO JAZIDA/FORNECEDOR (RETIRADO NA JAZIDA, SEM TRANSPORTE)	Material	M³	0,0198000	95,00	1,88
Insumo	00004517	SINAPI	SARRAFO "2,5 X 7,5" CM EM PINUS, MISTA OU EQUIVALENTE DA REGIAO - BRUTA	Material	M	0,2000000	3,52	0,70
Insumo	00006212	SINAPI	TABUA "2,5 X 30 CM EM PINUS, MISTA OU EQUIVALENTE DA REGIAO - BRUTA	Material	M	0,1250000	16,67	2,08
Insumo	00034492	SINAPI	CONCRETO USINADO BOMBEAVEL, CLASSE DE RESISTENCIA C20, COM BRITA 0 E 1, SLUMP = 100 +/- 20 MM, EXCLUI SERVICO DE BOMBEAMENTO (NBR 8953)	Material	M³	0,1127000	540,00	60,85

2.4	Código	Banco	Descrição	Tipo	Und	Quant.	Valor Unit	Total
Composição	C3146	SEINFRA	COMPACTAÇÃO DE ATERROS 100% P.N	0	m³	1,0000000	5,00	5,00
Insumo	10723	SEINFRA	COMPAC. PÉ DE CARNEIRO VIBRAT. AUTOPROP. (CHP)	Equipamento	H	0,0026222	232,09	0,60
Insumo	10698	SEINFRA	CAMINHÃO TANQUE 8.000 l (CHP)	Equipamento	H	0,0088888	216,83	1,92
Insumo	10642	SEINFRA	MOTO NIVELADORA (CHI)	Equipamento	H	0,0000000	126,23	0,00
Insumo	12543	SEINFRA	SERVENTE	Mão de Obra	H	0,0222222	20,26	0,45

Insumo	10780	SEINFRA	TRATOR DE PNEUS (CHP)	Equipamento	H	0,0036888	127,14	0,46
Insumo	10625	SEINFRA	GRADE DE DISCOS (CHI)	Equipamento	H	0,0007555	4,89	0,00
Insumo	10590	SEINFRA	CAMINHÃO TANQUE 8.000 l (CHI)	Equipamento	H	0,0000000	73,44	0,00
Insumo	10756	SEINFRA	MOTO NIVELADORA (CHP)	Equipamento	H	0,0044444	312,07	1,38
Insumo	10667	SEINFRA	TRATOR DE PNEUS (CHI)	Equipamento	H	0,0007555	39,62	0,02
Insumo	10610	SEINFRA	COMPAC. PÉ DE CARNEIRO VIBRAT. AUTOPROP. (CHI)	Equipamento	H	0,0018222	85,38	0,15
Insumo	10739	SEINFRA	GRADE DE DISCOS (CHP)	Equipamento	H	0,0036888	6,88	0,02

MO sem LS => 0,21      LS => 0,24      MO com LS => 0,45  
Valor do BDI => 1,01      Valor com BDI => 6,01

2.5	Código	Banco	Descrição	Tipo	Und	Quant.	Valor Unit	Total
Composição	92396	SINAPI	EXECUÇÃO DE PASSEIO EM PISO INTERTRAVADO, COM BLOCO RETANGULAR COR NATURAL DE 20 X 10 CM, ESPESSURA 6 CM. AF_10/2022	PAVI - PAVIMENTAÇÃO	m²	1,0000000	80,94	80,94
Composição Auxiliar	91277	SINAPI	PLACA VIBRATÓRIA REVERSÍVEL COM MOTOR 4 TEMPOS A GASOLINA, FORÇA CENTRÍFUGA DE 25 KN (2500 KGF), POTÊNCIA 5,5 CV - CHP DIURNO. AF_08/2015	CHOR - CUSTOS HORÁRIOS DE MÁQUINAS E EQUIPAMENTOS	CHP	0,0041000	9,80	0,04
Composição Auxiliar	91283	SINAPI	CORTADORA DE PISO COM MOTOR 4 TEMPOS A GASOLINA, POTÊNCIA DE 13 HP, COM DISCO DE CORTE DIAMANTADO SEGMENTADO PARA CONCRETO, DIÂMETRO DE 350 MM, FURO DE 1" (14 X 1") - CHP DIURNO. AF_08/2015	CHOR - CUSTOS HORÁRIOS DE MÁQUINAS E EQUIPAMENTOS	CHP	0,0491000	11,07	0,54
Composição Auxiliar	91278	SINAPI	PLACA VIBRATÓRIA REVERSÍVEL COM MOTOR 4 TEMPOS A GASOLINA, FORÇA CENTRÍFUGA DE 25 KN (2500 KGF), POTÊNCIA 5,5 CV - CHI DIURNO. AF_08/2015	CHOR - CUSTOS HORÁRIOS DE MÁQUINAS E EQUIPAMENTOS	CHI	0,1821000	0,67	0,12
Composição Auxiliar	88316	SINAPI	SERVENTE COM ENCARGOS COMPLEMENTARES	SEDI - SERVIÇOS DIVERSOS	H	0,3725000	21,71	8,08
Composição Auxiliar	88260	SINAPI	CALCETEIRO COM ENCARGOS COMPLEMENTARES	SEDI - SERVIÇOS DIVERSOS	H	0,3725000	27,19	10,12
Composição Auxiliar	91285	SINAPI	CORTADORA DE PISO COM MOTOR 4 TEMPOS A GASOLINA, POTÊNCIA DE 13 HP, COM DISCO DE CORTE DIAMANTADO SEGMENTADO PARA CONCRETO, DIÂMETRO DE 350 MM, FURO DE 1" (14 X 1") - CHI DIURNO. AF_08/2015	CHOR - CUSTOS HORÁRIOS DE MÁQUINAS E EQUIPAMENTOS	CHI	0,1371000	1,26	0,17
Insumo	00004741	SINAPI	PO DE PEDRA (POSTO PEDREIRA/FORNECEDOR, SEM FRETE)	Material	M³	0,0098000	235,10	2,30
Insumo	00036155	SINAPI	BLOQUETE/PISO INTERTRAVADO DE CONCRETO - MODELO ONDA/16 FACES/RETANGULAR/TUOLINHO/PAVER/HOLANDES/PARALELEPIPEDO, *20 X 10" CM, E = 6 CM, RESISTENCIA DE 35 MPA, COR NATURAL	Material	m²	1,0300000	52,61	54,18
Insumo	00000370	SINAPI	AREIA MEDIA - POSTO JAZIDA/FORNECEDOR (RETIRADO NA JAZIDA, SEM TRANSPORTE)	Material	M³	0,0568000	95,00	5,39

MO sem LS => 6,24      LS => 7,06      MO com LS => 13,30  
Valor do BDI => 16,46      Valor com BDI => 97,40

2.6	Código	Banco	Descrição	Tipo	Und	Quant.	Valor Unit	Total
Composição	12214	ORSE	Rampa padrão para acesso de deficientes a passeio público, em concreto simples Fck=25MPa, despolada, com pintura indicativa em novacor, 02 demãos	Pisos : Cimentados, em Concreto Simples, tipo Tech-Stone e de Alta Resistência	un	1,0000000	371,28	371,28
Item	Código	Banco	Descrição	Tipo	Und	Quant.	Valor Unit	Total
Composição	2624	ORSE	Remoção e reposição de meio-fio	Meios-Fios e Guias	m	2,2000000	17,67	38,87
Composição	3644	ORSE	Acabamento de superfície de piso de concreto com despolamento manual	Pavimentações Externas	m²	2,6400000	16,45	43,42
Composição	2323	ORSE	Pintura p/ piso c/ aplicação de 2 demãos tinta novacor, cores cerâmica, concreto, verde ou azul - aplicação c/ rôlo - R1	Outras Pinturas	m²	1,2000000	8,89	10,66
Composição	2497	ORSE	Escavação manual de vala ou cava em material de 1ª categoria, profundidade até 1,50m	Escavação Manual em Área Urbana	m³	0,4000000	55,54	22,21
Composição	77	ORSE	Aterro de caixa de edificação, com fornec. de areia, adensada com água	Aterros / Reaterros / Compactações	m³	0,4000000	175,54	70,21
Composição	98	ORSE	Concreto simples usinado fck=25mpa, bombeado, lançado e adensado em superestrutura	Alvenarias de Pedra e Concretos para Fundações	m³	0,2600000	593,38	154,27
Composição	9182	ORSE	Demolição de concreto com martetele e compressor	Demolições / Remoções	m³	0,1700000	427,93	72,74

#### Detalhamento de Cálculo ORSE

Item	Código	Banco	Equipamentos de Custo Unitário	Quantidade	Utilização.		Custo Horário		Custo Horário Total
					Produtiva	Improdutiva	Produtiva	Improdutiva	
Insumo	2490	ORSE	Rompedor 56,0 pcm / 1150 ipm (atlas copco -tex 11 ou equivalente)	1,2750000	0,425	0	16,74	16,38	9,07
Insumo	2463	ORSE	Compressor 250 pcm (atlas copco - xa-120dd - 94,0 hp ou equivalente)	0,4250000	0,425	0	120,95	20,31	21,85
Item	Código	Banco	Descrição	Tipo	Und	Quant.	Valor Unit	Total	
Insumo	1651	ORSE	Óculos branco proteção	Material	pr	0,0056299	7,00	0,03	
Insumo	11249	ORSE	Serra circular elétrica portatil	Equipamento	un	0,0000102	617,95	0,00	
Insumo	10577	ORSE	Serrote 40cm	Material	un	0,0000102	29,90	0,00	
Insumo	10599	ORSE	Protetor solar fps 30 com 120ml	Material	un	0,0126903	18,00	0,22	
Insumo	158	ORSE	Almoço (Participação do empregador)	Material	un	0,7177087	14,00	10,04	
Insumo	2378	ORSE	Vale transporte	Material	un	0,6075210	4,50	2,73	
Insumo	11244	ORSE	Martelo com unha	Material	un	0,0000205	48,95	0,00	
Insumo	10492	ORSE	Cesta Básica	Material	un	0,0317258	205,00	6,50	
Insumo	941	ORSE	Fardamento com mangas curta	Material	un	0,0105753	196,71	2,08	
Insumo	10362	ORSE	Seguro de vida e acidente em grupo	Serviços	un	0,0317258	12,54	0,39	
Insumo	00012892/SIN API	ORSE	Luva raspa de couro, cano curto (punho *7" cm)	Material	par	0,0162154	11,28	0,18	
Insumo	00012893/SIN API	ORSE	Bota de segurança com biqueira de aço e colarinho acolchoado	Material	par	0,0056299	76,67	0,43	
Insumo	10578	ORSE	Formão grande	Material	un	0,0000205	15,15	0,00	
Insumo	10517	ORSE	Exames admissionais/demissionais (checkup)	Serviços	cj	0,0028201	300,00	0,84	
Insumo	00012894/SIN API	ORSE	Capa para chuva em pvc com forro de poliester, com capuz (amarela ou azul)	Material	un	0,0014100	20,85	0,02	
Insumo	10761	ORSE	Refeição - café da manhã ( café com leite e dois pães com manteiga)	Serviços	un	0,7177087	5,00	3,58	
Insumo	00012895/SIN API	ORSE	Capacete de segurança aba frontal com suspensao de polietileno, sem jugular (classe b)	Material	un	0,0042301	14,00	0,05	
Insumo	11248	ORSE	Furadeira e Parafusadeira eletrica Bosch ou Similar profissional	Equipamento	un	0,0000102	246,00	0,00	
Insumo	10596	ORSE	Protetor auricular	Material	un	0,0317258	4,90	0,15	
Insumo	10579	ORSE	Chave de fenda chata 30 cm	Material	un	0,0000205	26,89	0,00	
Insumo	00002711/SIN API	ORSE	Carrinho de mao, em aço, com capacidade de *45 a 65" l / *100" kg, pneu com camara	Material	un	0,0010205	175,45	0,17	
Insumo	4728	ORSE	Talhadeira chata 10"	Material	un	0,0015307	18,58	0,02	

Insumo	10788	ORSE	Pá quadrada	Material	un	0,0010205	36,90	0,03
Insumo	4729	ORSE	Marreta 1 kg com cabo	Material	un	0,0005102	37,80	0,01
Insumo	00004750/SIN API	ORSE	Pedreiro (horista)	Mão de Obra	h	1,5543120	19,02	29,56
Insumo	00000378/SIN API	ORSE	Armador (horista)	Mão de Obra	h	0,0511560	19,02	0,97
Insumo	10586	ORSE	Torquesa	Material	un	0,0000102	39,00	0,00
Insumo	10585	ORSE	Arco de serra	Material	un	0,0000102	19,90	0,00
Insumo	11245	ORSE	Desempoladeira de madeira 12x22	Material	un	0,0010880	11,60	0,01
Insumo	4722	ORSE	Colher de pedreiro	Material	un	0,0006217	18,80	0,01
Insumo	11247	ORSE	Serra mármore	Material	un	0,0001554	327,80	0,05
Insumo	11265	ORSE	Martelo de borracha com cabo	Material	un	0,0006217	18,75	0,01
Insumo	10789	ORSE	Nível de bolha de madeira	Material	un	0,0003109	15,40	0,00
Insumo	10282	ORSE	Regua de alumínio c/ 2,00m (para pedreiro)	Material	un	0,0003109	44,00	0,01
Insumo	11243	ORSE	Martelo sem unha	Material	un	0,0001554	28,00	0,00
Insumo	11246	ORSE	Escala métrica de bambú	Material	Un	0,0010880	10,22	0,01
Insumo	11264	ORSE	Marreta de 1/2 kg com cabo	Material	un	0,0003109	13,52	0,00
Insumo	4174	ORSE	Desempenadeira de aço lisa, cabo madeira, ref:143, Atlas ou similar	Material	un	0,0008972	12,00	0,01
Insumo	10790	ORSE	Prumo de face	Material	un	0,0001554	25,95	0,00
Insumo	00001213/SIN API	ORSE	Carpinteiro de formas para concreto (horista)	Mão de Obra	h	0,1023120	19,02	1,94
Insumo	00006111/SIN API	ORSE	Servente de obras (horista)	Mão de Obra	h	5,1024040	14,58	74,39
Insumo	00000367/SIN API	ORSE	Areia grossa - posto jazida/fornecedor (retirado na jazida, sem transporte)	Material	m³	0,0220946	101,30	2,23
Insumo	00004718/SIN API	ORSE	Pedra britada n. 2 (19 a 38 mm) posto pedra/fornecedor, sem frete	Material	m³	0,0151734	138,48	2,10
Insumo	00001379/SIN API	ORSE	Cimento portland composto cp ii-32	Material	kg	8,0854400	0,76	6,14
Insumo	00004721/SIN API	ORSE	Pedra britada n. 1 (9,5 a 19 mm) posto pedra/fornecedor, sem frete	Material	m³	0,0050578	137,75	0,69
Insumo	00000370/SIN API	ORSE	Areia media - posto jazida/fornecedor (retirado na jazida, sem transporte)	Material	m³	0,0023760	100,00	0,23
Insumo	2229	ORSE	Tinta novacor piso ou similar	Material	l	0,0864000	9,34	0,80
Insumo	4725	ORSE	Espátula	Material	un	0,0000960	16,82	0,00
Insumo	10583	ORSE	Trincha 3"	Material	un	0,0010800	11,98	0,01
Insumo	11251	ORSE	Pincel de seda 2"	Material	un	0,0010800	26,90	0,02
Insumo	11252	ORSE	Escada de aluminio de abrir com 7 degraus	Material	un	0,0000240	269,00	0,00
Insumo	11250	ORSE	Rolo lâ de carneiro 20cm	Material	un	0,0005520	17,50	0,00
Insumo	00004783/SIN API	ORSE	Pintor (horista)	Mão de Obra	h	0,2400000	19,02	4,56
Insumo	00000366/SIN API	ORSE	Areia fina - posto jazida/fornecedor (retirado na jazida, sem transporte)	Material	m³	0,4800000	100,00	48,00
Insumo	00044535/SIN API	ORSE	Servico de bombeamento de concreto com consumo minimo de 40 m3, (disponibilizacao de bomba), sem o lancamento	Material	m³	0,2600000	49,35	12,83
Insumo	00034493/SIN API	ORSE	Concreto usinado bombeavel, classe de resistencia c25, com brita 0 e 1, slump= 100 +/- 20 mm, exclui servico de bombeamento (nbr 8953)	Material	m³	0,2600000	493,53	128,31

2.7	Código	Banco	Descrição	Tipo	Und	Quant.	Valor Unit	Total
Composição	9369	ORSE	Conjunto com 06 lixeiras em fibra de vidro, com capacidade 50l cada, com tampa vai e vem	Diversos		1,0000000	1.011,07	1.011,07
Item	Código	Banco	Descrição	Tipo	Und	Quant.	Valor Unit	Total
Insumo	00004750/SIN API	ORSE	Pedreiro (horista)	Mão de Obra	h	0,3000000	19,02	5,70
Composição	10550	ORSE	Encargos Complementares - Pedreiro	Provisórios	h	0,3000000	3,75	1,12
Insumo	00006111/SIN API	ORSE	Servente de obras (horista)	Mão de Obra	h	0,3000000	14,58	4,37
Insumo	9678	ORSE	Conjunto de 06 lixeiras em fibra de vidro, com capacidade 50l cada, com tampavai e vem	Material	un	1,0000000	988,82	988,82
Composição	10549	ORSE	Encargos Complementares - Servente	Provisórios	h	0,3000000	3,88	1,16
Composição	2497	ORSE	Escavação manual de vala ou cava em material de 1ª categoria, profundidade até 1,50m	Escavação Manual em Área Urbana	m³	0,0160000	55,54	0,88
Composição	95	ORSE	Concreto simples fabricado na obra, fck=13,5 mpa, lançado e adensado	Alvenarias de Pedra e Concretos para Fundações	m³	0,0160000	566,65	9,06

**Detalhamento de Cálculo ORSE**

Item	Código	Banco	Descrição	Tipo	Und	Quant.	Valor Unit	Total
Insumo	00004750/SIN API	ORSE	Pedreiro (horista)	Mão de Obra	h	0,3057600	19,02	5,81
Insumo	11245	ORSE	Desempoladeira de madeira 12x22	Material	un	0,0002140	11,60	0,00
Insumo	00012894/SIN API	ORSE	Capa para chuva em pvc com forro de poliester, com capuz (amarela ou azul)	Material	un	0,0001569	20,85	0,00
Insumo	4722	ORSE	Colher de pedreiro	Material	un	0,0001223	18,80	0,00
Insumo	2378	ORSE	Vale transporte	Material	un	0,0647812	4,50	0,29
Insumo	10492	ORSE	Cesta Básica	Material	un	0,0035294	205,00	0,72
Insumo	11247	ORSE	Serra mármore	Material	un	0,0000306	327,80	0,01
Insumo	10517	ORSE	Exames admissionais/demissionais (checkup)	Serviços	cj	0,0003137	300,00	0,09
Insumo	11265	ORSE	Martelo de borracha com cabo	Material	un	0,0001223	18,75	0,00
Insumo	10789	ORSE	Nível de bolha de madeira	Material	un	0,0000612	15,40	0,00
Insumo	158	ORSE	Almoço (Participação do empregador)	Material	un	0,0798438	14,00	1,11
Insumo	1651	ORSE	Óculos branco proteção	Material	pr	0,0006269	7,00	0,00
Insumo	10282	ORSE	Regua de alumínio c/ 2,00m (para pedreiro)	Material	un	0,0000612	44,00	0,00
Insumo	10599	ORSE	Protetor solar fps 30 com 120ml	Material	un	0,0014118	18,00	0,02
Insumo	00012893/SIN API	ORSE	Bota de segurança com biqueira de aço e colarinho acolchoado	Material	par	0,0006269	76,67	0,04
Insumo	10362	ORSE	Seguro de vida e acidente em grupo	Serviços	un	0,0035294	12,54	0,04



Insumo	941	ORSE	Fardamento com mangas curta	Material	un	0,0011765	196,71	0,23		
Insumo	11243	ORSE	Martelo sem unha	Material	un	0,0000306	28,00	0,00		
Insumo	10596	ORSE	Protetor auricular	Material	un	0,0035294	4,90	0,01		
Insumo	11246	ORSE	Escala métrica de bambú	Material	Un	0,0002140	10,22	0,00		
Insumo	11264	ORSE	Marreta de 1/2 kg com cabo	Material	un	0,0000612	13,52	0,00		
Insumo	10761	ORSE	Refeição - café da manhã ( café com leite e dois pães com manteiga)	Serviços	un	0,0798438	5,00	0,39		
Insumo	4174	ORSE	Desempenadeira de aço lisa, cabo madeira, ref.143, Atlas ou similar	Material	un	0,0001529	12,00	0,00		
Insumo	00012892/SIN API	ORSE	Luva raspa de couro, cano curto (punho *7* cm)	Material	par	0,0018039	11,28	0,02		
Insumo	10790	ORSE	Prumo de face	Material	un	0,0000306	25,95	0,00		
Insumo	00012895/SIN API	ORSE	Capacete de segurança aba frontal com suspensão de polietileno, sem jugular (classe b)	Material	un	0,0004706	14,00	0,00		
Insumo	00006111/SIN API	ORSE	Servente de obras (horista)	Mão de Obra	h	0,4699200	14,58	6,85		
Insumo	9678	ORSE	Conjunto de 06 lixeiras em fibra de vidro, com capacidade 50l cada, com tampavai e vem	Material	un	1,0000000	988,82	988,82		
Insumo	00002711/SIN API	ORSE	Carrinho de mao, em aço, com capacidade de *45 a 65* l / *100* kg, pneu com camara	Material	un	0,0000940	175,45	0,01		
Insumo	4728	ORSE	Talhadeira chata 10"	Material	un	0,0001410	18,58	0,00		
Insumo	10788	ORSE	Pá quadrada	Material	un	0,0000940	36,90	0,00		
Insumo	4729	ORSE	Marreta 1 kg com cabo	Material	un	0,0000470	37,80	0,00		
Insumo	11249	ORSE	Serra circular elétrica portatil	Equipamento	un	0,0000006	617,95	0,00		
Insumo	10577	ORSE	Serrote 40cm	Material	un	0,0000006	29,90	0,00		
Insumo	11244	ORSE	Martelo com unha	Material	un	0,0000012	48,95	0,00		
Insumo	10578	ORSE	Formão grande	Material	un	0,0000012	15,15	0,00		
Insumo	11248	ORSE	Furadeira e Parafusadeira elétrica Bosch ou Similar profissional	Equipamento	un	0,0000006	246,00	0,00		
Insumo	10579	ORSE	Chave de fenda chata 30 cm	Material	un	0,0000012	26,89	0,00		
Insumo	00000378/SIN API	ORSE	Armador (horista)	Mão de Obra	h	0,0028800	19,02	0,05		
Insumo	10586	ORSE	Torquesa	Material	un	0,0000006	39,00	0,00		
Insumo	10585	ORSE	Arco de serra	Material	un	0,0000006	19,90	0,00		
Insumo	00001213/SIN API	ORSE	Carpinteiro de formas para concreto (horista)	Mão de Obra	h	0,0057600	19,02	0,10		
Insumo	00000367/SIN API	ORSE	Areia grossa - posto jazida/fornecedor (retirado na jazida, sem transporte)	Material	m³	0,0150880	101,30	1,52		
Insumo	00004721/SIN API	ORSE	Pedra britada n. 1 (9,5 a 19 mm) posto pedra/fornecedor, sem frete	Material	m³	0,0033440	137,75	0,46		
Insumo	00004718/SIN API	ORSE	Pedra britada n. 2 (19 a 38 mm) posto pedra/fornecedor, sem frete	Material	m³	0,0100320	138,48	1,38		
Insumo	00001379/SIN API	ORSE	Cimento portland composto cp ii-32	Material	kg	4,0800000	0,76	3,10		
					MO sem LS =>	6,01	LS =>	6,80	MO com LS =>	12,81
					Valor do BDI =>	205,65			Valor com BDI =>	1.216,72

2.8	Código	Banco	Descrição	Tipo	Und	Quant.	Valor Unit	Total
Composição	2411	ORSE	Banco com encosto, compr=1,50m, largura=30cm, pé de ferro fundido e com 10 réguas de madeira, inclusive pintura	Urbanização de Parques e Praças	un	1,0000000	1.100,00	1.100,00
Item	Código	Banco	Descrição	Tipo	Und	Quant.	Valor Unit	Total
Insumo	253	ORSE	Banco com pé em ferro fundido e 10 réguas de madeira c/ 1,50m, com encosto	Material	un	1,0000000	1.100,00	1.100,00

**Detalhamento de Cálculo ORSE**

Item	Código	Banco	Descrição	Tipo	Und	Quant.	Valor Unit	Total
Insumo	253	ORSE	Banco com pé em ferro fundido e 10 réguas de madeira c/ 1,50m, com encosto	Material	un	1,0000000	1.100,00	1.100,00
					MO sem LS =>	0,00	LS =>	0,00
					Valor do BDI =>	223,74		Valor com LS =>
								Valor com BDI =>
								1.323,74

3.1	Código	Banco	Descrição	Tipo	Und	Quant.	Valor Unit	Total	
Composição	C3443	SEINFRA	GRAMA CAPIM DE BURRO / PAPUAN	0	m²	1,0000000	13,84	13,84	
Insumo	12543	SEINFRA	SERVENTE	Mão de Obra	H	0,0186000	20,26	0,37	
Insumo	16228	SEINFRA	GRAMA CAPIM DE BURRO/PAPUAN C/ADUBO VEGETAL	Material	m²	1,0000000	8,87	8,87	
Insumo	11277	SEINFRA	JARDINEIRO	Mão de Obra	H	0,2000000	23,03	4,60	
				MO sem LS =>	2,33	LS =>	2,64	MO com LS =>	4,97
				Valor do BDI =>	2,81			Valor com BDI =>	16,65

3.2	Código	Banco	Descrição	Tipo	Und	Quant.	Valor Unit	Total
Composição	7634	ORSE	Planta - Ipê amarelo de jardim (teca stans), fornecimento e plantio	Paisagismo	un	1,0000000	99,59	99,59
Item	Código	Banco	Descrição	Tipo	Und	Quant.	Valor Unit	Total
Composição	10549	ORSE	Encargos Complementares - Servente	Provisórios	h	0,2300000	3,88	0,89
Insumo	2208	ORSE	Terra vegetal	Material	m³	0,2050000	162,85	33,38
Insumo	3800	ORSE	Adubo mineral NPK (10-10-10)	Material	kg	0,8000000	3,15	2,52
Insumo	00006111/SIN API	ORSE	Servente de obras (horista)	Mão de Obra	h	0,2300000	14,58	3,35
Insumo	7100	ORSE	Planta - Ipê amarelo de jardim (teca stans)	Material	un	1,0000000	33,15	33,15
Insumo	140	ORSE	Adubo orgânico bovino, cacau ou similar	Material	m³	0,0500000	43,33	2,16
Insumo	00044503/SIN API	ORSE	Jardineiro (horista)	Mão de Obra	h	1,1800000	16,57	19,55
Composição	10581	ORSE	Encargos Complementares - Jardineiro	Provisórios	h	1,1800000	3,88	4,57

**Detalhamento de Cálculo ORSE**

Item	Código	Banco	Descrição	Tipo	Und	Quant.	Valor Unit	Total
Insumo	00012892/SIN API	ORSE	Luva raspa de couro, cano curto (punho *7* cm)	Material	par	0,0032430	11,28	0,03
Insumo	1651	ORSE	Óculos branco proteção	Material	pr	0,0011280	7,00	0,00
Insumo	158	ORSE	Almoço (Participação do empregador)	Material	un	0,1435380	14,00	2,00
Insumo	10517	ORSE	Exames admissionais/demissionais (checkup)	Serviços	cj	0,0005640	300,00	0,16
Insumo	00002711/SIN API	ORSE	Carrinho de mão, em aço, com capacidade de *45 a 65* l / *100* kg, pneu com camara	Material	un	0,0002820	175,45	0,04
Insumo	00012893/SIN API	ORSE	Bota de segurança com biqueira de aço e colarinho acolchoado	Material	par	0,0011280	76,67	0,08

Insumo	10492	ORSE	Cesta Básica	Material	un	0,0063450	205,00	1,30
Insumo	10596	ORSE	Protetor auricular	Material	un	0,0063450	4,90	0,03
Insumo	4728	ORSE	Talhadeira chata 10"	Material	un	0,0004230	18,58	0,00
Insumo	10761	ORSE	Refeição - café da manhã ( café com leite e dois pães com manteiga)	Serviços	un	0,1435380	5,00	0,71
Insumo	10362	ORSE	Seguro de vida e acidente em grupo	Serviços	un	0,0063450	12,54	0,07
Insumo	941	ORSE	Fardamento com mangas curta	Material	un	0,0021150	196,71	0,41
Insumo	10788	ORSE	Pá quadrada	Material	un	0,0002820	36,90	0,01
Insumo	00012895/SIN API	ORSE	Capacete de segurança aba frontal com suspensao de polietileno, sem jugular (classe b)	Material	un	0,0008460	14,00	0,01
Insumo	4729	ORSE	Marreta 1 kg com cabo	Material	un	0,0001410	37,80	0,00
Insumo	2378	ORSE	Vale transporte	Material	un	0,1326810	4,50	0,59
Insumo	10599	ORSE	Protetor solar fps 30 com 120ml	Material	un	0,0025380	18,00	0,04
Insumo	00012894/SIN API	ORSE	Capa para chuva em pvc com forro de poliester, com capuz (amarela ou azul)	Material	un	0,0002820	20,85	0,00
Insumo	2208	ORSE	Terra vegetal	Material	m³	0,2050000	162,85	33,38
Insumo	3800	ORSE	Adubo mineral NPK (10-10-10)	Material	kg	0,8000000	3,15	2,52
Insumo	00006111/SIN API	ORSE	Servente de obras (horista)	Mão de Obra	h	0,2300000	14,58	3,35
Insumo	7100	ORSE	Planta - Ipê amarelo de jardim (tecau stans)	Material	un	1,0000000	33,15	33,15
Insumo	140	ORSE	Adubo orgânico bovino, cacau ou similar	Material	m³	0,0500000	43,33	2,16
Insumo	00044503/SIN API	ORSE	Jardineiro (horista)	Mão de Obra	h	1,1800000	16,57	19,55

3.3	Código	Banco	Descrição	Tipo	Und	Quant.	Valor Unit	Total
Composição	C1803	SEINFRA	MURETA C/TUJOLO MACIÇO, REBOCADA, INCL. FUNDAÇÕES	0	m²	1,0000000	382,84	382,84
Insumo	10805	SEINFRA	CIMENTO PORTLAND	Material	KG	31,0480000	0,71	22,04
Insumo	10441	SEINFRA	CAL HIDRATADA	Material	KG	17,9080000	0,96	17,19
Insumo	I2391	SEINFRA	PEDREIRO	Mão de Obra	H	3,8600000	26,86	103,67
Insumo	I2082	SEINFRA	TIJOLO MACIÇO COMUM	Material	UN	174,9000000	0,47	82,20
Insumo	I1600	SEINFRA	PEDRA DE MÃO (RACHÃO)	Material	m³	0,1380000	113,25	15,62
Insumo	I2543	SEINFRA	SERVENTE	Mão de Obra	H	6,3200000	20,26	128,04
Insumo	I0109	SEINFRA	AREIA MEDIA	Material	m³	0,1685000	83,58	14,08

4.1	Código	Banco	Descrição	Tipo	Und	Quant.	Valor Unit	Total
Composição	97892	SINAPI	CAIXA ENTERRADA ELÉTRICA RETANGULAR, EM ALVENARIA COM BLOCOS DE CONCRETO, FUNDO COM BRITA, DIMENSÕES INTERNAS: 0,6X0,6X0,6 M. AF_12/2020	INEL - INSTALAÇÃO ELÉTRICA/ELETRIFICAÇÃO E ILUMINAÇÃO EXTERNA	UN	1,0000000	405,27	405,27
Composição Auxiliar	87316	SINAPI	ARGAMASSA TRAÇO 1:4 (EM VOLUME DE CIMENTO E AREIA GROSSA UMDA) PARA CHAPISCO CONVENCIONAL, PREPARO MECÂNICO COM BETONEIRA 400 L. AF_08/2019	SEDI - SERVIÇOS DIVERSOS	m³	0,0136000	571,65	7,77
Composição Auxiliar	5679	SINAPI	RETROESCAVADEIRA SOBRE RODAS COM CARREGADEIRA, TRAÇÃO 4x4, POTÊNCIA LIQ. 88 HP, CAÇAMBA CARREG. CAP. MÍN. 1 M3, CAÇAMBA RETRO CAP. 0,26 M3, PESO OPERACIONAL MÍN. 6.674 KG, PROFUNDIDADE ESCAVAÇÃO MÁX. 4,37 M - CHI DIURNO. AF_06/2014	CHOR - CUSTOS HORÁRIOS DE MÁQUINAS E EQUIPAMENTOS	CHI	0,0178000	63,27	1,12
Composição Auxiliar	88316	SINAPI	SERVENTE COM ENCARGOS COMPLEMENTARES	SEDI - SERVIÇOS DIVERSOS	H	2,3416000	21,71	50,83
Composição Auxiliar	88309	SINAPI	PEDREIRO COM ENCARGOS COMPLEMENTARES	SEDI - SERVIÇOS DIVERSOS	H	2,9802000	27,39	81,62
Composição Auxiliar	101619	SINAPI	PREPARO DE FUNDO DE VALA COM LARGURA MENOR QUE 1,5 M, COM CAMADA DE BRITA, LANÇAMENTO MANUAL. AF_08/2020	MOVT - MOVIMENTO DE TERRA	m³	0,0810000	469,98	38,06
Composição Auxiliar	5678	SINAPI	RETROESCAVADEIRA SOBRE RODAS COM CARREGADEIRA, TRAÇÃO 4x4, POTÊNCIA LIQ. 88 HP, CAÇAMBA CARREG. CAP. MÍN. 1 M3, CAÇAMBA RETRO CAP. 0,26 M3, PESO OPERACIONAL MÍN. 6.674 KG, PROFUNDIDADE ESCAVAÇÃO MÁX. 4,37 M - CHP DIURNO. AF_06/2014	CHOR - CUSTOS HORÁRIOS DE MÁQUINAS E EQUIPAMENTOS	CHP	0,0087000	145,99	1,27
Composição Auxiliar	97735	SINAPI	PEÇA RETANGULAR PRÉ-MOLDADA, VOLUME DE CONCRETO DE 30 A 100 LITROS, TAXA DE AÇO APROXIMADA DE 30KG/M². AF_03/2024	FUES - FUNDAÇÕES E ESTRUTURAS	m³	0,0448000	2.626,58	117,67
Composição Auxiliar	100475	SINAPI	ARGAMASSA TRAÇO 1:3 (EM VOLUME DE CIMENTO E AREIA MÉDIA UMDA) COM ADIÇÃO DE IMPERMEABILIZANTE, PREPARO MECÂNICO COM BETONEIRA 400 L. AF_08/2019	SEDI - SERVIÇOS DIVERSOS	m³	0,0575000	911,16	52,39
Insumo	00000650	SINAPI	BLOCO DE VEDACAO DE CONCRETO, 9 X 19 X 39 CM (CLASSE C - NBR 6136)	Material	UN	21,2253000	2,57	54,54

4.2	Código	Banco	Descrição	Tipo	Und	Quant.	Valor Unit	Total
Composição	7269	ORSE	Poste de aço galvanizado cônico contínuo reto, diâmetro superior 60mm, diâmetro da base 115mm, altura total 5m, Conipost ref. Série 0005/classe 60 da Conipost ou similar	Postes Tubulares de Ferro Galvanizado	un	1,0000000	1.655,82	1.655,82
Item	Código	Banco	Descrição	Tipo	Und	Quant.	Valor Unit	Total
Insumo	00004750/SIN API	ORSE	Pedreiro (horista)	Mão de Obra	h	3,0000000	19,02	57,06
Composição	95	ORSE	Concreto simples fabricado na obra, fck=13,5 mpa, lançado e adensado	Alvenarias de Pedra e Concretos para Fundações	m³	0,0500000	566,65	28,33
Insumo	6827	ORSE	Poste de aço galvanizado cônico contínuo reto, diâmetro superior 60mm, diâmetro da base 115mm, altura útil 5m(total 6m), Conipost ref. Série 0005/classe 60da Conipost ou similar	Material	un	1,0000000	1.470,00	1.470,00
Insumo	00006111/SIN API	ORSE	Servente de obras (horista)	Mão de Obra	h	3,0000000	14,58	43,74
Composição	10549	ORSE	Encargos Complementares - Servente	Provisórios	h	3,0000000	3,88	11,64
Composição	10550	ORSE	Encargos Complementares - Pedreiro	Provisórios	h	3,0000000	3,75	11,25
Composição	2497	ORSE	Escavação manual de vala ou cava em material de 1ª categoria, profundidade até 1,50m	Escavação Manual em Área Urbana	m³	0,6000000	55,54	33,32

Detalhamento de Cálculo ORSE								
Item	Código	Banco	Descrição	Tipo	Und	Quant.	Valor Unit	Total
Insumo	00004750/SIN API	ORSE	Pedreiro (horista)	Mão de Obra	h	3,0180000	19,02	57,40
Insumo	1651	ORSE	Oculos branco proteção	Material	pr	0,0065790	7,00	0,04
Insumo	11249	ORSE	Serra circular eletrica portatil	Equipamento	un	0,0000018	617,95	0,00

Insumo	10577	ORSE	Serrote 40cm	Material	un	0,0000018	29,90	0,00
Insumo	10599	ORSE	Protetor solar fps 30 com 120ml	Material	un	0,0148068	18,00	0,26
Insumo	158	ORSE	Almoço (Participação do empregador)	Material	un	0,8374068	14,00	11,72
Insumo	2378	ORSE	Vale transporte	Material	un	0,6866751	4,50	3,09
Insumo	11244	ORSE	Martelo com unha	Material	un	0,0000036	48,95	0,00
Insumo	10492	ORSE	Cesta Básica	Material	un	0,0370170	205,00	7,58
Insumo	941	ORSE	Fardamento com mangas curta	Material	un	0,0123390	196,71	2,42
Insumo	10362	ORSE	Seguro de vida e acidente em grupo	Serviços	un	0,0370170	12,54	0,46
Insumo	00012892/SIN API	ORSE	Luva raspa de couro, cano curto (punho *7* cm)	Material	par	0,0189198	11,28	0,21
Insumo	00012893/SIN API	ORSE	Bota de segurança com biqueira de aço e colarinho acolchoado	Material	par	0,0065790	76,67	0,50
Insumo	10578	ORSE	Formão grande	Material	un	0,0000036	15,15	0,00
Insumo	10517	ORSE	Exames admissionais/demissionais (checkup)	Serviços	cj	0,0032904	300,00	0,98
Insumo	00012894/SIN API	ORSE	Capa para chuva em pvc com forro de poliester, com capuz (amarela ou azul)	Material	un	0,0016452	20,85	0,03
Insumo	10761	ORSE	Refeição - café da manhã ( café com leite e dois pães com manteiga)	Serviços	un	0,8374068	5,00	4,18
Insumo	00012895/SIN API	ORSE	Capacete de segurança aba frontal com suspensao de polietileno, sem jugular (classe b)	Material	un	0,0049356	14,00	0,06
Insumo	11248	ORSE	Furadeira e Parafusadeira eletrica Bosch ou Similar profissional	Equipamento	un	0,0000018	246,00	0,00
Insumo	10596	ORSE	Protetor auricular	Material	un	0,0370170	4,90	0,18
Insumo	10579	ORSE	Chave de fenda chata 30 cm	Material	un	0,0000036	26,89	0,00
Insumo	00002711/SIN API	ORSE	Carrinho de mao, em aço, com capacidade de *45 a 65* l / *100* kg, pneu com camara	Material	un	0,0010362	175,45	0,18
Insumo	4728	ORSE	Talhadeira chata 10"	Material	un	0,0015543	18,58	0,02
Insumo	10788	ORSE	Pá quadrada	Material	un	0,0010362	36,90	0,03
Insumo	4729	ORSE	Marreta 1 kg com cabo	Material	un	0,0005181	37,80	0,01
Insumo	00000378/SIN API	ORSE	Armador (horista)	Mão de Obra	h	0,0090000	19,02	0,17
Insumo	10586	ORSE	Torquesa	Material	un	0,0000018	39,00	0,00
Insumo	10585	ORSE	Arco de serra	Material	un	0,0000018	19,90	0,00
Insumo	11245	ORSE	Desempoladeira de madeira 12x22	Material	un	0,0021126	11,60	0,02
Insumo	4722	ORSE	Colher de pedreiro	Material	un	0,0012072	18,80	0,02
Insumo	11247	ORSE	Serra mármore	Material	un	0,0003018	327,80	0,09
Insumo	11265	ORSE	Martelo de borracha com cabo	Material	un	0,0012072	18,75	0,02
Insumo	10789	ORSE	Nível de bolha de madeira	Material	un	0,0006036	15,40	0,00
Insumo	10282	ORSE	Regua de alumínio c/ 2,00m (para pedreiro)	Material	un	0,0006036	44,00	0,02
Insumo	11243	ORSE	Martelo sem unha	Material	un	0,0003018	28,00	0,00
Insumo	11246	ORSE	Escala métrica de bambú	Material	Un	0,0021126	10,22	0,02
Insumo	11264	ORSE	Marreta de 1/2 kg com cabo	Material	un	0,0006036	13,52	0,00
Insumo	4174	ORSE	Desempenadeira de aço lisa, cabo madeira, ref:143, Atlas ou similar	Material	un	0,0015090	12,00	0,01
Insumo	10790	ORSE	Prumo de face	Material	un	0,0003018	25,95	0,00
Insumo	00001213/SIN API	ORSE	Carpinteiro de formas para concreto (horista)	Mão de Obra	h	0,0180000	19,02	0,34
Insumo	00006111/SIN API	ORSE	Servente de obras (horista)	Mão de Obra	h	5,1810000	14,58	75,53
Insumo	00000367/SIN API	ORSE	Areia grossa - posto jazida/fornecedor (retirado na jazida, sem transporte)	Material	m³	0,0471500	101,30	4,77
Insumo	00004721/SIN API	ORSE	Pedra britada n. 1 (9,5 a 19 mm) posto pedra/fornecedor, sem frete	Material	m³	0,0104500	137,75	1,43
Insumo	00004718/SIN API	ORSE	Pedra britada n. 2 (19 a 38 mm) posto pedra/fornecedor, sem frete	Material	m³	0,0313500	138,48	4,34
Insumo	00001379/SIN API	ORSE	Cimento portland composto cp ii-32	Material	kg	12,7500000	0,76	9,69
Insumo	6827	ORSE	Poste de aço galvanizado cônico contínuo reto, diâmetro superior 60mm, diâmetro da base 115mm, altura útil 5m(total 6m), Conipost ref. Série 0005/classe 60da Conipost ou similar	Material	un	1,0000000	1.470,00	1.470,00

				Valor do BDI =>		336,79		Valor com BDI =>		1.992,61	
4.3	Código	Banco	Descrição	Tipo	Und	Quant.	Valor Unit	Total			
Composição	91926	SINAPI	CABO DE COBRE FLEXÍVEL ISOLADO, 2,5 MM², ANTI-CHAMA 450/750 V, PARA CIRCUITOS TERMINAIS - FORNECIMENTO E INSTALAÇÃO. AF_03/2023	INEL - INSTALAÇÃO ELÉTRICA/ELETRIFICAÇÃO E ILUMINAÇÃO EXTERNA	M	1,0000000	4,63	4,63			
Composição Auxiliar	88264	SINAPI	ELETRICISTA COM ENCARGOS COMPLEMENTARES	SEDI - SERVIÇOS DIVERSOS	H	0,0290000	27,74	0,80			
Composição Auxiliar	88247	SINAPI	AUXILIAR DE ELETRICISTA COM ENCARGOS COMPLEMENTARES	SEDI - SERVIÇOS DIVERSOS	H	0,0290000	22,81	0,66			
Insumo	00021127	SINAPI	FITA ISOLANTE ADESIVA ANTICHAMA, USO ATE 750 V, EM ROLO DE 19 MM X 5 M	Material	UN	0,0094000	3,69	0,03			
Insumo	00001014	SINAPI	CABO DE COBRE, FLEXÍVEL, CLASSE 4 OU 5, ISOLACAO EM PVC/A, ANTICHAMA BWF-B, 1 CONDUTOR, 450/750 V, SECAO NOMINAL 2,5 MM2	Material	M	1,2434000	2,53	3,14			
				MO sem LS =>	0,50	LS =>	0,57	MO com LS =>	1,07		
				Valor do BDI =>	0,94			Valor com BDI =>	5,57		

4.4	Código	Banco	Descrição	Tipo	Und	Quant.	Valor Unit	Total
Composição	91867	SINAPI	ELETRODUTO RÍGIDO ROSCÁVEL, PVC, DN 25 MM (3/4"), PARA CIRCUITOS TERMINAIS, INSTALADO EM LAJE - FORNECIMENTO E INSTALAÇÃO. AF_03/2023	INEL - INSTALAÇÃO ELÉTRICA/ELETRIFICAÇÃO E ILUMINAÇÃO EXTERNA	M	1,0000000	10,03	10,03
Composição Auxiliar	88247	SINAPI	AUXILIAR DE ELETRICISTA COM ENCARGOS COMPLEMENTARES	SEDI - SERVIÇOS DIVERSOS	H	0,0940000	22,81	2,14
Composição Auxiliar	88264	SINAPI	ELETRICISTA COM ENCARGOS COMPLEMENTARES	SEDI - SERVIÇOS DIVERSOS	H	0,0940000	27,74	2,60
Insumo	00002674	SINAPI	ELETRODUTO DE PVC RIGIDO ROSCAVEL DE 3/4", SEM LUVAS	Material	M	1,0170000	5,18	5,26
Insumo	00043132	SINAPI	ARAME RECOZIDO 16 BWG, D = 1,65 MM (0,016 KG/M) OU 18 BWG, D = 1,25 MM (0,01 KG/M)	Material	KG	0,0018000	21,59	0,03
				MO sem LS =>		1,63	LS =>	1,86
				Valor do BDI =>		2,04		Valor com BDI =>
								3,90

4.5	Código	Banco	Descrição	Tipo	Und	Quant.	Valor Unit	Total
Composição	101657	SINAPI	LUMINÁRIA DE LED PARA ILUMINAÇÃO PÚBLICA, DE 98 W ATÉ 137 W - FORNECIMENTO E INSTALAÇÃO. AF_02/2025_PS	INEL - INSTALAÇÃO ELÉTRICA/ELETRIFICAÇÃO E ILUMINAÇÃO EXTERNA	UN	1,0000000	391,23	391,23
Composição Auxiliar	88264	SINAPI	ELETRICISTA COM ENCARGOS COMPLEMENTARES	SEDI - SERVIÇOS DIVERSOS	H	0,2064000	27,74	5,72

Composição Auxiliar	5928 SINAPI	GUINDAUTO HIDRÁULICO, CAPACIDADE MÁXIMA DE CARGA 6200 KG, MOMENTO MÁXIMO DE CARGA 11,7 TM, ALCANCE MÁXIMO HORIZONTAL 9,70 M, INCLUSIVE CAMINHÃO TOCO PBT 16.000 KG, POTÊNCIA DE 189 CV - CHP DIURNO. AF_06/2014	CHOR - CUSTOS HORÁRIOS DE MÁQUINAS E EQUIPAMENTOS	CHP	0,2016071	271,42	54,72		
Composição Auxiliar	5930 SINAPI	GUINDAUTO HIDRÁULICO, CAPACIDADE MÁXIMA DE CARGA 6200 KG, MOMENTO MÁXIMO DE CARGA 11,7 TM, ALCANCE MÁXIMO HORIZONTAL 9,70 M, INCLUSIVE CAMINHÃO TOCO PBT 16.000 KG, POTÊNCIA DE 189 CV - CHI DIURNO. AF_06/2014	CHOR - CUSTOS HORÁRIOS DE MÁQUINAS E EQUIPAMENTOS	CHI	0,0517014	70,00	3,61		
Composição Auxiliar	88247 SINAPI	AUXILIAR DE ELETRICISTA COM ENCARGOS COMPLEMENTARES	SEDI - SERVIÇOS DIVERSOS	H	0,2064000	22,81	4,70		
Insumo	00021127 SINAPI	FITA ISOLANTE ADESIVA ANTICHAMA, USO ATE 750 V, EM ROLO DE 19 MM X 5 M	Material	UN	0,0140000	3,69	0,05		
Insumo	00042243 SINAPI	LUMINARIA DE LED PARA ILUMINACAO PUBLICA, DE 98 W ATE 137 W, INVOLUCRO EM ALUMINIO OU ACO INOX	Material	UN	1,0000000	322,43	322,43		
				MO sem LS =>	6,35	LS =>	7,18	MO com LS =>	13,53
				Valor do BDI =>	79,57			Valor com BDI =>	470,80

4.6	Código	Banco	Descrição	Tipo	Und	Quant.	Valor Unit	Total
Composição	12223	ORSE	Quadro de distribuição de embutir, em chapa de aço, para até 12 disjuntores, com barramento, padrão DIN, exclusive disjuntores	Conversão InfoWOrca	un	1,0000000	401,88	401,88
Item	Código	Banco	Descrição	Tipo	Und	Quant.	Valor Unit	Total
Composição	10549	ORSE	Encargos Complementares - Servente	Provisórios	h	0,9000000	3,88	3,49
Insumo	00002436/SIN API	ORSE	Eletricista (horista)	Mão de Obra	h	1,4000000	19,02	26,62
Insumo	00006111/SIN API	ORSE	Servente de obras (horista)	Mão de Obra	h	0,9000000	14,58	13,12
Insumo	2527	ORSE	Quadro de distribuição de embutir em chapa de aço, p/até 12 disjuntores c/barramento, padrão DIN, ref.904301, Cemar ou similar	Material	un	1,0000000	333,23	333,23
Composição	87296	SINAPI	ARGAMASSA TRAÇO 1:3:12 (EM VOLUME DE CIMENTO, CAL E AREIA MÉDIA ÚMIDA) PARA EMBOÇO/MASSA ÚNICA/ASSENTAMENTO DE ALVENARIA DE VEDAÇÃO, PREPARO MECÂNICO COM BETONEIRA 600 L. AF_08/2019	SEDI - SERVIÇOS DIVERSOS	m³	0,0110000	587,75	6,46
Insumo	00004750/SIN API	ORSE	Pedreiro (horista)	Mão de Obra	h	0,6000000	19,02	11,41
Composição	10550	ORSE	Encargos Complementares - Pedreiro	Provisórios	h	0,6000000	3,75	2,25
Composição	10552	ORSE	Encargos Complementares - Eletricista	Provisórios	h	1,4000000	3,74	5,23

**Detalhamento de Cálculo ORSE**

Item	Código	Banco	Descrição	Tipo	Und	Quant.	Valor Unit	Total
Insumo	00012892/SIN API	ORSE	Luva raspa de couro, cano curto (punho *7" cm)	Material	par	0,0066700	11,28	0,07
Insumo	1651	ORSE	Óculos branco proteção	Material	pr	0,0023200	7,00	0,01
Insumo	158	ORSE	Almoço (Participação do empregador)	Material	un	0,2952200	14,00	4,13
Insumo	10517	ORSE	Exames admissionais/demissionais (checkup)	Serviços	cj	0,0011600	300,00	0,34
Insumo	00002711/SIN API	ORSE	Carrinho de mao, em aco, com capacidade de *45 a 65* l / *100* kg, pneu com camara	Material	un	0,0001800	175,45	0,03
Insumo	00012893/SIN API	ORSE	Bota de seguranca com biqueira de aco e colarinho acolchoado	Material	par	0,0021800	76,67	0,16
Insumo	10492	ORSE	Cesta Básica	Material	un	0,0130500	205,00	2,67
Insumo	10596	ORSE	Protetor auricular	Material	un	0,0130500	4,90	0,06
Insumo	4728	ORSE	Talhadeira chata 10"	Material	un	0,0002700	18,58	0,00
Insumo	10761	ORSE	Refeição - café da manhã ( café com leite e dois pães com manteiga)	Serviços	un	0,2952200	5,00	1,47
Insumo	10362	ORSE	Seguro de vida e acidente em grupo	Serviços	un	0,0130500	12,54	0,16
Insumo	941	ORSE	Fardamento com mangas curta	Material	un	0,0043500	196,71	0,85
Insumo	10788	ORSE	Pá quadrada	Material	un	0,0001800	36,90	0,00
Insumo	00012895/SIN API	ORSE	Capacete de seguranca aba frontal com suspensao de polietileno, sem jugular (classe b)	Material	un	0,0017400	14,00	0,02
Insumo	4729	ORSE	Marreta 1 kg com cabo	Material	un	0,0000900	37,80	0,00
Insumo	2378	ORSE	Vale transporte	Material	un	0,2154900	4,50	0,96
Insumo	10599	ORSE	Protetor solar fps 30 com 120ml	Material	un	0,0052200	18,00	0,09
Insumo	00012894/SIN API	ORSE	Capa para chuva em pvc com forro de poliester, com capuz (amarela ou azul)	Material	un	0,0005800	20,85	0,01
Insumo	00002436/SIN API	ORSE	Eletricista (horista)	Mão de Obra	h	1,4000000	19,02	26,62
Insumo	00006111/SIN API	ORSE	Servente de obras (horista)	Mão de Obra	h	0,9000000	14,58	13,12
Insumo	2527	ORSE	Quadro de distribuição de embutir em chapa de aço, p/até 12 disjuntores c/barramento, padrão DIN, ref.904301, Cemar ou similar	Material	un	1,0000000	333,23	333,23
Insumo	00036397	SINAPI	BETONEIRA, CAPACIDADE NOMINAL 600 L, CAPACIDADE DE MISTURA 360L, MOTOR ELETRICO TRIFASICO 220/380V, POTENCIA 4CV, EXCLUSO CARREGADOR	Equipamento	UN	0,0000033	26.195,06	0,08
Insumo	00001379	SINAPI	CIMENTO PORTLAND COMPOSTO CP II-32	Material	KG	1,4947900	1,00	1,49
Insumo	00037370	SINAPI	ALIMENTACAO - HORISTA (COLETADO CAIXA - ENCARGOS COMPLEMENTARES)	Material	H	0,0432300	2,46	0,10
Insumo	00037371	SINAPI	TRANSPORTE - HORISTA (COLETADO CAIXA - ENCARGOS COMPLEMENTARES)	Serviços	H	0,0432300	0,57	0,02
Insumo	00043467	SINAPI	FERRAMENTAS - FAMILIA SERVENTE - HORISTA (ENCARGOS COMPLEMENTARES - COLETADO CAIXA)	Equipamento	H	0,0083600	0,61	0,00
Insumo	00037373	SINAPI	SEGURO - HORISTA (COLETADO CAIXA - ENCARGOS COMPLEMENTARES)	Taxas	H	0,0432300	0,08	0,00
Insumo	00043491	SINAPI	EPI - FAMILIA SERVENTE - HORISTA (ENCARGOS COMPLEMENTARES - COLETADO CAIXA)	Equipamento	H	0,0083600	1,39	0,01
Insumo	00006111	SINAPI	SERVENTE DE OBRAS (HORISTA)	Mão de Obra	H	0,0085372	14,86	0,12
Insumo	00037372	SINAPI	EXAMES - HORISTA (COLETADO CAIXA - ENCARGOS COMPLEMENTARES)	Material	H	0,0432300	1,43	0,06
Insumo	00043488	SINAPI	EPI - FAMILIA OPERADOR ESCAVADEIRA - HORISTA (ENCARGOS COMPLEMENTARES - COLETADO CAIXA)	Equipamento	H	0,0348700	0,89	0,03
Insumo	00037666	SINAPI	OPERADOR DE BETONEIRA ESTACIONARIA / MISTURADOR (HORISTA)	Mão de Obra	H	0,0351598	21,48	0,75
Insumo	00043464	SINAPI	FERRAMENTAS - FAMILIA OPERADOR ESCAVADEIRA - HORISTA (ENCARGOS COMPLEMENTARES - COLETADO CAIXA)	Equipamento	H	0,0348700	0,01	0,00
Insumo	00001106	SINAPI	CAL HIDRATADA CH-I PARA ARGAMASSAS	Material	KG	1,9930900	1,24	2,47
Insumo	00000370	SINAPI	AREIA MEDIA - POSTO JAZIDA/FORNECEDOR (RETIRADO NA JAZIDA, SEM TRANSPORTE)	Material	M³	0,0133100	95,00	1,26
Insumo	00002705	SINAPI	ENERGIA ELETRICA ATE 2000 KWH INDUSTRIAL, SEM DEMANDA	Material	KW/H	0,0203500	1,10	0,02
Insumo	00004750/SIN API	ORSE	Pedreiro (horista)	Mão de Obra	h	0,6000000	19,02	11,41
Insumo	11245	ORSE	Desempoladeira de madeira 12x22	Material	un	0,0004200	11,60	0,00



Insumo	4722	ORSE	Colher de pedreiro	Material	un	0,0002400	18,80	0,00
Insumo	11247	ORSE	Serra mármore	Material	un	0,0000600	327,80	0,01
Insumo	11265	ORSE	Martelo de borracha com cabo	Material	un	0,0002400	18,75	0,00
Insumo	10789	ORSE	Nível de bolha de madeira	Material	un	0,0001200	15,40	0,00
Insumo	10282	ORSE	Regua de alumínio c/ 2,00m (para pedreiro)	Material	un	0,0001200	44,00	0,00
Insumo	11243	ORSE	Martelo sem unha	Material	un	0,0000600	28,00	0,00
Insumo	11246	ORSE	Escala métrica de bambú	Material	Un	0,0004200	10,22	0,00
Insumo	11264	ORSE	Marreta de 1/2 kg com cabo	Material	un	0,0001200	13,52	0,00
Insumo	4174	ORSE	Desempenadeira de aço lisa, cabo madeira, ref.143, Atlas ou similar	Material	un	0,0003000	12,00	0,00
Insumo	10790	ORSE	Prumo de face	Material	un	0,0000600	25,95	0,00
Insumo	11242	ORSE	Chave inglesa 12"	Material	un	0,0001400	34,00	0,00
Insumo	11241	ORSE	Alicate volt-amperímetro	Material	un	0,0002800	170,60	0,04
Insumo	11240	ORSE	Alicate com isolamento	Material	un	0,0002800	47,69	0,01
Insumo	10579	ORSE	Chave de fenda chata 30 cm	Material	un	0,0002800	26,89	0,00

MO sem LS => 24,41 LS => 27,61 MO com LS => 52,02  
Valor do BDI => 81,74 Valor com BDI => 483,62

4.7	Código	Banco	Descrição	Tipo	Und	Quant.	Valor Unit	Total
Composição	96985	SINAPI	HASTE DE ATERRAMENTO, DIÂMETRO 5/8", COM 3 METROS - FORNECIMENTO E INSTALAÇÃO. AF_08/2023	INEL - INSTALAÇÃO ELÉTRICA/ELETRIFICAÇÃO E SEDI - SERVIÇOS DIVERSOS	UN	1,0000000	91,62	91,62
Composição Auxiliar	88247	SINAPI	AUXILIAR DE ELETRICISTA COM ENCARGOS COMPLEMENTARES	SEDI - SERVIÇOS DIVERSOS	H	0,2484000	22,81	5,66
Composição Auxiliar	88264	SINAPI	ELETRICISTA COM ENCARGOS COMPLEMENTARES	SEDI - SERVIÇOS DIVERSOS	H	0,2484000	27,74	6,89
Insumo	00003379	SINAPI	HASTE DE ATERRAMENTO EM AÇO COM 3,00 M DE COMPRIMENTO E DN = 5/8", REVESTIDA COM BAIXA CAMADA DE COBRE, SEM CONECTOR	Material	UN	1,0000000	79,07	79,07

MO sem LS => 4,33 LS => 4,91 MO com LS => 9,24  
Valor do BDI => 18,63 Valor com BDI => 110,25

4.8	Código	Banco	Descrição	Tipo	Und	Quant.	Valor Unit	Total
Composição	C1081	SEINFRA	DISJUNTOR BIPOLAR EM QUADRO DE DISTRIBUICAO 10A	0	UN	1,0000000	79,90	79,90
Insumo	10969	SEINFRA	DISJUNTOR BIPOLAR 10A	Material	UN	1,0000000	51,13	51,13
Insumo	10042	SEINFRA	AJUDANTE DE ELETRICISTA	Mão de Obra	H	0,6000000	21,10	12,66
Insumo	12312	SEINFRA	ELETRICISTA	Mão de Obra	H	0,6000000	26,85	16,11

MO sem LS => 13,50 LS => 15,27 MO com LS => 28,77  
Valor do BDI => 16,25 Valor com BDI => 96,15

4.9	Código	Banco	Descrição	Tipo	Und	Quant.	Valor Unit	Total
Composição	C1088	SEINFRA	DISJUNTOR BIPOLAR EM QUADRO DE DISTRIBUIÇÃO 40A	0	UN	1,0000000	80,97	80,97
Insumo	10976	SEINFRA	DISJUNTOR BIPOLAR 40A	Material	UN	1,0000000	52,20	52,20
Insumo	12312	SEINFRA	ELETRICISTA	Mão de Obra	H	0,6000000	26,85	16,11
Insumo	10042	SEINFRA	AJUDANTE DE ELETRICISTA	Mão de Obra	H	0,6000000	21,10	12,66

MO sem LS => 13,50 LS => 15,27 MO com LS => 28,77  
Valor do BDI => 16,46 Valor com BDI => 97,43

4.10	Código	Banco	Descrição	Tipo	Und	Quant.	Valor Unit	Total
Composição	4527	ORSE	Quadro de medição trifásica em Noril com lente para leitura	Entrada em Baixa Tensão	un	1,0000000	735,74	735,74
Item	Código	Banco	Descrição	Tipo	Und	Quant.	Valor Unit	Total
Insumo	00006111/SIN API	ORSE	Servente de obras (horista)	Mão de Obra	h	4,8000000	14,58	69,98
Insumo	414	ORSE	Cabo cobre rígido, isolado, 16mm2 - 450/750v / 70º	Material	m	1,0000000	16,99	16,99
Insumo	1094	ORSE	Haste cobreada copperweld p/ aterramento 254 micr d= 3/4" x 3,00 m c/conector	Material	un	1,0000000	112,00	112,00
Insumo	4198	ORSE	Quadro de medição trifásico em Noril c/lente para leitura	Material	un	1,0000000	330,00	330,00
Insumo	00002436/SIN API	ORSE	Eletricista (horista)	Mão de Obra	h	4,8000000	19,02	91,29
Insumo	663	ORSE	Conector p/ haste de aterramento 3/4"	Material	un	1,0000000	7,00	7,00
Composição	10552	ORSE	Encargos Complementares - Eletricista	Provisórios	h	4,8000000	3,74	17,95
Insumo	865	ORSE	Eletroduto condutele pvc rígido, d= 1/2"	Material	m	1,5000000	3,48	5,22
Insumo	314	ORSE	Bucha alumínio p/eletroduto d=1 1/ 4"	Material	un	3,0000000	2,10	6,30
Composição	10549	ORSE	Encargos Complementares - Servente	Provisórios	h	4,8000000	3,88	18,62
Insumo	10394	ORSE	Bucha em liga zamak para eletroduto 16mm, d=1/2"	Material	un	1,0000000	0,35	0,35
Insumo	209	ORSE	Arruela de alumínio p/eletroduto d=1 1/ 4"	Material	un	3,0000000	1,75	5,25
Insumo	00000868/SIN API	ORSE	Cabo de cobre nu 25 mm2 meio-duro	Material	m	2,0000000	27,03	54,06

## Detalhamento de Cálculo ORSE

Item	Código	Banco	Descrição	Tipo	Und	Quant.	Valor Unit	Total
Insumo	00006111/SIN API	ORSE	Servente de obras (horista)	Mão de Obra	h	4,8000000	14,58	69,98
Insumo	414	ORSE	Cabo cobre rígido, isolado, 16mm2 - 450/750v / 70º	Material	m	1,0000000	16,99	16,99
Insumo	1094	ORSE	Haste cobreada copperweld p/ aterramento 254 micr d= 3/4" x 3,00 m c/conector	Material	un	1,0000000	112,00	112,00
Insumo	4198	ORSE	Quadro de medição trifásico em Noril c/lente para leitura	Material	un	1,0000000	330,00	330,00
Insumo	00002436/SIN API	ORSE	Eletricista (horista)	Mão de Obra	h	4,8000000	19,02	91,29
Insumo	663	ORSE	Conector p/ haste de aterramento 3/4"	Material	un	1,0000000	7,00	7,00
Insumo	10761	ORSE	Refeição - café da manhã ( café com leite e dois pães com manteiga)	Serviços	un	0,9772800	5,00	4,88
Insumo	10599	ORSE	Protetor solar fps 30 com 120ml	Material	un	0,0172800	18,00	0,31
Insumo	11242	ORSE	Chave inglesa 12"	Material	un	0,0004800	34,00	0,01
Insumo	11241	ORSE	Alicate volt-amperímetro	Material	un	0,0009600	170,60	0,16
Insumo	11240	ORSE	Alicate com isolamento	Material	un	0,0009600	47,69	0,04
Insumo	00012893/SIN API	ORSE	Bota de segurança com biqueira de aço e colarinho acolchoado	Material	par	0,0072000	76,67	0,55
Insumo	10362	ORSE	Seguro de vida e acidente em grupo	Serviços	un	0,0432000	12,54	0,54

Insumo	00012895/SIN API	ORSE	Capacete de segurança aba frontal com suspensão de polietileno, sem jugular (classe b)	Material	un	0,0057600	14,00	0,08
Insumo	10596	ORSE	Protetor auricular	Material	un	0,0432000	4,90	0,21
Insumo	1651	ORSE	Óculos branco proteção	Material	pr	0,0076800	7,00	0,05
Insumo	2378	ORSE	Vale transporte	Material	un	0,7656000	4,50	3,44
Insumo	158	ORSE	Almoço (Participação do empregador)	Material	un	0,9772800	14,00	13,68
Insumo	00012894/SIN API	ORSE	Capa para chuva em pvc com forro de poliéster, com capuz (amarela ou azul)	Material	un	0,0019200	20,85	0,04
Insumo	10492	ORSE	Cesta Básica	Material	un	0,0432000	205,00	8,85
Insumo	10517	ORSE	Exames admissionais/demissionais (checkup)	Serviços	cj	0,0038400	300,00	1,15
Insumo	10579	ORSE	Chave de fenda chata 30 cm	Material	un	0,0009600	26,89	0,02
Insumo	941	ORSE	Fardamento com mangas curta	Material	un	0,0144000	196,71	2,83
Insumo	00012892/SIN API	ORSE	Luva raspa de couro, cano curto (punho *7" cm)	Material	par	0,0220800	11,28	0,24
Insumo	865	ORSE	Eletroduto condutete pvc rígido, d= 1/2"	Material	m	1,5000000	3,48	5,22
Insumo	314	ORSE	Bucha alumínio p/eletroduto d=1 1/4"	Material	un	3,0000000	2,10	6,30
Insumo	00002711/SIN API	ORSE	Carrinho de mão, em aço, com capacidade de *45 a 65" l / *100" kg, pneu com câmara	Material	un	0,0009600	175,45	0,16
Insumo	4728	ORSE	Talhadeira chata 10"	Material	un	0,0014400	18,58	0,02
Insumo	10788	ORSE	Pá quadrada	Material	un	0,0009600	36,90	0,03
Insumo	4729	ORSE	Marreta 1 kg com cabo	Material	un	0,0004800	37,80	0,01
Insumo	10394	ORSE	Bucha em liga zamak para eletroduto 16mm, d=1/2"	Material	un	1,0000000	0,35	0,35
Insumo	209	ORSE	Arruela de alumínio p/eletroduto d=1 1/4"	Material	un	3,0000000	1,75	5,25
Insumo	00000868/SIN API	ORSE	Cabo de cobre nu 25 mm2 meio-duro	Material	m	2,0000000	27,03	54,06

MO sem LS => 75,69 LS => 85,58 MO com LS => 161,27  
Valor do BDI => 149,64 Valor com BDI => 885,38

5.1	Código	Banco	Descrição	Tipo	Und	Quant.	Valor Unit	Total
Composição	9160	ORSE	Brinquedo - Gira-gira (carrossel ø=1,70m), em tubo de ferro galvanizado de 1 1/2" e assento em chapa galvanizada e=1/4", sergipark ou similar	Urbanização de Parques e Praças	un	1,0000000	3.895,65	3.895,65
Item	Código	Banco	Descrição	Tipo	Und	Quant.	Valor Unit	Total
Composição	10650	ORSE	Encargos Complementares - Pedreiro	Provisórios	h	1,0000000	3,75	3,75
Composição	2497	ORSE	Escavação manual de vala ou cava em material de 1ª categoria, profundidade até 1,50m	Escavação Manual em Área Urbana	m³	0,1800000	55,54	9,99
Insumo	9455	ORSE	Brinquedo gira-gira (carrossel ø=1,70m), em tubo de ferro galvanizado de 1 1/2" e assento em chapa galvanizada e=1/4", sergipark ou similar	Material	un	1,0000000	3.770,00	3.770,00
Insumo	00004750/SIN API	ORSE	Pedreiro (horista)	Mão de Obra	h	1,0000000	19,02	19,02
Composição	124	ORSE	Concreto simples fabricado na obra, fck=13,5 mpa (b1/b2), sem lançamento e adensamento	Concreto Simples	m³	0,1800000	516,12	92,90

**Detalhamento de Cálculo ORSE**

Item	Código	Banco	Descrição	Tipo	Und	Quant.	Valor Unit	Total
Insumo	11245	ORSE	Desempoladeira de madeira 12x22	Material	un	0,0007000	11,60	0,00
Insumo	00012894/SIN API	ORSE	Capa para chuva em pvc com forro de poliéster, com capuz (amarela ou azul)	Material	un	0,0005240	20,85	0,01
Insumo	4722	ORSE	Colher de pedreiro	Material	un	0,0004000	18,80	0,00
Insumo	2378	ORSE	Vale transporte	Material	un	0,2178420	4,50	0,98
Insumo	10492	ORSE	Cesta Básica	Material	un	0,0117900	205,00	2,41
Insumo	11247	ORSE	Serra mármore	Material	un	0,0001000	327,80	0,03
Insumo	10517	ORSE	Exames admissionais/demissionais (checkup)	Serviços	cj	0,0010480	300,00	0,31
Insumo	11265	ORSE	Martelo de borracha com cabo	Material	un	0,0004000	18,75	0,00
Insumo	10789	ORSE	Nível de bolha de madeira	Material	un	0,0002000	15,40	0,00
Insumo	158	ORSE	Almoço (Participação do empregador)	Material	un	0,2667160	14,00	3,73
Insumo	1651	ORSE	Óculos branco proteção	Material	pr	0,0020960	7,00	0,01
Insumo	10282	ORSE	Regua de alumínio c/ 2,00m (para pedreiro)	Material	un	0,0002000	44,00	0,00
Insumo	10599	ORSE	Protetor solar fps 30 com 120ml	Material	un	0,0047160	18,00	0,08
Insumo	00012893/SIN API	ORSE	Bota de segurança com biqueira de aço e colarinho acolchoado	Material	par	0,0020960	76,67	0,16
Insumo	10362	ORSE	Seguro de vida e acidente em grupo	Serviços	un	0,0117900	12,54	0,14
Insumo	941	ORSE	Fardamento com mangas curta	Material	un	0,0039300	196,71	0,77
Insumo	11243	ORSE	Martelo sem unha	Material	un	0,0001000	28,00	0,00
Insumo	10596	ORSE	Protetor auricular	Material	un	0,0117900	4,90	0,05
Insumo	11246	ORSE	Escala métrica de bambú	Material	un	0,0007000	10,22	0,00
Insumo	11264	ORSE	Marreta de 1/2 kg com cabo	Material	un	0,0002000	13,52	0,00
Insumo	10761	ORSE	Refeição - café da manhã ( café com leite e dois pães com manteiga)	Serviços	un	0,2667160	5,00	1,33
Insumo	4174	ORSE	Desempenadeira de aço lisa, cabo madeira, ref:143, Atlas ou similar	Material	un	0,0005000	12,00	0,00
Insumo	00012892/SIN API	ORSE	Luva raspa de couro, cano curto (punho *7" cm)	Material	par	0,0060260	11,28	0,06
Insumo	10790	ORSE	Prumo de face	Material	un	0,0001000	25,95	0,00
Insumo	00012895/SIN API	ORSE	Capacete de segurança aba frontal com suspensão de polietileno, sem jugular (classe b)	Material	un	0,0015720	14,00	0,02
Insumo	00006111/SIN API	ORSE	Servente de obras (horista)	Mão de Obra	h	1,6200000	14,58	23,61
Insumo	00002711/SIN API	ORSE	Carrinho de mão, em aço, com capacidade de *45 a 65" l / *100" kg, pneu com câmara	Material	un	0,0003240	175,45	0,05
Insumo	4728	ORSE	Talhadeira chata 10"	Material	un	0,0004860	18,58	0,00
Insumo	10788	ORSE	Pá quadrada	Material	un	0,0003240	36,90	0,01
Insumo	4729	ORSE	Marreta 1 kg com cabo	Material	un	0,0001620	37,80	0,00
Insumo	9455	ORSE	Brinquedo gira-gira (carrossel ø=1,70m), em tubo de ferro galvanizado de 1 1/2" e assento em chapa galvanizada e=1/4", sergipark ou similar	Material	un	1,0000000	3.770,00	3.770,00

Insumo	00004750/SIN API	ORSE	Pedreiro (horista)	Mão de Obra	h	1,0000000	19,02	19,02
Insumo	00000367/SIN API	ORSE	Areia grossa - posto jazida/fornecedor (retirado na jazida, sem transporte)	Material	m³	0,1697400	101,30	17,19
Insumo	00004721/SIN API	ORSE	Pedra britada n. 1 (9,5 a 19 mm) posto pedra/fornecedor, sem frete	Material	m³	0,0376200	137,75	5,18
Insumo	00004718/SIN API	ORSE	Pedra britada n. 2 (19 a 38 mm) posto pedra/fornecedor, sem frete	Material	m³	0,1128600	138,48	15,62
Insumo	00001379/SIN API	ORSE	Cimento portland composto cp ii-32	Material	kg	45,9000000	0,76	34,88
					MO sem LS =>	20,00	LS =>	22,63
					Valor do BDI =>	792,37	Valor com BDI =>	42,63
								4.688,02

5.2	Código	Banco	Descrição	Tipo	Und	Quant.	Valor Unit	Total
Composição	94115	SINAPI	LASTRO COM PREPARO DE FUNDO, LARGURA MAIOR OU IGUAL A 1,5 M, COM CAMADA DE AREIA, LANÇAMENTO MECANIZADO. AF_08/2020	MOVT - MOVIMENTO DE TERRA	m³	1,0000000	162,74	162,74
Composição Auxiliar	91533	SINAPI	COMPACTADOR DE SOLOS DE PERCUSSÃO (SOQUETE) COM MOTOR A GASOLINA 4 TEMPOS, POTÊNCIA 4 CV - CHP DIURNO. AF_08/2015	CHOR - CUSTOS HORÁRIOS DE MÁQUINAS E EQUIPAMENTOS	CHP	0,0320000	35,20	1,12
Composição Auxiliar	91534	SINAPI	COMPACTADOR DE SOLOS DE PERCUSSÃO (SOQUETE) COM MOTOR A GASOLINA 4 TEMPOS, POTÊNCIA 4 CV - CHI DIURNO. AF_08/2015	CHOR - CUSTOS HORÁRIOS DE MÁQUINAS E EQUIPAMENTOS	CHI	0,0300000	28,16	0,84
Composição Auxiliar	88309	SINAPI	PEDREIRO COM ENCARGOS COMPLEMENTARES	SEDI - SERVIÇOS DIVERSOS	H	0,4530000	27,39	12,40
Composição Auxiliar	88316	SINAPI	SERVENTE COM ENCARGOS COMPLEMENTARES	SEDI - SERVIÇOS DIVERSOS	H	0,6800000	21,71	14,76
Composição Auxiliar	5678	SINAPI	RETROESCAVADEIRA SOBRE RODAS COM CARREGADEIRA, TRAÇÃO 4X4, POTÊNCIA LIQ. 88 HP, CAÇAMBA CARREG. CAP. MÍN. 1 M3, CAÇAMBA RETRO CAP. 0,26 M3, PESO OPERACIONAL MÍN. 6.674 KG, PROFUNDIDADE ESCAVAÇÃO MÁX. 4,37 M - CHP DIURNO. AF_06/2014	CHOR - CUSTOS HORÁRIOS DE MÁQUINAS E EQUIPAMENTOS	CHP	0,0630000	145,99	9,19
Composição Auxiliar	5679	SINAPI	RETROESCAVADEIRA SOBRE RODAS COM CARREGADEIRA, TRAÇÃO 4X4, POTÊNCIA LIQ. 88 HP, CAÇAMBA CARREG. CAP. MÍN. 1 M3, CAÇAMBA RETRO CAP. 0,26 M3, PESO OPERACIONAL MÍN. 6.674 KG, PROFUNDIDADE ESCAVAÇÃO MÁX. 4,37 M - CHI DIURNO. AF_06/2014	CHOR - CUSTOS HORÁRIOS DE MÁQUINAS E EQUIPAMENTOS	CHI	0,3150000	63,27	19,93
Insumo	00000370	SINAPI	AREIA MEDIA - POSTO JAZIDA/FORNECEDOR (RETIRADO NA JAZIDA, SEM TRANSPORTE)	Material	M³	1,1000000	95,00	104,50
					MO sem LS =>	14,27	LS =>	16,15
					Valor do BDI =>	33,10	Valor com BDI =>	30,42
								195,84

5.3	Código	Banco	Descrição	Tipo	Und	Quant.	Valor Unit	Total
Composição	9158	ORSE	Brinquedo - Escorregadeira, com pilar de madeira, esca da em tubo de ferro galv. de 2" e rampa em chapa de aço galvanizado	Urbanização de Parques e Praças	un	1,0000000	9.683,40	9.683,40
Item	Código	Banco	Descrição	Tipo	Und	Quant.	Valor Unit	Total
Insumo	3226	ORSE	Chapa aço grossa preta 3/8"(9,53mm) 74,48 kg/m2	Material	m²	3,7000000	662,69	2.451,95
Composição	80	ORSE	Forma plana para fundações, em compensado resinado 12mm, 02 usos	Formas para Fundações	m²	5,4000000	110,85	598,59
Composição	889	ORSE	Tubo aço galvanizado c/costura 2" (50mm), p/condução fluidos, classe leve, e=3,00mm, 4,40kg/m, NBR-5580	Tubos e Conexões de Ferro Galvanizado	m	25,4000000	97,77	2.483,35
Composição	2497	ORSE	Escavação manual de vala ou cava em material de 1ª categoria, profundidade até 1,50m	Escavação Manual em Área Urbana	m³	0,6000000	55,54	33,32
Composição	134	ORSE	Pilar e vigas de madeira, seção 10x18cm a 20x20cm, em massaranduba, angelim ou madeira de lei	Escoramento em Edificações	m³	0,3000000	7.094,41	2.128,32
Composição	2311	ORSE	Pintura de acabamento com lixamento, aplicação de 01 demão de tinta à base de zarcão e 02 demãos de tinta esmalte	Esmalte Sintético / Óleo	m²	10,7200000	29,13	312,27
Composição	3846	ORSE	Cordão de solda elétrica - eletrodo 7018/6018 - 4mm	Estrutura Metálica	cm	740,0000000	0,71	525,40
Composição	140	ORSE	Aço CA - 50 Ø 6,3 a 12,5mm, inclusive corte, dobragem, montagem e colocação de ferragens nas formas, para superestruturas e fundações - R1	Armaduras Convencionais	kg	48,0000000	13,13	630,24
Insumo	00006160/SIN API	ORSE	Soldador (horista)	Mão de Obra	h	3,0000000	19,02	57,06
Composição	127	ORSE	Concreto simples usinado fck=21mpa, bombeado, lançado e adensado em superestruturas	Concreto Simples	m³	0,6000000	579,85	347,91
Composição	10603	ORSE	Encargos Complementares - Soldador	Provisórios	h	3,0000000	4,57	13,71
Composição	2310	ORSE	Pintura para superfícies de madeira com lixamento, aplicação de 01 demão de fundo sintético nivelador e 02 demãos de tinta esmalte ou óleo	Esmalte Sintético / Óleo	m²	1,4000000	30,09	42,12

#### Detalhamento de Cálculo ORSE

Item	Código	Banco	Descrição	Tipo	Und	Quant.	Valor Unit	Total
Insumo	3226	ORSE	Chapa aço grossa preta 3/8"(9,53mm) 74,48 kg/m2	Material	m²	3,7000000	662,69	2.451,95
Insumo	1569	ORSE	Madeira mista serrada (barrote) 6 x 6cm - 0,0036 m3/m (angelim, louro)	Material	m	2,7000000	6,69	18,06
Insumo	00002692/SIN API	ORSE	Desmoldante protetor para formas de madeira, de base oleosa emulsionada em água	Material	l	0,0810000	9,31	0,75
Insumo	00004509/SIN API	ORSE	Sarrafo "2,5 x 10" cm em pinus, mista ou equivalente da região - bruta	Material	m	10,8000000	5,51	59,50
Insumo	00001213/SIN API	ORSE	Carpinteiro de formas para concreto (horista)	Mão de Obra	h	10,3170000	19,02	196,22
Insumo	00005067/SIN API	ORSE	Prego de aço polido com cabeça 16 x 24 (2 1/4 x 12)	Material	kg	1,6200000	19,51	31,60
Insumo	630	ORSE	Compensado resinado 12mm - Madeirito ou similar	Material	m²	2,9700000	44,17	131,18
Insumo	00012892/SIN API	ORSE	Luva raspa de couro, cano curto (punho *7" cm)	Material	par	0,2065400	11,28	2,32
Insumo	1651	ORSE	Óculos branco proteção	Material	pr	0,0708083	7,00	0,49
Insumo	158	ORSE	Almoço (Participação do empregador)	Material	un	9,1416400	14,00	127,98
Insumo	10517	ORSE	Exames admissionais/demissionais (checkup)	Serviços	cj	0,0359200	300,00	10,77
Insumo	00002711/SIN API	ORSE	Carrinho de mão, em aço, com capacidade de *45 a 65" l / *100" kg, pneu com câmara	Material	un	0,0084394	175,45	1,48
Insumo	00012893/SIN API	ORSE	Bota de segurança com biqueira de aço e colarinho acolchoado	Material	par	0,0708083	76,67	5,42
Insumo	10492	ORSE	Cesta Básica	Material	un	0,4041000	205,00	82,84
Insumo	10596	ORSE	Protetor auricular	Material	un	0,4041000	4,90	1,98
Insumo	4728	ORSE	Talhadeira chata 10"	Material	un	0,0126591	18,58	0,23
Insumo	10761	ORSE	Refeição - café da manhã ( café com leite e dois pães com manteiga)	Serviços	un	9,1416400	5,00	45,70
Insumo	10362	ORSE	Seguro de vida e acidente em grupo	Serviços	un	0,4041000	12,54	5,06
Insumo	941	ORSE	Fardamento com mangas curta	Material	un	0,1347000	196,71	26,49
Insumo	10788	ORSE	Pá quadrada	Material	un	0,0084394	36,90	0,31
Insumo	00012895/SIN API	ORSE	Capacete de segurança aba frontal com suspensão de polietileno, sem jugular (classe b)	Material	un	0,0538800	14,00	0,75
Insumo	4729	ORSE	Marreta 1 kg com cabo	Material	un	0,0042197	37,80	0,15
Insumo	2378	ORSE	Vale transporte	Material	un	7,0839739	4,50	31,87

Insumo	10599	ORSE	Protetor solar fps 30 com 120ml	Material	un	0,1616400	18,00	2,90
Insumo	00012894/SIN API	ORSE	Capa para chuva em pvc com forro de poliester, com capuz (amarela ou azul)	Material	un	0,0179600	20,85	0,37
Insumo	11249	ORSE	Serra circular eletrica portatil	Equipamento	un	0,0010317	617,95	0,63
Insumo	10577	ORSE	Serrote 40cm	Material	un	0,0010317	29,90	0,03
Insumo	11244	ORSE	Martelo com unha	Material	un	0,0020634	48,95	0,10
Insumo	10578	ORSE	Formão grande	Material	un	0,0020634	15,15	0,03
Insumo	11248	ORSE	Furadeira e Parafusadeira eletrica Bosch ou Similar profissional	Equipamento	un	0,0010317	246,00	0,25
Insumo	10579	ORSE	Chave de fenda chata 30 cm	Material	un	0,0020634	26,89	0,05
Insumo	00006111/SIN API	ORSE	Servente de obras (horista)	Mão de Obra	h	42,1970000	14,58	615,23
Insumo	00043130/SIN API	ORSE	Arame galvanizado 12 bwg, d = 2,76 mm (0,048 kg/m) ou 14 bwg, d = 2,11 mm (0,026 kg/m)	Material	kg	0,8100000	27,90	22,59
Insumo	11253	ORSE	Tarracha para tubos PVC de 1/2"	Material	un	0,0153670	29,00	0,44
Insumo	11255	ORSE	Tarracha para tubos PVC de 1"	Material	un	0,0083820	49,00	0,41
Insumo	11257	ORSE	Tarracha para tubos PVC de 1 1/4"	Material	un	0,0055880	32,30	0,18
Insumo	11256	ORSE	Tarracha para tubos PVC de 1 1/2"	Material	un	0,0055880	60,00	0,33
Insumo	10593	ORSE	Praio simples 30cm	Material	un	0,0013970	19,57	0,02
Insumo	10592	ORSE	Lima chata 12"	Material	un	0,0013970	37,80	0,05
Insumo	11254	ORSE	Tarracha para tubos PVC de 3/4"	Material	un	0,0097790	27,49	0,26
Insumo	00002696/SIN API	ORSE	Encanador ou bombeiro hidraulico (horista)	Mão de Obra	h	13,9700000	19,02	265,70
Insumo	981	ORSE	Fita veda rosca 18mm	Material	m	28,7020000	0,26	7,46
Insumo	00021013/SIN API	ORSE	Tubo aco galvanizado com costura, classe leve, dn 50 mm (2"), e = 3,00 mm, *4,40" kg/m (nbr 5580)	Material	m	25,6540000	74,07	1.900,19
Insumo	3130	ORSE	Pilar e vigas de madeira, em massaranduba ou angelim, seção 10x18cm a 20x20cm	Material	m³	0,3000000	6.880,00	2.064,00
Insumo	00004783/SIN API	ORSE	Pinor (horista)	Mão de Obra	h	7,2720000	19,02	138,31
Insumo	00003768/SIN API	ORSE	Lixa em folha para ferro, numero 150	Material	un	3,2160000	2,66	8,55
Insumo	4174	ORSE	Desempenadeira de aço lisa, cabo madeira, ref:143, Atlas ou similar	Material	un	0,0037440	12,00	0,04
Insumo	4725	ORSE	Espátula	Material	un	0,0029088	16,82	0,04
Insumo	10583	ORSE	Trincha 3"	Material	un	0,0327240	11,98	0,39
Insumo	11251	ORSE	Pincel de seda 2"	Material	un	0,0327240	26,90	0,88
Insumo	11252	ORSE	Escada de aluminio de abrir com 7 degraus	Material	un	0,0007272	269,00	0,19
Insumo	11250	ORSE	Rolo lâ de carneiro 20cm	Material	un	0,0167256	17,50	0,29
Insumo	2226	ORSE	Tinta esmalte sintético (coralit ou similar)	Material	l	2,1816000	41,64	90,84
Insumo	00003767/SIN API	ORSE	Lixa em folha para parede ou madeira, numero 120, cor vermelha	Material	un	3,2400000	0,89	2,88
Insumo	2446	ORSE	Zarcão anticorrosivo	Material	l	0,9648000	14,94	14,41
Insumo	11277	ORSE	Alicate de pressão para solda de chapa 18" (460mm), Ref.138 Z Gedore	Material	un	0,0023760	194,39	0,46
Insumo	11272	ORSE	Alicate Climpador ( cripador )	Material	un	0,0011880	203,58	0,24
Insumo	11281	ORSE	Bolsa de lona para ferramentas 40 x 30 x 20cm	Material	un	0,0095040	357,49	3,39
Insumo	11275	ORSE	Alicate de pressão 11"	Material	un	0,0023760	65,38	0,15
Insumo	11271	ORSE	Talhadeira com punho de proteção 22 x225mm ref.207206BR Belzer	Material	un	0,0011880	58,92	0,06
Insumo	11278	ORSE	Alicate diagonal para corte rente 5" a 8"	Material	un	0,0023760	39,60	0,09
Insumo	11280	ORSE	Chave Inglesa 15" ref. 012418012 carbografite	Material	un	0,0023760	60,50	0,14
Insumo	11270	ORSE	Martelo de solda do tipo picareta, cabo de madeira, 300x0,4x0,5mm	Material	un	0,0035640	30,18	0,10
Insumo	11286	ORSE	Macarico de solda Ref. CG201 código 010414410 carbografite	Material	un	0,0035640	403,36	1,43
Insumo	11279	ORSE	Alicate para anéis de pistão capacidade 50-100mm. ref.44044101 Tramontina ou similar	Material	un	0,0023760	207,90	0,49
Insumo	11283	ORSE	Selador horizontal para fita de aço 1"	Material	un	0,0011880	701,96	0,83
Insumo	11274	ORSE	Grampo de de aperto rápido 16" Ref. 60987 Beltools	Material	un	0,0035640	19,01	0,06
Insumo	11273	ORSE	Esquadro de aluminio para soldagem de peças, com duas morsas, 35 x 35 x 4,5cm, marca Black Jack	Material	un	0,0023760	221,50	0,52
Insumo	11276	ORSE	Alicate de pressão para solda tipo U, para apertar chapas, tiras e qualquer tipo de perfil. Niquelado, mordentes reforçados em aço laminado. Corpo em chapa dobrada extra-reforçada e rebites de aço, 11" (280mm). Ref. 138 Gedore.	Material	un	0,0023760	71,94	0,17
Insumo	11285	ORSE	Fonte inversora de solda WMI 140ED 220V - BAMBOZZI - WMI- 140ED	Material	un	0,0011880	1.385,56	1,64
Insumo	11284	ORSE	Cavalete de ferro nº 1	Material	un	0,0023760	122,13	0,29
Insumo	11282	ORSE	Esmerilhadeira angular elétrico portátil 4 1/2" - 1000 watts - ref. G1000K2Black e Decker	Material	un	0,0023760	362,00	0,86
Insumo	00006160/SIN API	ORSE	Soldador (horista)	Mão de Obra	h	11,8800000	19,02	225,95
Insumo	00010997/SIN API	ORSE	Eletrodo revestido aws - e7018, diametro igual a 4,00 mm	Material	kg	5,9200000	33,41	197,78
Insumo	00043132/SIN API	ORSE	Arame recozido 16 bwg, d = 1,65 mm (0,016 kg/m) ou 18 bwg, d = 1,25 mm (0,01 kg/m)	Material	kg	0,9600000	27,90	26,78
Insumo	00039017/SIN API	ORSE	Espacador / distanciador circular com entrada lateral, em plastico, para vergalhao "4,2 a 12,5" mm, cobrimento 20 mm	Material	un	19,2000000	0,22	4,22
Insumo	00039315/SIN API	ORSE	Espacador / distanciador tipo garra dupla, em plastico, cobrimento "20" mm, para ferragens de lajes e fundo de vigas	Material	un	19,2000000	0,36	6,91
Insumo	00000378/SIN API	ORSE	Armador (horista)	Mão de Obra	h	3,9480000	19,02	75,09
Insumo	10586	ORSE	Torquesa	Material	un	0,0007896	39,00	0,03
Insumo	10585	ORSE	Arco de serra	Material	un	0,0007896	19,90	0,01
Insumo	81	ORSE	Aço ca-50 6,3 a 12,5 mm	Material	kg	48,0000000	9,14	438,72
Insumo	00004750/SIN API	ORSE	Pedreiro (horista)	Mão de Obra	h	0,2160000	19,02	4,10
Insumo	11245	ORSE	Desempoladeira de madeira 12x22	Material	un	0,0001512	11,60	0,00

Insumo	4722	ORSE	Colher de pedreiro	Material	un	0,0000864	18,80	0,00
Insumo	11247	ORSE	Serra mármore	Material	un	0,0000216	327,80	0,00
Insumo	11265	ORSE	Martelo de borracha com cabo	Material	un	0,0000864	18,75	0,00
Insumo	10789	ORSE	Nível de bolha de madeira	Material	un	0,0000432	15,40	0,00
Insumo	10282	ORSE	Regua de alumínio c/ 2,00m (para pedreiro)	Material	un	0,0000432	44,00	0,00
Insumo	11243	ORSE	Martelo sem unha	Material	un	0,0000216	28,00	0,00
Insumo	11246	ORSE	Escala métrica de bambú	Material	Un	0,0001512	10,22	0,00
Insumo	11264	ORSE	Marreta de 1/2 kg com cabo	Material	un	0,0000432	13,52	0,00
Insumo	10790	ORSE	Prumo de face	Material	un	0,0000216	25,95	0,00
Insumo	00044535/SIN API	ORSE	Servico de bombeamento de concreto com consumo mínimo de 40 m3, (disponibilizacao de bomba), sem o lançamento	Material	m³	0,6000000	49,35	29,61
Insumo	00034492/SIN API	ORSE	Concreto usinado bombeavel, classe de resistencia c20, com brita 0 e 1, slump= 100 +/- 20 mm, exclui servico de bombeamento (nbr 8953)	Material	m³	0,6000000	480,00	288,00
Insumo	1032	ORSE	Fundo sintético nivelador selador (coralit ou similar)	Material	l	0,1260000	32,91	4,14
					MO sem LS =>	713,72	LS =>	806,88
					Valor do BDI =>	1.969,60	MO com LS =>	1.520,60
							Valor com BDI =>	11.653,00

5.4	Código	Banco	Descrição	Tipo	Und	Quant.	Valor Unit	Total
Composição	9166	ORSE	Brinquedo - Balanço em estrutura de concreto, 02 lugares, com assento de madeira, corrente revestida c/mangueira plástica transp., fixado em tubo ferro galv.4"	Urbanização de Parques e Praças	un	1,0000000	3.713,59	3.713,59
Item	Código	Banco	Descrição	Tipo	Und	Quant.	Valor Unit	Total
Insumo	00006111/SIN API	ORSE	Servente de obras (horista)	Mão de Obra	h	1,0000000	14,58	14,58
Composição	2309	ORSE	Pintura sobre superfícies de madeira com aplicação de 01 demão de fundo sintético nivelador, 01 demão de massa a óleo e 02 demãos de tinta esmalte	Esmalte Sintético / Óleo	m²	0,8000000	55,70	44,56
Composição	72	ORSE	Reaterro manual de valas, com compactação utilizando sêpo, sem controle do grau de compactação	Aterros / Reaterros / Compactações	m³	0,4400000	37,02	16,28
Composição	127	ORSE	Concreto simples usinado fck=21mpa, bombeado, lançado e adensado em superestrutura	Concreto Simples	m³	0,9600000	579,85	556,65
Insumo	4687	ORSE	Mangueira de plástico transparente de 1" x 2,00mm	Material	m	7,0000000	1,36	9,52
Insumo	4686	ORSE	Corrente em aço galvanizado, elo diam.: 6,4mm, dim.: 24mm x 42mm, peso 0,84 kg/m	Material	m	7,0000000	17,89	125,23
Composição	106	ORSE	Forma plana para estruturas, em tábuas de pinho, 02 usos, inclusive escoramento	Formas	m²	4,5600000	117,28	534,79
Composição	10551	ORSE	Encargos Complementares - Carpinteiro	Provisórios	h	1,0000000	3,79	3,79
Insumo	00001213/SIN API	ORSE	Carpinteiro de formas para concreto (horista)	Mão de Obra	h	1,0000000	19,02	19,02
Insumo	00000439/SIN API	ORSE	Parafuso m16 em aço galvanizado, comprimento = 300 mm, diametro = 16 mm, rosca maquina, cabeça quadrada	Material	un	4,0000000	18,62	74,48
Composição	5408	ORSE	Fornecimento de luva de correr de pvc defolo, junta elástica integrada, pn 1mpa, diam. = 100mm	Fornecimento de Conexões de PVC DEFOFO, Junta Elástica, PN	un	4,0000000	34,91	139,64
Composição	2497	ORSE	Escavação manual de vala ou cava em material de 1ª categoria, profundidade até 1,50m	Escavação Manual em Área Urbana	m³	1,4000000	55,54	77,75
Composição	892	ORSE	Tubo aço galvanizado c/costura 4" (100mm), p/condução fluidos, classe leve, e=3,75mm, 10,55kg/m, NBR-5580	Tubos e Conexões de Ferro Galvanizado	m	3,3000000	203,71	672,24
Composição	2323	ORSE	Pintura p/ piso c/ aplicação de 2 demãos tinta novacor, cores cerâmica, concreto, verde ou azul - aplicação c/ rôlo - R1	Outras Pinturas	m²	4,7200000	8,89	41,96
Insumo	9458	ORSE	Tampo aparelhada e encerrada 40x40x5,0 cm p/balanço (maracatiara ou similar)	Material	m²	0,3200000	34,31	10,97
Composição	116	ORSE	Forma Plana para estruturas, em compensado resinado de 12mm, 05 usos, inclusive escoramento - Revisada 07..2015	Formas	m²	2,4000000	80,28	192,67
Composição	10549	ORSE	Encargos Complementares - Servente	Provisórios	h	1,0000000	3,88	3,88
Composição	2311	ORSE	Pintura de acabamento com lixamento, aplicação de 01 demão de tinta à base de zarcão e 02 demãos de tinta esmalte	Esmalte Sintético / Óleo	m²	1,0400000	29,13	30,29
Composição	2509	ORSE	Carga manual de material de 1ª categoria	Carga de Material	m³	1,2500000	11,04	13,80
Insumo	00006160/SIN API	ORSE	Soldador (horista)	Mão de Obra	h	2,5000000	19,02	47,55
Composição	10603	ORSE	Encargos Complementares - Soldador	Provisórios	h	2,5000000	4,57	11,42
Composição	140	ORSE	Aço CA - 50 Ø 6,3 a 12,5mm, inclusive corte, dobragem, montagem e colocação de ferragens nas formas, para superestruturas e fundações - R1	Armaduras Convencionais	kg	80,8000000	13,13	1.060,90

**Detalhamento de Cálculo ORSE**

Item	Código	Banco	Descrição	Tipo	Und	Quant.	Valor Unit	Total
Insumo	00006111/SIN API	ORSE	Servente de obras (horista)	Mão de Obra	h	28,9352000	14,58	421,87
Insumo	00004783/SIN API	ORSE	Pinor (horista)	Mão de Obra	h	2,3280000	19,02	44,27
Insumo	00003767/SIN API	ORSE	Lixa em folha para parede ou madeira, numero 120, cor vermelha	Material	un	0,9800000	0,89	0,87
Insumo	00012892/SIN API	ORSE	Luva raspa de couro, cano curto (punho 7" cm)	Material	par	0,1232257	11,28	1,38
Insumo	1651	ORSE	Óculos branco proteção	Material	pr	0,0418090	7,00	0,29
Insumo	158	ORSE	Almoço (Participação do empregador)	Material	un	5,4540775	14,00	76,35
Insumo	10517	ORSE	Exames admissionais/demissionais (checkup)	Serviços	cj	0,0214306	300,00	6,42
Insumo	00002711/SIN API	ORSE	Carrinho de mao, em aço, com capacidade de 45 a 65" l / 100" kg, pneu com camara	Material	un	0,0057870	175,45	1,01
Insumo	00012893/SIN API	ORSE	Bota de seguranca com biqueira de aço e colarinho acolchoado	Material	par	0,0418090	76,67	3,20
Insumo	10492	ORSE	Cesta Básica	Material	un	0,2410938	205,00	49,42
Insumo	10596	ORSE	Protetor auricular	Material	un	0,2410938	4,90	1,18
Insumo	4728	ORSE	Talhadeira chata 10"	Material	un	0,0086806	18,58	0,16
Insumo	10761	ORSE	Refeição - café da manhã ( café com leite e dois pães com manteiga)	Serviços	un	5,4540775	5,00	27,27
Insumo	10362	ORSE	Seguro de vida e acidente em grupo	Serviços	un	0,2410938	12,54	3,02
Insumo	941	ORSE	Fardamento com mangas curta	Material	un	0,0803646	196,71	15,80
Insumo	10788	ORSE	Pá quadrada	Material	un	0,0057870	36,90	0,21
Insumo	00012895/SIN API	ORSE	Capacete de seguranca aba frontal com suspensao de polietileno, sem jugular (classe b)	Material	un	0,0321458	14,00	0,45
Insumo	4729	ORSE	Marreta 1 kg com cabo	Material	un	0,0028935	37,80	0,10



Insumo	2378	ORSE	Vale transporte	Material	un	4,3343368	4,50	19,50
Insumo	10599	ORSE	Protetor solar fps 30 com 120ml	Material	un	0,0964375	18,00	1,73
Insumo	00012894/SIN API	ORSE	Capa para chuva em pvc com forro de poliester, com capuz (amarela ou azul)	Material	un	0,0107153	20,85	0,22
Insumo	4174	ORSE	Desempenadeira de aço lisa, cabo madeira, ref:143, Atlas ou similar	Material	un	0,0013368	12,00	0,01
Insumo	4725	ORSE	Espátula	Material	un	0,0009312	16,82	0,01
Insumo	10583	ORSE	Trincha 3"	Material	un	0,0104760	11,98	0,12
Insumo	11251	ORSE	Pincel de seda 2"	Material	un	0,0104760	26,90	0,28
Insumo	11252	ORSE	Escada de aluminio de abrir com 7 degraus	Material	un	0,0002328	269,00	0,06
Insumo	11250	ORSE	Rolo lâ de carneiro 20cm	Material	un	0,0053544	17,50	0,09
Insumo	1604	ORSE	Massa base óleo (coral ou similar)	Material	kg	0,3600000	27,75	9,99
Insumo	1032	ORSE	Fundo sintético nivelador selador (coralit ou similar)	Material	l	0,0720000	32,91	2,36
Insumo	2226	ORSE	Tinta esmalte sintético (coralit ou similar)	Material	l	0,3312000	41,64	13,79
Insumo	00004750/SIN API	ORSE	Pedreiro (horista)	Mão de Obra	h	0,3456000	19,02	6,57
Insumo	00001213/SIN API	ORSE	Carpinteiro de formas para concreto (horista)	Mão de Obra	h	10,5208000	19,02	200,10
Insumo	11245	ORSE	Desempoladeira de madeira 12x22	Material	un	0,0002419	11,60	0,00
Insumo	4722	ORSE	Colher de pedreiro	Material	un	0,0001382	18,80	0,00
Insumo	11247	ORSE	Serra mármore	Material	un	0,0000346	327,80	0,01
Insumo	11265	ORSE	Martelo de borracha com cabo	Material	un	0,0001382	18,75	0,00
Insumo	10789	ORSE	Nivel de bolha de madeira	Material	un	0,0000691	15,40	0,00
Insumo	10282	ORSE	Regua de aluminio c/ 2,00m (para pedreiro)	Material	un	0,0000691	44,00	0,00
Insumo	11243	ORSE	Martelo sem unha	Material	un	0,0000346	28,00	0,00
Insumo	11246	ORSE	Escala métrica de bambú	Material	Un	0,0002419	10,22	0,00
Insumo	11264	ORSE	Marreta de 1/2 kg com cabo	Material	un	0,0000691	13,52	0,00
Insumo	10790	ORSE	Prumo de face	Material	un	0,0000346	25,95	0,00
Insumo	11249	ORSE	Serra circular eletrica portatil	Equipamento	un	0,0010521	617,95	0,65
Insumo	10577	ORSE	Serrote 40cm	Material	un	0,0010521	29,90	0,03
Insumo	11244	ORSE	Martelo com unha	Material	un	0,0021042	48,95	0,10
Insumo	10578	ORSE	Formão grande	Material	un	0,0021042	15,15	0,03
Insumo	11248	ORSE	Furadeira e Parafusadeira eletrica Bosch ou Similar profissional	Equipamento	un	0,0010521	246,00	0,25
Insumo	10579	ORSE	Chave de fenda chata 30 cm	Material	un	0,0021042	26,89	0,05
Insumo	10586	ORSE	Torquesa	Material	un	0,0013274	39,00	0,05
Insumo	10585	ORSE	Arco de serra	Material	un	0,0013274	19,90	0,02
Insumo	00000378/SIN API	ORSE	Armador (horista)	Mão de Obra	h	6,6368000	19,02	126,23
Insumo	00044535/SIN API	ORSE	Servico de bombeamento de concreto com consumo mínimo de 40 m3, (disponibilizacao de bomba), sem o lancamento	Material	m³	0,9600000	49,35	47,37
Insumo	00034492/SIN API	ORSE	Concreto usinado bombeavel, classe de resistencia c20, com brita 0 e 1, slump= 100 +/- 20 mm, exclui servico de bombeamento (nbr 8953)	Material	m³	0,9600000	480,00	460,80
Insumo	4687	ORSE	Mangueira de plástico transparente de 1" x 2,00mm	Material	m	7,0000000	1,36	9,52
Insumo	4686	ORSE	Corrente em aço galvanizado, elo diam.: 6,4mm, dim.: 24mm x 42mm, peso 0,84 kg/m	Material	m	7,0000000	17,89	125,23
Insumo	00005067/SIN API	ORSE	Prego de aço polido com cabeça 16 x 24 (2 1/4 x 12)	Material	kg	1,3680000	19,51	26,68
Insumo	00002692/SIN API	ORSE	Desmoldante protetor para formas de madeira, de base oleosa emulsionada em agua	Material	l	0,1164000	9,31	1,08
Insumo	1569	ORSE	Madeira mista serrada (barrote) 6 x 6cm - 0,0036 m3/m (angelim, louro)	Material	m	6,3648000	6,69	42,58
Insumo	00006189/SIN API	ORSE	Tabua nao aparelhada "2,5 x 30" cm, em macaranduba/massaranduba, angelim ou equivalente da regio - bruta	Material	m	8,3448000	22,68	189,26
Insumo	00004509/SIN API	ORSE	Sarrafo "2,5 x 10" cm em pinus, mista ou equivalente da regio - bruta	Material	m	4,8936000	5,51	26,96
Insumo	00000439/SIN API	ORSE	Parafuso m16 em aço galvanizado, comprimento = 300 mm, diametro = 16 mm, rosca maquina, cabeça quadrada	Material	un	4,0000000	18,62	74,48
Insumo	00003840/SIN API	ORSE	Luva de correr com travas defofo, pvc, je, dn 100 mm	Material	un	4,0000000	34,91	139,64
Insumo	11253	ORSE	Tarracha para tubos PVC de 1/2"	Material	un	0,0025410	29,00	0,07
Insumo	11255	ORSE	Tarracha para tubos PVC de 1"	Material	un	0,0013860	49,00	0,06
Insumo	11257	ORSE	Tarracha para tubos PVC de 1 1/4"	Material	un	0,0009240	32,30	0,02
Insumo	11256	ORSE	Tarracha para tubos PVC de 1 1/2"	Material	un	0,0009240	60,00	0,05
Insumo	10593	ORSE	Praio simples 30cm	Material	un	0,0002310	19,57	0,00
Insumo	10592	ORSE	Lima chata 12"	Material	un	0,0002310	37,80	0,00
Insumo	11254	ORSE	Tarracha para tubos PVC de 3/4"	Material	un	0,0016170	27,49	0,04
Insumo	00002696/SIN API	ORSE	Encanador ou bombeiro hidraulico (horista)	Mão de Obra	h	2,3100000	19,02	43,93
Insumo	00021016/SIN API	ORSE	Tubo aço galvanizado com costura, classe leve, dn 100 mm (4"), e = 3,75 mm, "10,55" kg/m (nbr 5580)	Material	m	3,3330000	172,55	575,10
Insumo	981	ORSE	Fita veda rosca 18mm	Material	m	6,8310000	0,26	1,77
Insumo	2229	ORSE	Tinta novacor piso ou similar	Material	l	0,3398400	9,34	3,17
Insumo	9458	ORSE	Tampo aparelhada e encerrada 40x40x5,0 cm p/balanço (maracatiara ou similar)	Material	m²	0,3200000	34,31	10,97
Insumo	00005068/SIN API	ORSE	Prego de aço polido com cabeça 17 x 21 (2 x 11)	Material	kg	0,0600000	18,31	1,09
Insumo	630	ORSE	Compensado resinado 12mm - Madeirit ou similar	Material	m²	0,5616000	44,17	24,80
Insumo	00006193/SIN API	ORSE	Tabua nao aparelhada "2,5 x 20" cm, em macaranduba/massaranduba, angelim ou equivalente da regio - bruta	Material	m	0,2928000	15,54	4,55
Insumo	00043130/SIN API	ORSE	Arame galvanizado 12 bwg, d = 2,76 mm (0,048 kg/m) ou 14 bwg, d = 2,11 mm (0,026 kg/m)	Material	kg	0,3600000	27,90	10,04
Insumo	00005069/SIN API	ORSE	Prego de aço polido com cabeça 17 x 27 (2 1/2 x 11)	Material	kg	0,2400000	18,66	4,47

Insumo	00003768/SIN API	ORSE	Lixa em folha para ferro, numero 150	Material	un	0,3120000	2,66	0,82
Insumo	2446	ORSE	Zarcão anticorrosivo	Material	l	0,0936000	14,94	1,39
Insumo	00006160/SIN API	ORSE	Soldador (horista)	Mão de Obra	h	2.5000000	19,02	47,55
Insumo	11277	ORSE	Alicate de pressão para solda de chapa 18" (460mm), Ref.138 Z Gedore	Material	un	0,0005000	194,39	0,09
Insumo	11272	ORSE	Alicate Climpador ( cripador )	Material	un	0,0002500	203,58	0,05
Insumo	11281	ORSE	Bolsa de lona para ferramentas 40 x 30 x 20cm	Material	un	0,0020000	357,49	0,71
Insumo	11275	ORSE	Alicate de pressão 11"	Material	un	0,0005000	65,38	0,03
Insumo	11271	ORSE	Talhadeira com punho de proteção 22 x225mm ref.207206BR Belzer	Material	un	0,0002500	58,92	0,01
Insumo	11278	ORSE	Alicate diagonal para corte rente 5" a 8"	Material	un	0,0005000	39,60	0,01
Insumo	11280	ORSE	Chave Inglesa 15" ref. 012418012 carbografite	Material	un	0,0005000	60,50	0,03
Insumo	11270	ORSE	Martelo de solda do tipo picareta, cabo de madeira, 300x0,4x0,5mm	Material	un	0,0007500	30,18	0,02
Insumo	11286	ORSE	Macariço de solda Ref. CG201 código 010414410 carbografite	Material	un	0,0007500	403,36	0,30
Insumo	11279	ORSE	Alicate para anéis de pistão capacidade 50-100mm. ref.44044101 Tramontina ou similar	Material	un	0,0005000	207,90	0,10
Insumo	11283	ORSE	Selador horizontal para fita de aço 1"	Material	un	0,0002500	701,96	0,17
Insumo	11274	ORSE	Grampo de de aperto rápido 16" Ref. 60987 Beltools	Material	un	0,0007500	19,01	0,01
Insumo	11273	ORSE	Esquadro de alumínio para soldagem de peças, com duas morsas, 35 x 35 x 4,5cm, marca Black Jack	Material	un	0,0005000	221,50	0,11
Insumo	11276	ORSE	Alicate de pressão para solda tipo U, para apertar chapas, tiras e qualquer tipo de perfil. Niquelado, mordentes reforçados em aço laminadao. Corpo em chapa dobrada extra-reforçada e rebites de aço, 11" (280mm). Ref. 138 Gedore.	Material	un	0,0005000	71,94	0,03
Insumo	11285	ORSE	Fonte inversora de solda WMI 140ED 220V - BAMBOZZI - WMI- 140ED	Material	un	0,0002500	1.385,56	0,34
Insumo	11284	ORSE	Cavalete de ferro nº 1	Material	un	0,0005000	122,13	0,06
Insumo	11282	ORSE	Esmerilhadeira angular elétrico portátil 4 1/2" - 1000 watts - ref. G1000K2Black e Decker	Material	un	0,0005000	362,00	0,18
Insumo	00043132/SIN API	ORSE	Arame recozido 16 bwg, d = 1,65 mm (0,016 kg/m) ou 18 bwg, d = 1,25 mm (0,01 kg/m)	Material	kg	1.6160000	27,90	45,08
Insumo	00039017/SIN API	ORSE	Espacador / distanciador circular com entrada lateral, em plastico, para vergalhao "4,2 a 12,5" mm, cobrimento 20 mm	Material	un	32.3200000	0,22	7,11
Insumo	00039315/SIN API	ORSE	Espacador / distanciador tipo garra dupla, em plastico, cobrimento "20" mm, para ferragens de lajes e fundo de vigas	Material	un	32.3200000	0,36	11,63
Insumo	81	ORSE	Aço ca-50 6,3 a 12,5 mm	Material	kg	80.8000000	9,14	738,51

6.1	Código	Banco	Descrição	Tipo	Und	Quant.	Valor Unit	Total
Composição	9168	ORSE	Equipamento de ginástica - barra fixa em tubo de ferro galv. ø=2", conjunto com 03 unidades, Sergipark ou similar	Urbanização de Parques e Praças	Un	1,0000000	2.075,65	2.075,65
Item	Código	Banco	Descrição	Tipo	Und	Quant.	Valor Unit	Total
Composição	2497	ORSE	Escavação manual de vala ou cava em material de 1ª categoria, profundidade até 1,50m	Escavação Manual em Área Urbana	m³	0,1800000	55,54	9,99
Composição	124	ORSE	Concreto simples fabricado na obra, fck=13,5 mpa (b1/b2), sem lançamento e adensamento	Concreto Simples	m³	0,1800000	516,12	92,90
Insumo	00004750/SIN API	ORSE	Pedreiro (horista)	Mão de Obra	h	1,0000000	19,02	19,02
Composição	10550	ORSE	Encargos Complementares - Pedreiro	Provisórios	h	1,0000000	3,75	3,75
Insumo	9460	ORSE	Barra fixa em tubo de ferro galv. ø=2", conjunto com 03 unidades, Sergipark ou similar	Material	un	1,0000000	1.950,00	1.950,00

#### Detalhamento de Cálculo ORSE

Item	Código	Banco	Descrição	Tipo	Und	Quant.	Valor Unit	Total
Insumo	00006111/SIN API	ORSE	Servente de obras (horista)	Mão de Obra	h	1,6200000	14,58	23,61
Insumo	00012892/SIN API	ORSE	Luva raspa de couro, cano curto (punho 7" cm)	Material	par	0,0060260	11,28	0,06
Insumo	1651	ORSE	Óculos branco proteção	Material	pr	0,0020960	7,00	0,01
Insumo	158	ORSE	Almoço (Participação do empregador)	Material	un	0,2667160	14,00	3,73
Insumo	10517	ORSE	Exames admissionais/demissionais (checkup)	Serviços	cj	0,0010480	300,00	0,31
Insumo	00002711/SIN API	ORSE	Carrinho de mao, em aço, com capacidade de "45 a 65" l / "100" kg, pneu com camara	Material	un	0,0003240	175,45	0,05
Insumo	00012893/SIN API	ORSE	Bota de segurancra com biqueira de aço e colarinho acolchoado	Material	par	0,0020960	76,67	0,16
Insumo	10492	ORSE	Cesta Básica	Material	un	0,0117900	205,00	2,41
Insumo	10596	ORSE	Protetor auricular	Material	un	0,0117900	4,90	0,05
Insumo	4728	ORSE	Talhadeira chata 10"	Material	un	0,0004860	18,58	0,00
Insumo	10761	ORSE	Refeição - café da manhã ( café com leite e dois pães com manteiga)	Serviços	un	0,2667160	5,00	1,33
Insumo	10362	ORSE	Seguro de vida e acidente em grupo	Serviços	un	0,0117900	12,54	0,14
Insumo	941	ORSE	Fardamento com mangas curta	Material	un	0,0039300	196,71	0,77
Insumo	10788	ORSE	Pá quadrada	Material	un	0,0003240	36,90	0,01
Insumo	00012895/SIN API	ORSE	Capacete de segurancra aba frontal com suspensao de polietileno, sem jugular (classe b)	Material	un	0,0015720	14,00	0,02
Insumo	4729	ORSE	Marreta 1 kg com cabo	Material	un	0,0001620	37,80	0,00
Insumo	2378	ORSE	Vale transporte	Material	un	0,2178420	4,50	0,98
Insumo	10599	ORSE	Protetor solar fps 30 com 120ml	Material	un	0,0047160	18,00	0,08
Insumo	00012894/SIN API	ORSE	Capa para chuva em pvc com forro de poliester, com capuz (amarela ou azul)	Material	un	0,0005240	20,85	0,01
Insumo	00000367/SIN API	ORSE	Areia grossa - posto jazida/fornecedor (retirado na jazida, sem transporte)	Material	m³	0,1697400	101,30	17,19
Insumo	00004721/SIN API	ORSE	Pedra britada n. 1 (9,5 a 19 mm) posto pedra/fornecedor, sem frete	Material	m³	0,0376200	137,75	5,18
Insumo	00004718/SIN API	ORSE	Pedra britada n. 2 (19 a 38 mm) posto pedra/fornecedor, sem frete	Material	m³	0,1128600	138,48	15,62
Insumo	00001379/SIN API	ORSE	Cimento portland composto cp ii-32	Material	kg	45,9000000	0,76	34,88
Insumo	00004750/SIN API	ORSE	Pedreiro (horista)	Mão de Obra	h	1,0000000	19,02	19,02
Insumo	11245	ORSE	Desempoladeira de madeira 12x22	Material	un	0,0007000	11,60	0,00

Insumo	4722	ORSE	Colher de pedreiro	Material	un	0,0004000	18,80	0,00	
Insumo	11247	ORSE	Serra mármore	Material	un	0,0001000	327,80	0,03	
Insumo	11265	ORSE	Martelo de borracha com cabo	Material	un	0,0004000	18,75	0,00	
Insumo	10789	ORSE	Nível de bolha de madeira	Material	un	0,0002000	15,40	0,00	
Insumo	10282	ORSE	Regua de alumínio c/ 2,00m (para pedreiro)	Material	un	0,0002000	44,00	0,00	
Insumo	11243	ORSE	Martelo sem unha	Material	un	0,0001000	28,00	0,00	
Insumo	11246	ORSE	Escala métrica de bambú	Material	Un	0,0007000	10,22	0,00	
Insumo	11264	ORSE	Marreta de 1/2 kg com cabo	Material	un	0,0002000	13,52	0,00	
Insumo	4174	ORSE	Desempenadeira de aço lisa, cabo madeira, ref:143, Atlas ou similar	Material	un	0,0005000	12,00	0,00	
Insumo	10790	ORSE	Prumo de face	Material	un	0,0001000	25,95	0,00	
Insumo	9460	ORSE	Barra fixa em tubo de ferro galv. ø=2", conjunto com 03 unidades, Sergipark ou similar	Material	un	1,0000000	1.950,00	1.950,00	
				MO sem LS =>	20,00	LS =>	22,63	MO com LS =>	42,63
				Valor do BDI =>	422,18			Valor com BDI =>	2.497,83

<b>6.2</b>	<b>Código</b>	<b>Banco</b>	<b>Descrição</b>	<b>Tipo</b>	<b>Und</b>	<b>Quant.</b>	<b>Valor Unit</b>	<b>Total</b>
Composição	9170	ORSE	Equipamento de ginástica - Prancha abdominal em tubo de ferro galvanizado de 1 1/2" e pranchão em madeira, ref. Sergipark ou similar	Urbanização de Parques e Praças	Un	1,0000000	1.075,65	1.075,65
<b>Item</b>	<b>Código</b>	<b>Banco</b>	<b>Descrição</b>	<b>Tipo</b>	<b>Und</b>	<b>Quant.</b>	<b>Valor Unit</b>	<b>Total</b>
Insumo	9462	ORSE	Prancha abdominal em tubo de ferro galvanizado de 1 1/2" e pranchão em madeira, ref. Sergipark ou similar	Material	un	1,0000000	950,00	950,00
Composição	2497	ORSE	Escavação manual de vala ou cava em material de 1ª categoria, profundidade até 1,50m	Escavação Manual em Área Urbana	m³	0,1800000	55,54	9,99
Composição	10550	ORSE	Encargos Complementares - Pedreiro	Provisórios	h	1,0000000	3,75	3,75
Composição	124	ORSE	Concreto simples fabricado na obra, fck=13,5 mpa (b1/b2), sem lançamento e adensamento	Concreto Simples	m³	0,1800000	516,12	92,90
Insumo	00004750/SIN API	ORSE	Pedreiro (horista)	Mão de Obra	h	1,0000000	19,02	19,02

**Detalhamento de Cálculo ORSE**

Item	Código	Banco	Descrição	Tipo	Und	Quant.	Valor Unit	Total
Insumo	9462	ORSE	Prancha abdominal em tubo de ferro galvanizado de 1 1/2" e pranchão em madeira, ref. Sergipark ou similar	Material	un	1,0000000	950,00	950,00
Insumo	00006111/SIN API	ORSE	Servente de obras (horista)	Mão de Obra	h	1,6200000	14,58	23,61
Insumo	00012892/SIN API	ORSE	Luva raspa de couro, cano curto (punho *7" cm)	Material	par	0,0060260	11,28	0,06
Insumo	1651	ORSE	Óculos branco proteção	Material	pr	0,0020960	7,00	0,01
Insumo	158	ORSE	Almoço (Participação do empregador)	Material	un	0,2667160	14,00	3,73
Insumo	10517	ORSE	Exames admissionais/demissionais (checkup)	Serviços	cj	0,0010480	300,00	0,31
Insumo	00002711/SIN API	ORSE	Carrinho de mao, em aço, com capacidade de *45 a 65" l / *100" kg, pneu com camara	Material	un	0,0003240	175,45	0,05
Insumo	00012893/SIN API	ORSE	Bota de seguranca com biqueira de aço e colarinho acolchoado	Material	par	0,0020960	76,67	0,16
Insumo	10492	ORSE	Cesta Básica	Material	un	0,0117900	205,00	2,41
Insumo	10596	ORSE	Protetor auricular	Material	un	0,0117900	4,90	0,05
Insumo	4728	ORSE	Talhadeira chata 10"	Material	un	0,0004860	18,58	0,00
Insumo	10761	ORSE	Refeição - café da manhã ( café com leite e dois pães com manteiga)	Serviços	un	0,2667160	5,00	1,33
Insumo	10362	ORSE	Seguro de vida e acidente em grupo	Serviços	un	0,0117900	12,54	0,14
Insumo	941	ORSE	Fardamento com mangas curta	Material	un	0,0039300	196,71	0,77
Insumo	10788	ORSE	Pá quadrada	Material	un	0,0003240	36,90	0,01
Insumo	00012895/SIN API	ORSE	Capacete de seguranca aba frontal com suspensao de polietileno, sem jugular (classe b)	Material	un	0,0015720	14,00	0,02
Insumo	4729	ORSE	Marreta 1 kg com cabo	Material	un	0,0001620	37,80	0,00
Insumo	2378	ORSE	Vale transporte	Material	un	0,2178420	4,50	0,98
Insumo	10599	ORSE	Protetor solar fps 30 com 120ml	Material	un	0,0047160	18,00	0,08
Insumo	00012894/SIN API	ORSE	Capa para chuva em pvc com forro de poliester, com capuz (amarela ou azul)	Material	un	0,0005240	20,85	0,01
Insumo	11245	ORSE	Desempoladeira de madeira 12x22	Material	un	0,0007000	11,60	0,00
Insumo	4722	ORSE	Colher de pedreiro	Material	un	0,0004000	18,80	0,00
Insumo	11247	ORSE	Serra mármore	Material	un	0,0001000	327,80	0,03
Insumo	11265	ORSE	Martelo de borracha com cabo	Material	un	0,0004000	18,75	0,00
Insumo	10789	ORSE	Nivel de bolha de madeira	Material	un	0,0002000	15,40	0,00
Insumo	10282	ORSE	Regua de alumínio c/ 2,00m (para pedreiro)	Material	un	0,0002000	44,00	0,00
Insumo	11243	ORSE	Martelo sem unha	Material	un	0,0001000	28,00	0,00
Insumo	11246	ORSE	Escala métrica de bambú	Material	Un	0,0007000	10,22	0,00
Insumo	11264	ORSE	Marreta de 1/2 kg com cabo	Material	un	0,0002000	13,52	0,00
Insumo	4174	ORSE	Desempenadeira de aço lisa, cabo madeira, ref:143, Atlas ou similar	Material	un	0,0005000	12,00	0,00
Insumo	10790	ORSE	Prumo de face	Material	un	0,0001000	25,95	0,00
Insumo	00000367/SIN API	ORSE	Areia grossa - posto jazida/fornecedor (retirado na jazida, sem transporte)	Material	m³	0,1697400	101,30	17,19
Insumo	00004721/SIN API	ORSE	Pedra britada n. 1 (9,5 a 19 mm) posto pedra/fornecedor, sem frete	Material	m³	0,0376200	137,75	5,18
Insumo	00004718/SIN API	ORSE	Pedra britada n. 2 (19 a 38 mm) posto pedra/fornecedor, sem frete	Material	m³	0,1128600	138,48	15,62
Insumo	00001379/SIN API	ORSE	Cimento portland composto cp ii-32	Material	kg	45,9000000	0,76	34,88
Insumo	00004750/SIN API	ORSE	Pedreiro (horista)	Mão de Obra	h	1,0000000	19,02	19,02

<b>6.3</b>	<b>Código</b>	<b>Banco</b>	<b>Descrição</b>	<b>Tipo</b>	<b>Und</b>	<b>Quant.</b>	<b>Valor Unit</b>	<b>Total</b>
Composição	11091	ORSE	Equipamento de ginástica - paralela dupla - galvanizado - Rev 01	Urbanização de Parques e Praças	un	1,0000000	1.970,53	1.970,53
<b>Item</b>	<b>Código</b>	<b>Banco</b>	<b>Descrição</b>	<b>Tipo</b>	<b>Und</b>	<b>Quant.</b>	<b>Valor Unit</b>	<b>Total</b>
Insumo	00006111/SIN API	ORSE	Servente de obras (horista)	Mão de Obra	h	1,0000000	14,58	14,58

Composição	10550	ORSE	Encargos Complementares - Pedreiro	Provisórios	h	1,0000000	3,75	3,75
Composição	95	ORSE	Concreto simples fabricado na obra, fck=13,5 mpa, lançado e adensado	Alvenarias de Pedra e Concretos para Fundações	m³	0,0640000	566,65	36,26
Insumo	00004750/SIN API	ORSE	Pedreiro (horista)	Mão de Obra	h	1,0000000	19,02	19,02
Composição	10549	ORSE	Encargos Complementares - Servente	Provisórios	h	1,0000000	3,88	3,88
Insumo	11955	ORSE	Equipamento de ginástica - paralela dupla - galvanizado	Material	un	1,0000000	1.893,00	1.893,00

**Detalhamento de Cálculo ORSE**

Item	Código	Banco	Descrição	Tipo	Und	Quant.	Valor Unit	Total
Insumo	00006111/SIN API	ORSE	Servente de obras (horista)	Mão de Obra	h	1,4876800	14,58	21,69
Insumo	11245	ORSE	Desempoladeira de madeira 12x22	Material	un	0,0007161	11,60	0,00
Insumo	00012894/SIN API	ORSE	Capa para chuva em pvc com forro de poliester, com capuz (amarela ou azul)	Material	un	0,0005091	20,85	0,01
Insumo	4722	ORSE	Colher de pedreiro	Material	un	0,0004092	18,80	0,00
Insumo	2378	ORSE	Vale transporte	Material	un	0,2091577	4,50	0,94
Insumo	10492	ORSE	Cesta Básica	Material	un	0,0114538	205,00	2,34
Insumo	11247	ORSE	Serra mármore	Material	un	0,0001023	327,80	0,03
Insumo	10517	ORSE	Exames admissionais/demissionais (checkup)	Serviços	cj	0,0010181	300,00	0,30
Insumo	11265	ORSE	Martelo de borracha com cabo	Material	un	0,0004092	18,75	0,00
Insumo	10789	ORSE	Nível de bolha de madeira	Material	un	0,0002046	15,40	0,00
Insumo	158	ORSE	Almoço (Participação do empregador)	Material	un	0,2591095	14,00	3,62
Insumo	1651	ORSE	Óculos branco proteção	Material	pr	0,0020339	7,00	0,01
Insumo	10282	ORSE	Regua de alumínio c/ 2,00m (para pedreiro)	Material	un	0,0002046	44,00	0,00
Insumo	10599	ORSE	Protetor solar fps 30 com 120ml	Material	un	0,0045815	18,00	0,08
Insumo	00012893/SIN API	ORSE	Bota de segurança com biqueira de aço e colarinho acolchoado	Material	par	0,0020339	76,67	0,15
Insumo	10362	ORSE	Seguro de vida e acidente em grupo	Serviços	un	0,0114538	12,54	0,14
Insumo	941	ORSE	Fardamento com mangas curta	Material	un	0,0038179	196,71	0,75
Insumo	11243	ORSE	Martelo sem unha	Material	un	0,0001023	28,00	0,00
Insumo	10596	ORSE	Protetor auricular	Material	un	0,0114538	4,90	0,05
Insumo	11246	ORSE	Escala métrica de bambú	Material	Un	0,0007161	10,22	0,00
Insumo	11264	ORSE	Marreta de 1/2 kg com cabo	Material	un	0,0002046	13,52	0,00
Insumo	10761	ORSE	Refeição - café da manhã ( café com leite e dois pães com manteiga)	Serviços	un	0,2591095	5,00	1,29
Insumo	4174	ORSE	Desempenadeira de aço lisa, cabo madeira, ref.143, Atlas ou similar	Material	un	0,0005115	12,00	0,00
Insumo	00012892/SIN API	ORSE	Luva raspa de couro, cano curto (punho 7" cm)	Material	par	0,0058541	11,28	0,06
Insumo	10790	ORSE	Prumo de face	Material	un	0,0001023	25,95	0,00
Insumo	00012895/SIN API	ORSE	Capacete de segurança aba frontal com suspensão de polietileno, sem jugular (classe b)	Material	un	0,0015272	14,00	0,02
Insumo	11249	ORSE	Serra circular elétrica portátil	Equipamento	un	0,0000023	617,95	0,00
Insumo	10577	ORSE	Serrote 40cm	Material	un	0,0000023	29,90	0,00
Insumo	11244	ORSE	Martelo com unha	Material	un	0,0000046	48,95	0,00
Insumo	10578	ORSE	Formão grande	Material	un	0,0000046	15,15	0,00
Insumo	11248	ORSE	Furadeira e Parafusadeira elétrica Bosch ou Similar profissional	Equipamento	un	0,0000023	246,00	0,00
Insumo	10579	ORSE	Chave de fenda chata 30 cm	Material	un	0,0000046	26,89	0,00
Insumo	00002711/SIN API	ORSE	Carrinho de mão, em aço, com capacidade de 745 a 651 l / 7100" kg, pneu com câmara	Material	un	0,0002975	175,45	0,05
Insumo	4728	ORSE	Talhadeira chata 10"	Material	un	0,0004463	18,58	0,00
Insumo	10788	ORSE	Pá quadrada	Material	un	0,0002975	36,90	0,01
Insumo	4729	ORSE	Marreta 1 kg com cabo	Material	un	0,0001488	37,80	0,00
Insumo	00004750/SIN API	ORSE	Pedreiro (horista)	Mão de Obra	h	1,0230400	19,02	19,45
Insumo	00000378/SIN API	ORSE	Armador (horista)	Mão de Obra	h	0,0115200	19,02	0,21
Insumo	10586	ORSE	Torquesa	Material	un	0,0000023	39,00	0,00
Insumo	10585	ORSE	Arco de serra	Material	un	0,0000023	19,90	0,00
Insumo	00001213/SIN API	ORSE	Carpinteiro de formas para concreto (horista)	Mão de Obra	h	0,0230400	19,02	0,43
Insumo	00000367/SIN API	ORSE	Areia grossa - posto jazida/fornecedor (retirado na jazida, sem transporte)	Material	m³	0,0603520	101,30	6,11
Insumo	00004721/SIN API	ORSE	Pedra britada n. 1 (9,5 a 19 mm) posto pedra/fornecedor, sem frete	Material	m³	0,0133760	137,75	1,84
Insumo	00004718/SIN API	ORSE	Pedra britada n. 2 (19 a 38 mm) posto pedra/fornecedor, sem frete	Material	m³	0,0401280	138,48	5,55
Insumo	00001379/SIN API	ORSE	Cimento portland composto cp ii-32	Material	kg	16,3200000	0,76	12,40
Insumo	11955	ORSE	Equipamento de ginástica - paralela dupla - galvanizado	Material	un	1,0000000	1.893,00	1.893,00

MO sem LS => 19,61      LS => 22,17      MO com LS => 41,78  
Valor do BDI => 400,80      Valor com BDI => 2.371,33

6.4	Código	Banco	Descrição	Tipo	Und	Quant.	Valor Unit	Total
Composição	103206	SINAPI	INSTALAÇÃO DE ALONGADOR COM TRÊS ALTURAS, EM TUBO DE AÇO CARBONO - EQUIPAMENTO DE GINÁSTICA PARA ACADEMIA AO AR LIVRE / ACADEMIA DA TERCEIRA IDADE - ATI, INSTALADO SOBRE PISO DE CONCRETO EXISTENTE. AF_10/2021	URBA - URBANIZAÇÃO	UN	1,0000000	2.412,05	2.412,05
Composição Auxiliar	88316	SINAPI	SERVENTE COM ENCARGOS COMPLEMENTARES	SEDI - SERVIÇOS DIVERSOS	H	0,9603000	21,71	20,84
Composição Auxiliar	87298	SINAPI	ARGAMASSA TRAÇO 1:3 (EM VOLUME DE CIMENTO E AREIA MÉDIA UMIDA) PARA CONTRAPISO, PREPARO MECÂNICO COM BETONEIRA 400 L. AF_08/2019	SEDI - SERVIÇOS DIVERSOS	m³	0,0016000	818,06	1,30
Composição Auxiliar	102486	SINAPI	CONCRETO FCK = 15MPA, TRAÇO 1:3 4:3,4 (EM MASSA SECA DE CIMENTO/ AREIA MÉDIA/ SEIXO ROLADO) - PREPARO MANUAL. AF_05/2021	FUES - FUNDAÇÕES E ESTRUTURAS	m³	0,0486000	984,51	47,84
Composição Auxiliar	88309	SINAPI	PEDREIRO COM ENCARGOS COMPLEMENTARES	SEDI - SERVIÇOS DIVERSOS	H	1,9205000	27,39	52,60
Composição Auxiliar	5952	SINAPI	MARTELETE OU ROMPEDOR PNEUMÁTICO MANUAL, 28 KG, COM SILENCIADOR - CHI DIURNO. AF_07/2016	CHOR - CUSTOS HORÁRIOS DE MÁQUINAS E EQUIPAMENTOS	CHI	0,6417000	25,83	16,57

Composição Auxiliar	5795	SINAPI	MARTELETE OU ROMPEDOR PNEUMÁTICO MANUAL, 28 KG, COM SILENCIADOR - CHP DIURNO, AF_07/2016	CHOR - CUSTOS HORÁRIOS DE MÁQUINAS E EQUIPAMENTOS	CHP	0,0583000	27,77	1,61
Insumo	00042428	SINAPI	ALONGADOR COM TRES ALTURAS, EM TUBO DE ACO CARBONO, PINTURA NO PROCESSO ELETROSTATICO - EQUIPAMENTO DE GINASTICA PARA ACADEMIA AO AR LIVRE / ACADEMIA DA TERCEIRA IDADE - ATI	Material	UN	1,0000000	2.271,00	2.271,00
Insumo	00004721	SINAPI	PEDRA BRITADA N. 1 (9,5 A 19 MM) POSTO PEDREIRA/FORNECEDOR, SEM FRETE	Material	M³	0,0012000	248,89	0,29

MO sem LS => 33,83      LS => 38,26      MO com LS => 72,09  
Valor do BDI => 490,61      Valor com BDI => 2.902,66

<b>6.5</b>	<b>Código</b>	<b>Banco</b>	<b>Descrição</b>	<b>Tipo</b>	<b>Und</b>	<b>Quant.</b>	<b>Valor Unit</b>	<b>Total</b>
Composição	13194	ORSE	Equipamento de ginástica - APC - Bicicleta de Mão - galvanizado	Urbanização de Parques e Praças	un	1,0000000	2.487,01	2.487,01
<b>Item</b>	<b>Código</b>	<b>Banco</b>	<b>Descrição</b>	<b>Tipo</b>	<b>Und</b>	<b>Quant.</b>	<b>Valor Unit</b>	<b>Total</b>
Composição	10549	ORSE	Encargos Complementares - Servente	Provisórios	h	1,0000000	3,88	3,88
Composição	95	ORSE	Concreto simples fabricado na obra, fck=13,5 mpa, lançado e adensado	Alvenarias de Pedra e Concretos para Fundações	m³	0,0640000	566,65	36,26
Insumo	13975	ORSE	Equipamento de ginástica - APC - Bicicleta de Mão - galvanizado	Material	un	1,0000000	2.409,48	2.409,48
Insumo	00006111/SIN API	ORSE	Servente de obras (horista)	Mão de Obra	h	1,0000000	14,58	14,58
Composição	10550	ORSE	Encargos Complementares - Pedreiro	Provisórios	h	1,0000000	3,75	3,75
Insumo	00004750/SIN API	ORSE	Pedreiro (horista)	Mão de Obra	h	1,0000000	19,02	19,02

## Detalhamento de Cálculo ORSE

<b>Item</b>	<b>Código</b>	<b>Banco</b>	<b>Descrição</b>	<b>Tipo</b>	<b>Und</b>	<b>Quant.</b>	<b>Valor Unit</b>	<b>Total</b>
Insumo	00012892/SIN API	ORSE	Luva raspa de couro, cano curto (punho *7" cm)	Material	par	0,0058541	11,28	0,06
Insumo	1651	ORSE	Óculos branco proteção	Material	pr	0,0020339	7,00	0,01
Insumo	158	ORSE	Almoço (Participação do empregador)	Material	un	0,2591095	14,00	3,62
Insumo	10517	ORSE	Exames admissionais/demissionais (checkup)	Serviços	cj	0,0010181	300,00	0,30
Insumo	00002711/SIN API	ORSE	Carrinho de mao, em aco, com capacidade de *45 a 65" l / *100" kg, pneu com camara	Material	un	0,0002975	175,45	0,05
Insumo	00012893/SIN API	ORSE	Bota de seguranca com biqueira de aco e colarinho acolchoado	Material	par	0,0020339	76,67	0,15
Insumo	10492	ORSE	Cesta Básica	Material	un	0,0114538	205,00	2,34
Insumo	10596	ORSE	Protetor auricular	Material	un	0,0114538	4,90	0,05
Insumo	4728	ORSE	Talhadeira chata 10"	Material	un	0,0004463	18,58	0,00
Insumo	10761	ORSE	Refeição - café da manhã ( café com leite e dois pães com manteiga)	Serviços	un	0,2591095	5,00	1,29
Insumo	10362	ORSE	Seguro de vida e acidente em grupo	Serviços	un	0,0114538	12,54	0,14
Insumo	941	ORSE	Fardamento com mangas curta	Material	un	0,0038179	196,71	0,75
Insumo	10788	ORSE	Pá quadrada	Material	un	0,0002975	36,90	0,01
Insumo	00012895/SIN API	ORSE	Capacete de seguranca aba frontal com suspensao de polietileno, sem jugular (classe b)	Material	un	0,0015272	14,00	0,02
Insumo	4729	ORSE	Marreta 1 kg com cabo	Material	un	0,0001488	37,80	0,00
Insumo	2378	ORSE	Vale transporte	Material	un	0,2091577	4,50	0,94
Insumo	10599	ORSE	Protetor solar fps 30 com 120ml	Material	un	0,0045815	18,00	0,08
Insumo	00012894/SIN API	ORSE	Capa para chuva em pvc com forro de poliester, com capuz (amarela ou azul)	Material	un	0,0005091	20,85	0,01
Insumo	11249	ORSE	Serra circular eletrica portatil	Equipamento	un	0,0000023	617,95	0,00
Insumo	10577	ORSE	Serrote 40cm	Material	un	0,0000023	29,90	0,00
Insumo	11244	ORSE	Martelo com unha	Material	un	0,0000046	48,95	0,00
Insumo	10578	ORSE	Formão grande	Material	un	0,0000046	15,15	0,00
Insumo	11248	ORSE	Furadeira e Parafusadeira eletrica Bosch ou Similar profissional	Equipamento	un	0,0000023	246,00	0,00
Insumo	10579	ORSE	Chave de fenda chata 30 cm	Material	un	0,0000046	26,89	0,00
Insumo	00004750/SIN API	ORSE	Pedreiro (horista)	Mão de Obra	h	1,0230400	19,02	19,45
Insumo	00000378/SIN API	ORSE	Armador (horista)	Mão de Obra	h	0,0115200	19,02	0,21
Insumo	10586	ORSE	Torquesa	Material	un	0,0000023	39,00	0,00
Insumo	10585	ORSE	Arco de serra	Material	un	0,0000023	19,90	0,00
Insumo	11245	ORSE	Desempoladeira de madeira 12x22	Material	un	0,0007161	11,60	0,00
Insumo	4722	ORSE	Colher de pedreiro	Material	un	0,0004092	18,80	0,00
Insumo	11247	ORSE	Serra mármore	Material	un	0,0001023	327,80	0,03
Insumo	11265	ORSE	Martelo de borracha com cabo	Material	un	0,0004092	18,75	0,00
Insumo	10789	ORSE	Nível de bolha de madeira	Material	un	0,0002046	15,40	0,00
Insumo	10282	ORSE	Regua de aluminio c/ 2,00m (para pedreiro)	Material	un	0,0002046	44,00	0,00
Insumo	11243	ORSE	Martelo sem unha	Material	un	0,0001023	28,00	0,00
Insumo	11246	ORSE	Escala métrica de bambú	Material	Un	0,0007161	10,22	0,00
Insumo	11264	ORSE	Marreta de 1/2 kg com cabo	Material	un	0,0002046	13,52	0,00
Insumo	4174	ORSE	Desempenadeira de aço lisa, cabo madeira, ref:143, Atlas ou similar	Material	un	0,0005115	12,00	0,00
Insumo	10790	ORSE	Prumo de face	Material	un	0,0001023	25,95	0,00
Insumo	00001213/SIN API	ORSE	Carpinteiro de formas para concreto (horista)	Mão de Obra	h	0,0230400	19,02	0,43
Insumo	00006111/SIN API	ORSE	Servente de obras (horista)	Mão de Obra	h	1,4876800	14,58	21,69
Insumo	00000367/SIN API	ORSE	Areia grossa - posto jazida/fornecedo (retirado na jazida, sem transporte)	Material	m³	0,0603520	101,30	6,11
Insumo	00004721/SIN API	ORSE	Pedra britada n. 1 (9,5 a 19 mm) posto pedreira/fornecedo, sem frete	Material	m³	0,0133760	137,75	1,84
Insumo	00004718/SIN API	ORSE	Pedra britada n. 2 (19 a 38 mm) posto pedreira/fornecedo, sem frete	Material	m³	0,0401280	138,48	5,55
Insumo	00001379/SIN API	ORSE	Cimento portland composto cp ii-32	Material	kg	16,3200000	0,76	12,40
Insumo	13975	ORSE	Equipamento de ginástica - APC - Bicicleta de Mão - galvanizado	Material	un	1,0000000	2.409,48	2.409,48

MO sem LS => 19,61      LS => 22,17      MO com LS => 41,78  
Valor do BDI => 505,85      Valor com BDI => 2.992,86

<b>7.1</b>	<b>Código</b>	<b>Banco</b>	<b>Descrição</b>	<b>Tipo</b>	<b>Und</b>	<b>Quant.</b>	<b>Valor Unit</b>	<b>Total</b>
------------	---------------	--------------	------------------	-------------	------------	---------------	-------------------	--------------



Composição	96527	SINAPI	ESCAVAÇÃO MANUAL PARA VIGA BALDRAME OU SAPATA CORRIDA (INCLUINDO ESCAVAÇÃO PARA COLOCAÇÃO DE FÓRMAS). AF_01/2024	MOVT - MOVIMENTO DE TERRA	m³	1,0000000	103,80	103,80
Composição Auxiliar	88309	SINAPI	PEDREIRO COM ENCARGOS COMPLEMENTARES	SEDI - SERVIÇOS DIVERSOS	H	1,0040000	27,39	27,49
Composição Auxiliar	88316	SINAPI	SERVENTE COM ENCARGOS COMPLEMENTARES	SEDI - SERVIÇOS DIVERSOS	H	3,5150000	21,71	76,31

7.2	Código	Banco	Descrição	Tipo	Und	Quant.	Valor Unit	Total
Composição	96546	SINAPI	ARMAÇÃO DE BLOCO UTILIZANDO AÇO CA-50 DE 10 MM - MONTAGEM. AF_01/2024	FUES - FUNDAÇÕES E ESTRUTURAS	KG	1,0000000	13,98	13,98
Composição Auxiliar	88245	SINAPI	ARMADOR COM ENCARGOS COMPLEMENTARES	SEDI - SERVIÇOS DIVERSOS	H	0,1160000	27,19	3,15
Composição Auxiliar	88238	SINAPI	AJUDANTE DE ARMADOR COM ENCARGOS COMPLEMENTARES	SEDI - SERVIÇOS DIVERSOS	H	0,0440000	22,37	0,98
Composição Auxiliar	92803	SINAPI	CORTE E DOBRA DE AÇO CA-50, DIÂMETRO DE 10,0 MM. AF_06/2022	FUES - FUNDAÇÕES E ESTRUTURAS	KG	1,0000000	9,22	9,22
Insuno	00039017	SINAPI	ESPACADOR / DISTANCIADOR CIRCULAR COM ENTRADA LATERAL, EM PLASTICO, PARA VERGALHAO *4,2 A 12,5* MM, COBRIMENTO 20 MM	Material	UN	0,4800000	0,22	0,10
Insuno	00043132	SINAPI	ARAME RECOZIDO 16 BWG, D = 1,65 MM (0,016 KG/M) OU 18 BWG, D = 1,25 MM (0,01 KG/M)	Material	KG	0,0250000	21,59	0,53

7.3	Código	Banco	Descrição	Tipo	Und	Quant.	Valor Unit	Total
Composição	96555	SINAPI	CONCRETAGEM DE BLOCO DE COROAMENTO OU VIGA BALDRAME, FCK 30 MPA, COM USO DE JERICA - LANÇAMENTO, ADENSAMENTO E ACABAMENTO. AF_01/2024	FUES - FUNDAÇÕES E ESTRUTURAS	m³	1,0000000	928,00	928,00
Composição Auxiliar	94972	SINAPI	CONCRETO FCK = 30MPA, TRAÇO 1:2,1:2,5 (EM MASSA SECA DE CIMENTO/ AREIA MÉDIA BRITA 1) - PREPARO MECÂNICO COM BETONEIRA 600 L. AF_05/2021	FUES - FUNDAÇÕES E ESTRUTURAS	m³	1,1600000	687,97	798,04
Composição Auxiliar	90586	SINAPI	VIBRADOR DE IMERSÃO, DIÂMETRO DE PONTEIRA 45MM, MOTOR ELÉTRICO TRIFÁSICO POTÊNCIA DE 2 CV - CHP DIURNO. AF_06/2015	CHOR - CUSTOS HORÁRIOS DE MÁQUINAS E EQUIPAMENTOS	CHP	0,3400000	1,36	0,46
Composição Auxiliar	90587	SINAPI	VIBRADOR DE IMERSÃO, DIÂMETRO DE PONTEIRA 45MM, MOTOR ELÉTRICO TRIFÁSICO POTÊNCIA DE 2 CV - CHI DIURNO. AF_06/2015	CHOR - CUSTOS HORÁRIOS DE MÁQUINAS E EQUIPAMENTOS	CHI	1,1010000	0,48	0,52
Composição Auxiliar	88309	SINAPI	PEDREIRO COM ENCARGOS COMPLEMENTARES	SEDI - SERVIÇOS DIVERSOS	H	2,4250000	27,39	66,42
Composição Auxiliar	88316	SINAPI	SERVENTE COM ENCARGOS COMPLEMENTARES	SEDI - SERVIÇOS DIVERSOS	H	2,8820000	21,71	62,56

7.4	Código	Banco	Descrição	Valor do BDI =>		188,75	Valor com BDI =>		1.116,75
				Tipo	Und	Quant.	Valor Unit	Total	
Composição	C3614	SEINFRA	ALVENARIA DE TIJOLO MACIÇO APARENTE (23x11x5)cm C/ARGAMASSA MISTA DE CAL HIDRATADA, ESP=11 cm	0	m²	1,0000000	203,03	203,03	
Composição Auxiliar	C0192	SEINFRA	ARGAMASSA MISTA DE CAL HIDR. E AREIA S/PEN. TRAÇO 1:4 C/100KG DE CIMENTO	0	m³	0,0250000	549,95	13,74	
Insuno	I2543	SEINFRA	SERVENTE	Mão de Obra	H	1,6000000	20,26	32,41	
Insuno	I6225	SEINFRA	TIJOLO MACIÇO CERÂMICO APARENTE LAMINADO (23 X11X5)CM	Material	UN	86,9600000	1,31	113,91	
Insuno	I2391	SEINFRA	PEDREIRO	Mão de Obra	H	1,6000000	26,86	42,97	
				MO sem LS =>	37,75	LS =>	42,69	MO com LS =>	80,44
				Valor do BDI =>	41,29			Valor com BDI =>	244,32

7.5	Código	Banco	Descrição	Tipo	Und	Quant.	Valor Unit	Total		
Composição	87251	SINAPI	REVESTIMENTO CERÂMICO PARA PISO COM PLACAS TIPO ESMALTADA DE DIMENSÕES 45X45 CM APLICADA EM AMBIENTES DE ÁREA MAIOR QUE 10 M2. AF_02/2023_PE	PISO - PISOS	m²	1,0000000	57,30	57,30		
Composição Auxiliar	88256	SINAPI	AZULEJISTA OU LADRILHISTA COM ENCARGOS COMPLEMENTARES	SEDI - SERVIÇOS DIVERSOS	H	0,2537000	27,26	6,91		
Composição Auxiliar	88316	SINAPI	SERVENTE COM ENCARGOS COMPLEMENTARES	SEDI - SERVIÇOS DIVERSOS	H	0,1308000	21,71	2,83		
Insuno	00001287	SINAPI	PISO EM CERAMICA ESMALTADA, COR LISA, PEI MAIOR OU IGUAL A 4, FORMATO MENOR OU IGUAL A 2025 CM2	Material	M²	1,0600000	37,93	40,20		
Insuno	00034357	SINAPI	REJUNTE CIMENTICIO, QUALQUER COR	Material	KG	0,1880000	4,22	0,79		
Insuno	00001381	SINAPI	ARGAMASSA COLANTE AC I PARA CERAMICAS	Material	KG	9,1325000	0,72	6,57		
					MO sem LS =>	3,38	LS =>	3,83	MO com LS =>	7,21
					Valor do BDI =>	11,65			Valor com BDI =>	68,95

7.6	Código	Banco	Descrição	Tipo	Und	Quant.	Valor Unit	Total
Composição	4695	ORSE	Bancada em granito cinza andorinha p/laboratorio de informática, esp=2,0cm, h=72cm e larg=80cm	Petitoris e Tampos de Balcões	m	1,0000000	922,30	922,30
Item	Código	Banco	Descrição	Tipo	Und	Quant.	Valor Unit	Total
Composição	1912	ORSE	Revestimento ceramico para parede, 15 x 15 cm, azulejo branco, tipo "A", aplicado com argamassa industrializada ac-1, rejuntado, exclusive emboço	Azulejos e Cerâmicas	m²	0,7300000	32,33	23,60
Composição	155	ORSE	Alvenaria tijolo cerâmico maciço (5x9x19), esp = 0.09m (singela), com argamassa traço 1:5 - 1:2:8 (cimento / cal / areia) c/ junta de 2,0cm - R1	Alvenarias de Vedação	m²	0,3400000	110,80	37,67
Composição	126	ORSE	Concreto simples fabricado na obra, fck=15 mpa, lançado e adensado	Concreto Simples	m³	0,0414000	592,49	24,52
Composição	3163	ORSE	Tampo de balcão em granito cinza andorinha, e=2cm	Conversão InfoWORca	m²	1,3000000	563,96	733,14
Composição	3170	ORSE	Forma plana para estruturas, em compensado resinado de 10mm, 03 usos, inclusive escoramento - Revisada 07.2015	Conversão InfoWORca	m²	0,8960000	75,73	67,85
Composição	3639	ORSE	Fornecimento e instalação de tela aço soldada nervurada CA-60, Q-283, malha 10x10cm, ferro 6.02mm (4,48 kg/m2), painel 2,45x6,0m, Telcon ou similar	Armaduras Convencionais	m²	0,8400000	41,93	35,22

#### Detalhamento de Cálculo ORSE

Item	Código	Banco	Descrição	Tipo	Und	Quant.	Valor Unit	Total
Insuno	2540	ORSE	Rejunte colorido flexível para revestimentos cerâmicos	Material	kg	0,1898000	3,50	0,66
Insuno	00012892/SIN API	ORSE	Luva raspa de couro, cano curto (punho *7* cm)	Material	par	0,0133432	11,28	0,15
Insuno	1651	ORSE	Óculos branco proteção	Material	pr	0,0045381	7,00	0,03
Insuno	158	ORSE	Almoço (Participação do empregador)	Material	un	0,5905804	14,00	8,26
Insuno	10517	ORSE	Exames admissionais/demissionais (checkup)	Serviços	cj	0,0023206	300,00	0,69
Insuno	00002711/SIN API	ORSE	Carrinho de mao, em aco, com capacidade de *45 a 65* / / *100* kg, pneu com camara	Material	un	0,0005350	175,45	0,09
Insuno	00012893/SIN API	ORSE	Bota de seguranca com biqueira de aco e colarinho acolchoado	Material	par	0,0045381	76,67	0,34
Insuno	10492	ORSE	Cesta Básica	Material	un	0,0261062	205,00	5,35
Insuno	10596	ORSE	Protetor auricular	Material	un	0,0261062	4,90	0,12
Insuno	4728	ORSE	Talhadeira chata 10"	Material	un	0,0008025	18,58	0,01
Insuno	10761	ORSE	Refeição - café da manhã ( café com leite e dois pães com manteiga)	Serviços	un	0,5905804	5,00	2,95

Insumo	10362	ORSE	Seguro de vida e acidente em grupo	Serviços	un	0,0261062	12,54	0,32
Insumo	941	ORSE	Fardamento com mangas curta	Material	un	0,0087021	196,71	1,71
Insumo	10788	ORSE	Pá quadrada	Material	un	0,0005350	36,90	0,01
Insumo	00012895/SIN API	ORSE	Capacete de segurança aba frontal com suspensão de polietileno, sem jugular (classe b)	Material	un	0,0034808	14,00	0,04
Insumo	4729	ORSE	Marreta 1 kg com cabo	Material	un	0,0002675	37,80	0,01
Insumo	2378	ORSE	Vale transporte	Material	un	0,4561870	4,50	2,05
Insumo	10599	ORSE	Protetor solar fps 30 com 120ml	Material	un	0,0104425	18,00	0,18
Insumo	00012894/SIN API	ORSE	Capa para chuva em pvc com forro de poliéster, com capuz (amarela ou azul)	Material	un	0,0011603	20,85	0,02
Insumo	00006111/SIN API	ORSE	Servente de obras (horista)	Mão de Obra	h	2,6751510	14,58	39,00
Insumo	00000371/SIN API	ORSE	Argamassa industrializada multiuso, para revestimento interno e externo e assentamento de blocos diversos	Material	kg	2,7594000	0,98	2,70
Insumo	11245	ORSE	Desempoladeira de madeira 12x22	Material	un	0,0011681	11,60	0,01
Insumo	4722	ORSE	Colher de pedreiro	Material	un	0,0006675	18,80	0,01
Insumo	11247	ORSE	Serra mármore	Material	un	0,0001669	327,80	0,05
Insumo	11265	ORSE	Martelo de borracha com cabo	Material	un	0,0006675	18,75	0,01
Insumo	10789	ORSE	Nível de bolha de madeira	Material	un	0,0003337	15,40	0,00
Insumo	10282	ORSE	Regua de alumínio c/ 2,00m (para pedreiro)	Material	un	0,0003337	44,00	0,01
Insumo	11243	ORSE	Martelo sem unha	Material	un	0,0001669	28,00	0,00
Insumo	11246	ORSE	Escala métrica de bambú	Material	Un	0,0011681	10,22	0,01
Insumo	11264	ORSE	Marreta de 1/2 kg com cabo	Material	un	0,0003337	13,52	0,00
Insumo	4174	ORSE	Desempenadeira de aço lisa, cabo madeira, ref:143, Atlas ou similar	Material	un	0,0008344	12,00	0,01
Insumo	10790	ORSE	Prumo de face	Material	un	0,0001669	25,95	0,00
Insumo	00004750/SIN API	ORSE	Pedreiro (horista)	Mão de Obra	h	1,6687040	19,02	31,73
Insumo	235	ORSE	Cerâmica tipo azulejo branco 15x15 cm, tipo "A"	Material	m²	0,7665000	11,23	8,60
Insumo	00001379/SIN API	ORSE	Cimento portland composto cp ii-32	Material	kg	14,1103600	0,76	10,72
Insumo	00001106/SIN API	ORSE	Cal hidratada ch-i para argamassas	Material	kg	1,9801600	1,33	2,63
Insumo	00000367/SIN API	ORSE	Areia grossa - posto jazida/fornecedor (retirado na jazida, sem transporte)	Material	m³	0,0510283	101,30	5,16
Insumo	2212	ORSE	Tijolo cerâmico maciço 5 x 9 x 19cm	Material	un	23,1200000	0,60	13,87
Insumo	11249	ORSE	Serra circular elétrica portátil	Equipamento	un	0,0001030	617,95	0,06
Insumo	10577	ORSE	Serrote 40cm	Material	un	0,0001030	29,90	0,00
Insumo	11244	ORSE	Martelo com unha	Material	un	0,0002060	48,95	0,01
Insumo	10578	ORSE	Formão grande	Material	un	0,0002060	15,15	0,00
Insumo	11248	ORSE	Furadeira e Parafusadeira elétrica Bosch ou Similar profissional	Equipamento	un	0,0001030	246,00	0,02
Insumo	10579	ORSE	Chave de fenda chata 30 cm	Material	un	0,0002060	26,89	0,00
Insumo	00000378/SIN API	ORSE	Armador (horista)	Mão de Obra	h	0,4274520	19,02	8,13
Insumo	10586	ORSE	Torquesa	Material	un	0,0000855	39,00	0,00
Insumo	10585	ORSE	Arco de serra	Material	un	0,0000855	19,90	0,00
Insumo	00001213/SIN API	ORSE	Carpinteiro de formas para concreto (horista)	Mão de Obra	h	1,0300720	19,02	19,59
Insumo	00004718/SIN API	ORSE	Pedra britada n. 2 (19 a 38 mm) posto pedra/fornecedor, sem frete	Material	m³	0,0259578	138,48	3,59
Insumo	00004721/SIN API	ORSE	Pedra britada n. 1 (9,5 a 19 mm) posto pedra/fornecedor, sem frete	Material	m³	0,0086526	137,75	1,19
Insumo	2585	ORSE	Tampo/bancada de granito cinza andorinha, e=2cm	Material	m²	1,3000000	510,10	663,13
Insumo	9964	ORSE	Perfil Alumínio, Tubo Retangular 50,80mm x 25,40mm x 1,20mm (0,484kg/m)	Material	m	0,7800000	29,96	23,36
Insumo	629	ORSE	Compensado resinado 10mm - Madeirit ou similar	Material	m²	0,3485440	28,71	10,00
Insumo	00002692/SIN API	ORSE	Desmoldante protetor para formas de madeira, de base oleosa emulsionada em água	Material	l	0,0179200	9,31	0,16
Insumo	00005068/SIN API	ORSE	Prego de aço polido com cabeça 17 x 21 (2 x 11)	Material	kg	0,0224000	18,31	0,41
Insumo	00043130/SIN API	ORSE	Arame galvanizado 12 bwg, d = 2,76 mm (0,048 kg/m) ou 14 bwg, d = 2,11 mm (0,026 kg/m)	Material	kg	0,1344000	27,90	3,74
Insumo	1569	ORSE	Madeira mista serrada (barrote) 6 x 6cm - 0,0036 m3/m (angelim, louro)	Material	m	1,8314240	6,69	12,25
Insumo	00005069/SIN API	ORSE	Prego de aço polido com cabeça 17 x 27 (2 1/2 x 11)	Material	kg	0,0896000	18,66	1,67
Insumo	00004509/SIN API	ORSE	Sarrafo *2,5 x 10* cm em pinus, mista ou equivalente da região - bruta	Material	m	1,6262400	5,51	8,96
Insumo	00006193/SIN API	ORSE	Tabua não aparelhada *2,5 x 20* cm, em macaranduba/massaranduba, angelim ou equivalente da região - bruta	Material	m	0,1827840	15,54	2,84
Insumo	2868	ORSE	Tela aço soldada nervurada CA-60, Q-283, malha 10x10cm, ferro 6.0mm, painel 2,45x6,0m, (4,48kg/m²), Telcon ou similar	Material	m²	0,8400000	30,58	25,68

MO sem LS => 46,20      LS => 52,25      MO com LS => 98,45  
Valor do BDI => 187,59      Valor com BDI => 1.109,89

7.7	Código	Banco	Descrição	Tipo	Und	Quant.	Valor Unit	Total
Composição	87684	SINAPI	CONTRAPISO EM ARGAMASSA PRONTA, PREPARO MANUAL, APLICADO EM ÁREAS SECAS SOBRE LAJE, NÃO ADERIDO, ACABAMENTO NÃO REFORÇADO, ESPESSURA 4CM. AF. 07/2021	PISO - PISOS	m²	1,0000000	115,64	115,64
Composição Auxiliar	88309	SINAPI	PEDREIRO COM ENCARGOS COMPLEMENTARES	SEDI - SERVIÇOS DIVERSOS	H	0,2480000	27,39	6,79
Composição Auxiliar	87399	SINAPI	ARGAMASSA PRONTA PARA CONTRAPISO, PREPARO MANUAL. AF. 08/2019	SEDI - SERVIÇOS DIVERSOS	m³	0,0530000	2.003,13	106,16
Composição Auxiliar	88316	SINAPI	SERVENTE COM ENCARGOS COMPLEMENTARES	SEDI - SERVIÇOS DIVERSOS	H	0,1240000	21,71	2,69

MO sem LS => 8,39      LS => 9,50      MO com LS => 17,89  
Valor do BDI => 23,52      Valor com BDI => 139,16

7.8	Código	Banco	Descrição	Tipo	Und	Quant.	Valor Unit	Total
Composição	92542	SINAPI	TRAMA DE MADEIRA COMPOSTA POR RIPAS, CAIBROS E TERÇAS PARA TELHADOS DE MAIS QUE 2 ÁGUAS PARA TELHA CERÂMICA CAPA-CANAL, INCLUSO TRANSPORTE VERTICAL. AF. 07/2019	COBE - COBERTURA	m²	1,0000000	85,31	85,31
Composição Auxiliar	88262	SINAPI	CARPINTEIRO DE FORMAS COM ENCARGOS COMPLEMENTARES	SEDI - SERVIÇOS DIVERSOS	H	0,6760000	26,97	18,23

Composição Auxiliar	93281	SINAPI	GUINCHO ELÉTRICO DE COLUNA, CAPACIDADE 400 KG, COM MOTO FREIO, MOTOR TRIFÁSICO DE 1,25 CV - CHP DIURNO. AF_03/2016	CHOR - CUSTOS HORÁRIOS DE MÁQUINAS E EQUIPAMENTOS	CHP	0,0435000	28,94	1,25
Composição Auxiliar	93282	SINAPI	GUINCHO ELÉTRICO DE COLUNA, CAPACIDADE 400 KG, COM MOTO FREIO, MOTOR TRIFÁSICO DE 1,25 CV - CHI DIURNO. AF_03/2016	CHOR - CUSTOS HORÁRIOS DE MÁQUINAS E EQUIPAMENTOS	CHI	0,0604000	27,73	1,67
Composição Auxiliar	88239	SINAPI	AJUDANTE DE CARPINTEIRO COM ENCARGOS COMPLEMENTARES	SEDI - SERVIÇOS DIVERSOS	H	0,4940000	22,20	10,96
Insumo	00004430	SINAPI	CAIBRO NAO APARELHADO *5 X 6* CM, EM MACARANDUBA/MASSARANDUBA, ANGELIM OU EQUIVALENTE DA REGIAO - BRUTA	Material	M	2,3600000	10,00	23,60
Insumo	00039027	SINAPI	PREGO DE ACO POLIDO COM CABECA 19 X 36 (3 1/4 X 9)	Material	KG	0,0500000	20,32	1,01
Insumo	00040568	SINAPI	PREGO DE ACO POLIDO COM CABECA 22 X 48 (4 1/4 X 5)	Material	KG	0,0300000	20,50	0,61
Insumo	00004425	SINAPI	VIGA NAO APARELHADA *6 X 12* CM, EM MACARANDUBA/MASSARANDUBA, ANGELIM OU EQUIVALENTE DA REGIAO - BRUTA	Material	M	1,0170000	21,15	21,50
Insumo	00004408	SINAPI	RIPA NAO APARELHADA, *1,5 X 5* CM, EM MACARANDUBA/MASSARANDUBA, ANGELIM OU EQUIVALENTE DA REGIAO - BRUTA	Material	M	2,5890000	1,90	4,91
Insumo	00020247	SINAPI	PREGO DE ACO POLIDO COM CABECA 15 X 15 (1 1/4 X 13)	Material	KG	0,0700000	22,53	1,57

7.9	Código	Banco	Descrição	Tipo	Und	Quant.	Valor Unit	Total
Composição	94201	SINAPI	TELHAMENTO COM TELHA CERÂMICA CAPA-CANAL, TIPO COLONIAL, COM ATÉ 2 ÁGUAS, INCLUSO TRANSPORTE VERTICAL. AF_07/2019	COBE - COBERTURA	m²	1,0000000	40,14	40,14
Composição Auxiliar	93281	SINAPI	GUINCHO ELÉTRICO DE COLUNA, CAPACIDADE 400 KG, COM MOTO FREIO, MOTOR TRIFÁSICO DE 1,25 CV - CHP DIURNO. AF_03/2016	CHOR - CUSTOS HORÁRIOS DE MÁQUINAS E EQUIPAMENTOS	CHP	0,0372000	28,94	1,07
Composição Auxiliar	93282	SINAPI	GUINCHO ELÉTRICO DE COLUNA, CAPACIDADE 400 KG, COM MOTO FREIO, MOTOR TRIFÁSICO DE 1,25 CV - CHI DIURNO. AF_03/2016	CHOR - CUSTOS HORÁRIOS DE MÁQUINAS E EQUIPAMENTOS	CHI	0,0516000	27,73	1,43
Composição Auxiliar	88316	SINAPI	SERVENTE COM ENCARGOS COMPLEMENTARES	SEDI - SERVIÇOS DIVERSOS	H	0,3990000	21,71	8,66
Composição Auxiliar	88323	SINAPI	TELHADISTA COM ENCARGOS COMPLEMENTARES	SEDI - SERVIÇOS DIVERSOS	H	0,1330000	26,71	3,55
Insumo	00007173	SINAPI	TELHA DE BARRO / CERAMICA, NAO ESMALTADA, TIPO COLONIAL, CANAL, PLAN, PAULISTA, COMPRIMENTO DE *44 A 50* CM, RENDIMENTO DE COBERTURA DE *26* TELHAS/M2	Material	MIL	0,0275000	925,00	25,43

7.10	Código	Banco	Descrição	Tipo	Und	Quant.	Valor Unit	Total
Composição	12562	ORSE	Luminária para uma lampada led tubular bivolt 18/20 w, base g13 - Rev 01	Luminárias Internas	un	1,0000000	66,81	66,81
Item	Código	Banco	Descrição	Tipo	Und	Quant.	Valor Unit	Total
Insumo	00002436/SIN API	ORSE	Eletricista (horista)	Mão de Obra	h	0,5000000	19,02	9,51
Composição	10549	ORSE	Encargos Complementares - Servente	Provisórios	h	0,5000000	3,88	1,94
Insumo	1343	ORSE	Luminária (calha) p/ lampada fluorescente 1 x 40w/tubular LED 18w a 20w	Material	un	1,0000000	27,00	27,00
Composição	10552	ORSE	Encargos Complementares - Eletricista	Provisórios	h	0,5000000	3,74	1,87
Composição	7882	ORSE	Suporte ( receptáculo) p/ lâmpada fluorescente	Conversão InfoWOrca	un	2,0000000	5,50	11,00
Insumo	00006111/SIN API	ORSE	Servente de obras (horista)	Mão de Obra	h	0,5000000	14,58	7,29
Insumo	00039387/SIN API	ORSE	Lampada led tubular bivolt 18/20 w, base g13	Material	un	1,0000000	8,09	8,09

#### Detalhamento de Cálculo ORSE

Item	Código	Banco	Descrição	Tipo	Und	Quant.	Valor Unit	Total		
Insumo	00002436/SIN API	ORSE	Eletricista (horista)	Mão de Obra	h	0,9000000	19,02	17,11		
Insumo	00012892/SIN API	ORSE	Luva raspa de couro, cano curto (punho *7* cm)	Material	par	0,0032200	11,28	0,03		
Insumo	1651	ORSE	Óculos branco proteção	Material	pr	0,0011200	7,00	0,00		
Insumo	158	ORSE	Almoço (Participação do empregador)	Material	un	0,1425200	14,00	1,99		
Insumo	10517	ORSE	Exames admissionais/demissionais (checkup)	Serviços	cj	0,0005600	300,00	0,16		
Insumo	00002711/SIN API	ORSE	Carrinho de mao, em aco, com capacidade de *45 a 65* l / *100* kg, pneu com camara	Material	un	0,0001000	175,45	0,01		
Insumo	00012893/SIN API	ORSE	Bota de seguranca com biqueira de aco e colarinho acolchoado	Material	par	0,0010300	76,67	0,07		
Insumo	10492	ORSE	Cesta Básica	Material	un	0,0063000	205,00	1,29		
Insumo	10596	ORSE	Protetor auricular	Material	un	0,0063000	4,90	0,03		
Insumo	4728	ORSE	Talhadeira chata 10"	Material	un	0,0001500	18,58	0,00		
Insumo	10761	ORSE	Refeição - café da manhã ( café com leite e dois pães com manteiga)	Serviços	un	0,1425200	5,00	0,71		
Insumo	10362	ORSE	Seguro de vida e acidente em grupo	Serviços	un	0,0063000	12,54	0,07		
Insumo	941	ORSE	Fardamento com mangas curta	Material	un	0,0021000	196,71	0,41		
Insumo	10788	ORSE	Pá quadrada	Material	un	0,0001000	36,90	0,00		
Insumo	00012895/SIN API	ORSE	Capacete de seguranca aba frontal com suspensao de polietileno, sem jugular (classe b)	Material	un	0,0008400	14,00	0,01		
Insumo	4729	ORSE	Marreta 1 kg com cabo	Material	un	0,0000500	37,80	0,00		
Insumo	2378	ORSE	Vale transporte	Material	un	0,1059100	4,50	0,47		
Insumo	10599	ORSE	Protetor solar fps 30 com 120ml	Material	un	0,0025200	18,00	0,04		
Insumo	00012894/SIN API	ORSE	Capa para chuva em pvc com forro de poliester, com capuz (amarela ou azul)	Material	un	0,0002800	20,85	0,00		
Insumo	1343	ORSE	Luminária (calha) p/ lampada fluorescente 1 x 40w/tubular LED 18w a 20w	Material	un	1,0000000	27,00	27,00		
Insumo	11242	ORSE	Chave inglesa 12"	Material	un	0,0000900	34,00	0,00		
Insumo	11241	ORSE	Alicate volt-amperimetro	Material	un	0,0001800	170,60	0,03		
Insumo	11240	ORSE	Alicate com isolamento	Material	un	0,0001800	47,69	0,00		
Insumo	10579	ORSE	Chave de fenda chata 30 cm	Material	un	0,0001800	26,89	0,00		
Insumo	2052	ORSE	Suporte ( receptáculo) p/ lâmpada fluorescente	Material	un	2,0000000	1,00	2,00		
Insumo	00006111/SIN API	ORSE	Servente de obras (horista)	Mão de Obra	h	0,5000000	14,58	7,29		
Insumo	00039387/SIN API	ORSE	Lampada led tubular bivolt 18/20 w, base g13	Material	un	1,0000000	8,09	8,09		
					MO sem LS =>	11,45	LS =>	12,95	MO com LS =>	24,40
					Valor do BDI =>	13,58			Valor com BDI =>	80,39

8.1	Código	Banco	Descrição	Tipo	Und	Quant.	Valor Unit	Total
-----	--------	-------	-----------	------	-----	--------	------------	-------

Composição	C2784	SEINFRA	ESCAVAÇÃO MANUAL SOLO DE 1A.CAT. PROF. ATÉ 1.50m	0	m³	1,0000000	53,68	53,68
Insumo	I2543	SEINFRA	SERVENTE	Mão de Obra	H	2,6500000	20,26	53,68
				MO sem LS =>	25,19	LS =>	28,49	53,68
				Valor do BDI =>	10,91		Valor com BDI =>	64,59

8.3	Código	Banco	Descrição	Tipo	Und	Quant.	Valor Unit	Total
Composição	94342	SINAPI	ATERRO MANUAL DE VALAS COM AREIA PARA ATERRO. AF_08/2023	MOVT - MOVIMENTO DE TERRA	m³	1,0000000	91,66	91,66
Composição Auxiliar	91533	SINAPI	COMPACTADOR DE SOLOS DE PERCUSSÃO (SOQUETE) COM MOTOR A GASOLINA 4 TEMPOS, POTÊNCIA 4 CV - CHP DIURNO. AF_08/2015	CHOR - CUSTOS HORÁRIOS DE MÁQUINAS E EQUIPAMENTOS	CHP	0,1962000	35,20	6,90
Composição Auxiliar	5903	SINAPI	CAMINHÃO PIPA 10.000 L TRUCADO, PESO BRUTO TOTAL 23.000 KG, CARGA ÚTIL MÁXIMA 15.935 KG, DISTÂNCIA ENTRE EIXOS 4,8 M, POTÊNCIA 230 CV, INCLUSIVE TANQUE DE AÇO PARA TRANSPORTE DE ÁGUA - CHI DIURNO. AF_06/2014	CHOR - CUSTOS HORÁRIOS DE MÁQUINAS E EQUIPAMENTOS	CHI	0,0006000	70,88	0,04
Composição Auxiliar	5901	SINAPI	CAMINHÃO PIPA 10.000 L TRUCADO, PESO BRUTO TOTAL 23.000 KG, CARGA ÚTIL MÁXIMA 15.935 KG, DISTÂNCIA ENTRE EIXOS 4,8 M, POTÊNCIA 230 CV, INCLUSIVE TANQUE DE AÇO PARA TRANSPORTE DE ÁGUA - CHP DIURNO. AF_06/2014	CHOR - CUSTOS HORÁRIOS DE MÁQUINAS E EQUIPAMENTOS	CHP	0,0054000	311,42	1,68
Composição Auxiliar	88316	SINAPI	SERVENTE COM ENCARGOS COMPLEMENTARES	SEDI - SERVIÇOS DIVERSOS	H	0,7866000	21,71	17,07
Insumo	00000368	SINAPI	AREIA PARA ATERRO - POSTO JAZIDA/FORNECEDOR (RETIRADO NA JAZIDA, SEM TRANSPORTE)	Material	M³	1,3889000	47,50	65,97
				MO sem LS =>	7,65	LS =>	8,66	16,31
				Valor do BDI =>	18,64		Valor com BDI =>	110,30

8.4	Código	Banco	Descrição	Tipo	Und	Quant.	Valor Unit	Total
Composição	C1351	SEINFRA	CONJUNTO PARA QUADRA DE VOLEI OFICIAL COM POSTES EM TUBO DE ACO GALVANIZADO 3", H = "255" CM, PINTURA EM TINTA ESMALTE SINTETICO, REDE DE NYLON COM 2 MM, MALHA 10 X 10 CM E ANTENAS OFICIAIS	0	CJ	1,0000000	2.703,16	2.703,16
Insumo	I1140	SEINFRA	REDE PARA PARA QUADRA DE VOLEI COMPLETA, COM POSTES EM TUBO DE ACO GALVANIZADO 3", H = "255" CM, PINTURA EM TINTA ESMALTE SINTETICO, REDE DE NYLON COM 2 MM, MALHA 10 X 10 CM E ANTENAS OFICIAIS EM FIBRA DE VIDRO	Material	CJ	1,0000000	2.703,16	2.703,16
				MO sem LS =>	0,00	LS =>	0,00	0,00
				Valor do BDI =>	549,82		Valor com BDI =>	3.252,98

		valor do BDI =>		349,62		valor com BDI =>		3.232,36	
8.5	Código	Banco	Descrição	Tipo	Und	Quant.	Valor Unit	Total	
Composição	2429	ORSE	Rede para volei profissional, em nylon e com medidor de altura	Urbanização de Parques e Praças	un	1,0000000	247,36	247,36	
Item	Código	Banco	Descrição	Tipo	Und	Quant.	Valor Unit	Total	
Insumo	1932	ORSE	Rede volei em nylon, profissional, lona em pvc, c/medidor altura (cod.2006p)	Material	un	1,0000000	247,36	247,36	

**Detalhamento de Cálculo ORSE**

Item	Código	Banco	Descrição	Tipo	Und	Quant.	Valor Unit	Total
Insumo	1932	ORSE	Rede volei em nylon, profissional, lona em pvc, c/medidor altura (cod.2006p)	Material	un	1,0000000	247,36	247,36
				MO sem LS =>	0,00	LS =>	0,00	0,00
				Valor do BDI =>	50,31		Valor com BDI =>	297,67

9.1	Código	Banco	Descrição	Tipo	Und	Quant.	Valor Unit	Total
Composição	12419	ORSE	Confecção e instalação de letreiro em PS tipo caixa PS de 2 e 4mm, com avanço 10cm, com pintura automotiva PU, Fixado por pino, recortado em Router p/ oITPS	Diversos	un	1,0000000	11.603,73	11.603,73
Item	Código	Banco	Descrição	Tipo	Und	Quant.	Valor Unit	Total
Insumo	13275	ORSE	Confecção e instalação de letreiro em PS tipo caixa PS de 2 e 4mm, com avanço 10cm, com pintura automotiva PU, Fixado por pino, recortado em Router p/ oITPS	Material	un	1,0000000	11.603,73	11.603,73

**Detalhamento de Cálculo ORSE**

Item	Código	Banco	Descrição	Tipo	Und	Quant.	Valor Unit	Total
Insumo	13275	ORSE	Confecção e instalação de letreiro em PS tipo caixa PS de 2 e 4mm, com avanço 10cm, com pintura automotiva PU, Fixado por pino, recortado em Router p/ oITPS	Material	un	1,0000000	11.603,73	11.603,73
				MO sem LS =>	0,00	LS =>	0,00	0,00
				Valor do BDI =>	2.360,19		Valor com BDI =>	13.963,92

9.2	Código	Banco	Descrição	Tipo	Und	Quant.	Valor Unit	Total
Composição	2450	ORSE	Limpeza geral	Limpeza	m²	1,0000000	2,44	2,44
Item	Código	Banco	Descrição	Tipo	Und	Quant.	Valor Unit	Total
Insumo	1997	ORSE	Sabão em pó	Material	kg	0,0050000	10,77	0,05
Composição	10549	ORSE	Encargos Complementares - Servente	Provisórios	h	0,1000000	3,88	0,38
Insumo	00006111/SIN API	ORSE	Servente de obras (horista)	Mão de Obra	h	0,1000000	14,58	1,45
Insumo	2414	ORSE	Vassoura piaçava	Material	un	0,0500000	11,90	0,59

**Detalhamento de Cálculo ORSE**

Item	Código	Banco	Descrição	Tipo	Und	Quant.	Valor Unit	Total
Insumo	1997	ORSE	Sabão em pó	Material	kg	0,0050000	10,77	0,05
Insumo	00012892/SIN API	ORSE	Luva raspa de couro, cano curto (punho *7" cm)	Material	par	0,0002300	11,28	0,00
Insumo	1651	ORSE	Óculos branco proteção	Material	pr	0,0000800	7,00	0,00
Insumo	158	ORSE	Almoço (Participação do empregador)	Material	un	0,0101800	14,00	0,14
Insumo	10517	ORSE	Exames admissionais/demissionais (checkup)	Serviços	cj	0,0000400	300,00	0,01
Insumo	00002711/SIN API	ORSE	Carrinho de mao, em aco, com capacidade de *45 a 65" l / *100" kg, pneu com camara	Material	un	0,0000200	175,45	0,00
Insumo	00012893/SIN API	ORSE	Bota de segurancra com biqueira de aco e colarinho acolchoado	Material	par	0,0000800	76,67	0,00
Insumo	10492	ORSE	Cesta Básica	Material	un	0,0004500	205,00	0,09
Insumo	10596	ORSE	Protetor auricular	Material	un	0,0004500	4,90	0,00
Insumo	4728	ORSE	Talhadeira chata 10"	Material	un	0,0000300	18,58	0,00
Insumo	10761	ORSE	Refeição - café da manhã ( café com leite e dois pães com manteiga)	Serviços	un	0,0101800	5,00	0,05
Insumo	10362	ORSE	Seguro de vida e acidente em grupo	Serviços	un	0,0004500	12,54	0,00
Insumo	941	ORSE	Fardamento com mangas curta	Material	un	0,0001500	196,71	0,02
Insumo	10788	ORSE	Pá quadrada	Material	un	0,0000200	36,90	0,00
Insumo	00012895/SIN API	ORSE	Capacete de segurancra aba frontal com suspensao de polietileno, sem jugular (classe b)	Material	un	0,0000600	14,00	0,00

Insumo	4729	ORSE	Marreta 1 kg com cabo	Material	un	0,0000100	37,80	0,00	
Insumo	2378	ORSE	Vale transporte	Material	un	0,0094100	4,50	0,04	
Insumo	10599	ORSE	Protetor solar fps 30 com 120ml	Material	un	0,0001800	18,00	0,00	
Insumo	00012894/SIN API	ORSE	Capa para chuva em pvc com forro de poliester, com capuz (amarela ou azul)	Material	un	0,0000200	20,85	0,00	
Insumo	00006111/SIN API	ORSE	Servente de obras (horista)	Mão de Obra	h	0,1000000	14,58	1,45	
Insumo	2414	ORSE	Vassoura piaçava	Material	un	0,0500000	11,90	0,59	
				MO sem LS =>	0,68	LS =>	0,77	MO com LS =>	1,45
				Valor do BDI =>	0,49			Valor com BDI =>	2,93

**Composições Auxiliares**

	Código	Banco	Descrição	Composições Auxiliares	Tipo	Und	Quant.	Valor Unit	Total	
Composição	88238	SINAPI	AJUDANTE DE ARMADOR COM ENCARGOS COMPLEMENTARES		SEDI - SERVIÇOS DIVERSOS	H	1,0000000	22,37	22,37	
Composição Auxiliar	95308	SINAPI	CURSO DE CAPACITAÇÃO PARA AJUDANTE DE ARMADOR (ENCARGOS COMPLEMENTARES) - HORISTA		SEDI - SERVIÇOS DIVERSOS	H	1,0000000	0,17	0,17	
Insumo	00043465	SINAPI	FERRAMENTAS - FAMILIA PEDREIRO - HORISTA (ENCARGOS COMPLEMENTARES - COLETADO CAIXA)		Equipamento	H	1,0000000	0,78	0,78	
Insumo	00037371	SINAPI	TRANSPORTE - HORISTA (COLETADO CAIXA - ENCARGOS COMPLEMENTARES)		Serviços	H	1,0000000	0,57	0,57	
Insumo	00037372	SINAPI	EXAMES - HORISTA (COLETADO CAIXA - ENCARGOS COMPLEMENTARES)		Material	H	1,0000000	1,43	1,43	
Insumo	00037373	SINAPI	SEGURO - HORISTA (COLETADO CAIXA - ENCARGOS COMPLEMENTARES)		Taxas	H	1,0000000	0,08	0,08	
Insumo	00037370	SINAPI	ALIMENTACAO - HORISTA (COLETADO CAIXA - ENCARGOS COMPLEMENTARES)		Material	H	1,0000000	2,46	2,46	
Insumo	00006114	SINAPI	AJUDANTE DE ARMADOR (HORISTA)		Mão de Obra	H	1,0000000	15,57	15,57	
Insumo	00043489	SINAPI	EPI - FAMILIA PEDREIRO - HORISTA (ENCARGOS COMPLEMENTARES - COLETADO CAIXA)		Equipamento	H	1,0000000	1,31	1,31	
					MO sem LS =>	7,38	LS =>	8,36	MO com LS =>	15,74
					Valor do BDI =>	4,55			Valor com BDI =>	26,92

	Código	Banco	Descrição	valor do BDI =>	4,55		valor com BDI =>	26,92	
				Tipo		Und	Quant.	Valor Unit	Total
Composição	88239	SINAPI	AJUDANTE DE CARPINTEIRO COM ENCARGOS COMPLEMENTARES	SEDI - SERVIÇOS DIVERSOS		H	1,0000000	22,20	22,20
Composição Auxiliar	95309	SINAPI	CURSO DE CAPACITAÇÃO PARA AJUDANTE DE CARPINTEIRO (ENCARGOS COMPLEMENTARES) - HORISTA	SEDI - SERVIÇOS DIVERSOS		H	1,0000000	0,22	0,22
Insumo	00043483	SINAPI	EPI - FAMILIA CARPINTEIRO DE FORMAS - HORISTA (ENCARGOS COMPLEMENTARES - COLETADO CAIXA)	Equipamento		H	1,0000000	1,43	1,43
Insumo	00037373	SINAPI	SEGURO - HORISTA (COLETADO CAIXA - ENCARGOS COMPLEMENTARES)	Taxas		H	1,0000000	0,08	0,08
Insumo	00037370	SINAPI	ALIMENTACAO - HORISTA (COLETADO CAIXA - ENCARGOS COMPLEMENTARES)	Material		H	1,0000000	2,46	2,46
Insumo	00037372	SINAPI	EXAMES - HORISTA (COLETADO CAIXA - ENCARGOS COMPLEMENTARES)	Material		H	1,0000000	1,43	1,43
Insumo	00006117	SINAPI	CARPINTEIRO AUXILIAR (HORISTA)	Mão de Obra		H	1,0000000	15,57	15,57
Insumo	00037371	SINAPI	TRANSPORTE - HORISTA (COLETADO CAIXA - ENCARGOS COMPLEMENTARES)	Serviços		H	1,0000000	0,57	0,57
Insumo	00043459	SINAPI	FERRAMENTAS - FAMILIA CARPINTEIRO DE FORMAS - HORISTA (ENCARGOS COMPLEMENTARES - COLETADO CAIXA)	Equipamento		H	1,0000000	0,44	0,44
				MO sem LS =>	7,41	LS =>	8,38	MO com LS =>	15,79
				Valor do BDI =>	4,51			Valor com BDI =>	26,71

	Código	Banco	Descrição	valor do BDI =>	4,31		valor com BDI =>	26,71	
Composição	88243	SINAPI	AJUDANTE ESPECIALIZADO COM ENCARGOS COMPLEMENTARES	SEDI - SERVIÇOS DIVERSOS	H	1,0000000	22,63	22,63	
Composição Auxiliar	95313	SINAPI	CURSO DE CAPACITAÇÃO PARA AJUDANTE ESPECIALIZADO (ENCARGOS COMPLEMENTARES) - HORISTA	SEDI - SERVIÇOS DIVERSOS	H	1,0000000	0,18	0,18	
Insumo	00043491	SINAPI	EPI - FAMILIA SERVENTE - HORISTA (ENCARGOS COMPLEMENTARES - COLETADO CAIXA)	Equipamento	H	1,0000000	1,39	1,39	
Insumo	00037372	SINAPI	EXAMES - HORISTA (COLETADO CAIXA - ENCARGOS COMPLEMENTARES)	Material	H	1,0000000	1,43	1,43	
Insumo	00037370	SINAPI	ALIMENTACAO - HORISTA (COLETADO CAIXA - ENCARGOS COMPLEMENTARES)	Material	H	1,0000000	2,46	2,46	
Insumo	00037373	SINAPI	SEGURO - HORISTA (COLETADO CAIXA - ENCARGOS COMPLEMENTARES)	Taxas	H	1,0000000	0,08	0,08	
Insumo	00000242	SINAPI	AJUDANTE ESPECIALIZADO (HORISTA)	Mão de Obra	H	1,0000000	15,91	15,91	
Insumo	00043467	SINAPI	FERRAMENTAS - FAMILIA SERVENTE - HORISTA (ENCARGOS COMPLEMENTARES - COLETADO CAIXA)	Equipamento	H	1,0000000	0,61	0,61	
Insumo	00037371	SINAPI	TRANSPORTE - HORISTA (COLETADO CAIXA - ENCARGOS COMPLEMENTARES)	Serviços	H	1,0000000	0,57	0,57	
				MO sem LS =>	7,55	LS =>	8,54	MO com LS =>	16,09
				Valor do BDI =>	4,60			Valor com BDI =>	27,23

	Código	Banco	Descrição	Tipo	Und	Quant.	Valor Unit	Total	
				Valor do BDI =>				27,84	
Composição	90767	SINAPI	APONTADOR OU APROPRIADOR COM ENCARGOS COMPLEMENTARES	SEDI - SERVIÇOS DIVERSOS	H	1,0000000	23,14	23,14	
Composição Auxiliar	95393	SINAPI	CURSO DE CAPACITAÇÃO PARA APONTADOR OU APROPRIADOR (ENCARGOS COMPLEMENTARES) - HORISTA	SEDI - SERVIÇOS DIVERSOS	H	1,0000000	0,43	0,43	
Insumo	00043458	SINAPI	FERRAMENTAS - FAMILIA ALMOXARIFE - HORISTA (ENCARGOS COMPLEMENTARES - COLETADO CAIXA)	Equipamento	H	1,0000000	0,06	0,06	
Insumo	00006122	SINAPI	APONTADOR OU APROPRIADOR DE MAO DE OBRA (HORISTA)	Mão de Obra	H	1,0000000	20,33	20,33	
Insumo	00043482	SINAPI	EPI - FAMILIA ALMOXARIFE - HORISTA (ENCARGOS COMPLEMENTARES - COLETADO CAIXA)	Equipamento	H	1,0000000	0,81	0,81	
Insumo	00037372	SINAPI	EXAMES - HORISTA (COLETADO CAIXA - ENCARGOS COMPLEMENTARES)	Material	H	1,0000000	1,43	1,43	
Insumo	00037373	SINAPI	SEGURO - HORISTA (COLETADO CAIXA - ENCARGOS COMPLEMENTARES)	Taxas	H	1,0000000	0,08	0,08	
				MO sem LS =>	9,74	LS =>	11,02	MO com LS =>	20,76
				Valor do BDI =>	4,70			Valor com BDI =>	27,84

	Código	Banco	Descrição	Tipo	Und	Quant.	Valor Unit	Total	
Composição	C0192	SEINFRA	ARGAMASSA MISTA DE CAL HIDR. E AREIA S/PEN. TRAÇO 1:4 C/100KG DE CIMENTO	0	m³	1,0000000	549,95	549,95	
Insumo	10441	SEINFRA	CAL HIDRATADA	Material	KG	182,0000000	0,96	174,72	
Insumo	10109	SEINFRA	AREIA MEDIA	Material	m³	1,2160000	83,58	101,63	
Insumo	12543	SEINFRA	SERVENTE	Mão de Obra	H	10,0000000	20,26	202,60	
Insumo	10805	SEINFRA	CIMENTO PORTLAND	Material	KG	100,0000000	0,71	71,00	
				MO sem LS =>	95,09	LS =>	107,51	MO com LS =>	202,60
				Valor do BDI =>	111,85			Valor com BDI =>	661,80

	Código	Banco	Descrição	Tipo	Und	Quant.	Valor Unit	Valor Total	
Composição	87399	SINAPI	ARGAMASSA PRONTA PARA CONTRAPISO, PREPARO MANUAL. AF. 08/2019	SEDI - SERVIÇOS DIVERSOS	m³	1,0000000	2.003,13	2.003,13	
Composição Auxiliar	88316	SINAPI	SERVENTE COM ENCARGOS COMPLEMENTARES	SEDI - SERVIÇOS DIVERSOS	H	13,5300000	21,71	293,73	
Insumo	00036886	SINAPI	ARGAMASSA PRONTA PARA CONTRAPISO	Material	KG	2.310,0000000	0,74	1.709,40	
				MO sem LS =>	96,33	LS =>	108,92	MO com LS =>	205,25
				Valor do BDI =>	407,43			Valor com BDI =>	2.410,56



	Código	Banco	Descrição	Tipo	Und	Quant.	Valor Unit	Total	
Composição	100475	SINAPI	ARGAMASSA TRAÇO 1:3 (EM VOLUME DE CIMENTO E AREIA MÉDIA ÚMIDA) COM ADIÇÃO DE IMPERMEABILIZANTE, PREPARO MECÂNICO COM BETONEIRA 400 L. AF_08/2019	SEDI - SERVIÇOS DIVERSOS	m³	1,0000000	911,16	911,16	
Composição Auxiliar	88377	SINAPI	OPERADOR DE BETONEIRA ESTACIONÁRIA/MISTURADOR COM ENCARGOS COMPLEMENTARES	SEDI - SERVIÇOS DIVERSOS	H	3,7500000	27,09	101,58	
Composição Auxiliar	88831	SINAPI	BETONEIRA CAPACIDADE NOMINAL DE 400 L, CAPACIDADE DE MISTURA 280 L, MOTOR ELÉTRICO TRIFÁSICO POTÊNCIA DE 2 CV, SEM CARREGADOR - CHI DIURNO. AF_05/2023	CHOR - CUSTOS HORÁRIOS DE MÁQUINAS E EQUIPAMENTOS	CHI	2,8800000	0,50	1,44	
Composição Auxiliar	88830	SINAPI	BETONEIRA CAPACIDADE NOMINAL DE 400 L, CAPACIDADE DE MISTURA 280 L, MOTOR ELÉTRICO TRIFÁSICO POTÊNCIA DE 2 CV, SEM CARREGADOR - CHP DIURNO. AF_05/2023	CHOR - CUSTOS HORÁRIOS DE MÁQUINAS E EQUIPAMENTOS	CHP	0,8700000	2,32	2,01	
Insumo	00001379	SINAPI	CIMENTO PORTLAND COMPOSTO CP II-32	Material	KG	486,0000000	1,00	486,00	
Insumo	00000370	SINAPI	AREIA MÉDIA - POSTO JAZIDA/FORNECEDOR (RETIRADO NA JAZIDA, SEM TRANSPORTE)	Material	M³	1,0800000	95,00	102,60	
Insumo	00000123	SINAPI	ADITIVO IMPERMEABILIZANTE DE PEGA NORMAL PARA ARGAMASSAS E CONCRETOS SEM ARMACAO, LIQUIDO E ISENTO DE CLORETOS	Material	L	19,4400000	11,19	217,53	
				MO sem LS =>	38,10	LS =>	43,08	MO com LS =>	81,18
				Valor do BDI =>	185,32			Valor com BDI =>	1.096,48

	Código	Banco	Descrição	Tipo	Und	Quant.	Valor Unit	Total	
Composição	87298	SINAPI	ARGAMASSA TRAÇO 1:3 (EM VOLUME DE CIMENTO E AREIA MÉDIA ÚMIDA) PARA CONTRAPISO, PREPARO MECÂNICO COM BETONEIRA 400 L. AF_08/2019	SEDI - SERVIÇOS DIVERSOS	m³	1,0000000	818,06	818,06	
Composição Auxiliar	88830	SINAPI	BETONEIRA CAPACIDADE NOMINAL DE 400 L, CAPACIDADE DE MISTURA 280 L, MOTOR ELÉTRICO TRIFÁSICO POTÊNCIA DE 2 CV, SEM CARREGADOR - CHP DIURNO. AF_05/2023	CHOR - CUSTOS HORÁRIOS DE MÁQUINAS E EQUIPAMENTOS	CHP	1,0300000	2,32	2,38	
Composição Auxiliar	88377	SINAPI	OPERADOR DE BETONEIRA ESTACIONÁRIA/MISTURADOR COM ENCARGOS COMPLEMENTARES	SEDI - SERVIÇOS DIVERSOS	H	4,4200000	27,09	119,73	
Composição Auxiliar	88831	SINAPI	BETONEIRA CAPACIDADE NOMINAL DE 400 L, CAPACIDADE DE MISTURA 280 L, MOTOR ELÉTRICO TRIFÁSICO POTÊNCIA DE 2 CV, SEM CARREGADOR - CHI DIURNO. AF_05/2023	CHOR - CUSTOS HORÁRIOS DE MÁQUINAS E EQUIPAMENTOS	CHI	3,3900000	0,50	1,69	
Insumo	00000370	SINAPI	AREIA MEDIA - POSTO JAZIDA/FORNECEDOR (RETIRADO NA JAZIDA, SEM TRANSPORTE)	Material	M³	1,2700000	95,00	120,65	
Insumo	00001379	SINAPI	CIMENTO PORTLAND COMPOSTO CP II-32	Material	KG	573,6100000	1,00	573,61	
				MO sem LS =>	44,91	LS =>	50,78	MO com LS =>	95,69
				Valor do BDI =>	166,39			Valor com BDI =>	984,45

	Código	Banco	Descrição	Tipo	Und	Quant.	Valor Unit	Total		
Composição	87298	SINAPI	ARGAMASSA TRAÇO 1:3:12 (EM VOLUME DE CIMENTO, CAL E AREIA MÉDIA ÚMIDA) PARA EMBOÇO/MASSA ÚNICA/ASSENTAMENTO DE ALVENARIA DE VEDAÇÃO, PREPARO MECÂNICO COM BETONEIRA 600 L. AF_08/2019	SEDI - SERVIÇOS DIVERSOS	m³	1,0000000	587,75	587,75		
Composição Auxiliar	89226	SINAPI	BETONEIRA CAPACIDADE NOMINAL DE 600 L, CAPACIDADE DE MISTURA 360 L, MOTOR ELÉTRICO TRIFÁSICO POTÊNCIA DE 4 CV, SEM CARREGADOR - CHI DIURNO. AF_05/2023	CHOR - CUSTOS HORÁRIOS DE MÁQUINAS E EQUIPAMENTOS	CHI	2,4300000	2,05	4,98		
Composição Auxiliar	88316	SINAPI	SERVENTE COM ENCARGOS COMPLEMENTARES	SEDI - SERVIÇOS DIVERSOS	H	0,7600000	21,71	16,49		
Composição Auxiliar	88377	SINAPI	OPERADOR DE BETONEIRA ESTACIONÁRIA/MISTURADOR COM ENCARGOS COMPLEMENTARES	SEDI - SERVIÇOS DIVERSOS	H	3,1700000	27,09	85,87		
Composição Auxiliar	89225	SINAPI	BETONEIRA CAPACIDADE NOMINAL DE 600 L, CAPACIDADE DE MISTURA 360 L, MOTOR ELÉTRICO TRIFÁSICO POTÊNCIA DE 4 CV, SEM CARREGADOR - CHP DIURNO. AF_05/2023	CHOR - CUSTOS HORÁRIOS DE MÁQUINAS E EQUIPAMENTOS	CHP	0,7400000	6,63	4,90		
Insumo	00001379	SINAPI	CIMENTO PORTLAND COMPOSTO CP II-32	Material	KG	135,8900000	1,00	135,89		
Insumo	00001106	SINAPI	CAL HIDRATADA CH-I PARA ARGAMASSAS	Material	KG	181,1900000	1,24	224,67		
Insumo	00000370	SINAPI	AREIA MEDIA - POSTO JAZIDA/FORNECEDOR (RETIRADO NA JAZIDA, SEM TRANSPORTE)	Material	M³	1,2100000	95,00	114,95		
					MO sem LS =>	37,62	LS =>	42,53	MO com LS =>	80,15
					Valor do BDI =>	119,54			Valor com BDI =>	707,29

	Código	Banco	Descrição	Tipo	Und	Quant.	Valor Unit	Total	
Composição	87316	SINAPI	ARGAMASSA TRAÇO 1:4 (EM VOLUME DE CIMENTO E AREIA GROSSA ÚMIDA) PARA CHAPISCO CONVENCIONAL, PREPARO MECÂNICO COM BETONEIRA 400 L. AF_08/2019	SEDI - SERVIÇOS DIVERSOS	m³	1,0000000	571,65	571,65	
Composição Auxiliar	88830	SINAPI	BETONEIRA CAPACIDADE NOMINAL DE 400 L, CAPACIDADE DE MISTURA 280 L, MOTOR ELÉTRICO TRIFÁSICO POTÊNCIA DE 2 CV, SEM CARREGADOR - CHP DIURNO. AF_05/2023	CHOR - CUSTOS HORÁRIOS DE MÁQUINAS E EQUIPAMENTOS	CHP	1,0800000	2,32	2,50	
Composição Auxiliar	88831	SINAPI	BETONEIRA CAPACIDADE NOMINAL DE 400 L, CAPACIDADE DE MISTURA 280 L, MOTOR ELÉTRICO TRIFÁSICO POTÊNCIA DE 2 CV, SEM CARREGADOR - CHI DIURNO. AF_05/2023	CHOR - CUSTOS HORÁRIOS DE MÁQUINAS E EQUIPAMENTOS	CHI	3,5600000	0,50	1,78	
Composição Auxiliar	88377	SINAPI	OPERADOR DE BETONEIRA ESTACIONÁRIA/MISTURADOR COM ENCARGOS COMPLEMENTARES	SEDI - SERVIÇOS DIVERSOS	H	4,6400000	27,09	125,69	
Insumo	00000367	SINAPI	AREIA GROSSA - POSTO JAZIDA/FORNECEDOR (RETIRADO NA JAZIDA, SEM TRANSPORTE)	Material	M³	1,0200000	96,24	98,16	
Insumo	00001379	SINAPI	CIMENTO PORTLAND COMPOSTO CP II-32	Material	KG	343,5200000	1,00	343,52	
				MO sem LS =>	47,14	LS =>	53,31	MO com LS =>	100,45
				Valor do BDI =>	116,27			Valor com BDI =>	687,92

	Código	Banco	Descrição	Tipo	Und	Quant.	Valor Unit	Total	
Composição	88631	SINAPI	ARGAMASSA TRAÇO 1:4 (EM VOLUME DE CIMENTO E AREIA MÉDIA ÚMIDA), PREPARO MANUAL. AF_08/2019	SEDI - SERVIÇOS DIVERSOS	m³	1,0000000	678,76	678,76	
Composição Auxiliar	88316	SINAPI	SERVENTE COM ENCARGOS COMPLEMENTARES	SEDI - SERVIÇOS DIVERSOS	H	8,2900000	21,71	179,97	
Insumo	00001379	SINAPI	CIMENTO PORTLAND COMPOSTO CP II-32	Material	KG	389,5400000	1,00	389,54	
Insumo	00000370	SINAPI	AREIA MÉDIA - POSTO JAZIDA/FORNECEDOR (RETIRADO NA JAZIDA, SEM TRANSPORTE)	Material	M³	1,1500000	95,00	109,25	
				MO sem LS =>	59,02	LS =>	66,73	MO com LS =>	125,75
				Valor do BDI =>	138,05			Valor com BDI =>	816,81

	Código	Banco	Descrição	Tipo	Und	Quant.	Valor Unit	Total	
Composição	88245	SINAPI	ARMADOR COM ENCARGOS COMPLEMENTARES	SEDI - SERVIÇOS DIVERSOS	H	1,0000000	27,19	27,19	
Composição Auxiliar	95314	SINAPI	CURSO DE CAPACITAÇÃO PARA ARMADOR (ENCARGOS COMPLEMENTARES) - HORISTA	SEDI - SERVIÇOS DIVERSOS	H	1,0000000	0,23	0,23	
Insumo	00043489	SINAPI	EPI - FAMÍLIA PEDREIRO - HORISTA (ENCARGOS COMPLEMENTARES - COLETADO CAIXA)	Equipamento	H	1,0000000	1,31	1,31	
Insumo	00043465	SINAPI	FERRAMENTAS - FAMÍLIA PEDREIRO - HORISTA (ENCARGOS COMPLEMENTARES - COLETADO CAIXA)	Equipamento	H	1,0000000	0,78	0,78	
Insumo	00000378	SINAPI	ARMADOR (HORISTA)	Mão de Obra	H	1,0000000	20,33	20,33	
Insumo	00037373	SINAPI	SEGURO - HORISTA (COLETADO CAIXA - ENCARGOS COMPLEMENTARES)	Taxas	H	1,0000000	0,08	0,08	
Insumo	00037371	SINAPI	TRANSPORTE - HORISTA (COLETADO CAIXA - ENCARGOS COMPLEMENTARES)	Serviços	H	1,0000000	0,57	0,57	
Insumo	00037370	SINAPI	ALIMENTAÇÃO - HORISTA (COLETADO CAIXA - ENCARGOS COMPLEMENTARES)	Material	H	1,0000000	2,46	2,46	
Insumo	00037372	SINAPI	EXAMES - HORISTA (COLETADO CAIXA - ENCARGOS COMPLEMENTARES)	Material	H	1,0000000	1,43	1,43	
				MO sem LS =>	9,65	LS =>	10,91	MO com LS =>	20,56

			Valor do BDI =>		5,53	Valor com BDI =>		32,72
	Código	Banco	Descrição	Tipo	Und	Quant.	Valor Unit	Total
Composição	92767	SINAPI	ARMAÇÃO DE LAJE DE ESTRUTURA CONVENCIONAL DE CONCRETO ARMADO UTILIZANDO AÇO CA-60 DE 4,2 MM - MONTAGEM. AF_06/2022	FUES - FUNDAÇÕES E ESTRUTURAS	KG	1,0000000	15,43	15,43
Composição Auxiliar	88238	SINAPI	AJUDANTE DE ARMADOR COM ENCARGOS COMPLEMENTARES	SEDI - SERVIÇOS DIVERSOS	H	0,0172000	22,37	0,38
Composição	88245	SINAPI	ARMADOR COM ENCARGOS COMPLEMENTARES	SEDI - SERVIÇOS DIVERSOS	H	0,1055000	27,19	2,86
Composição Auxiliar	92799	SINAPI	CORTE E DOBRA DE AÇO CA-60, DIÂMETRO DE 4,2 MM. AF_06/2022	FUES - FUNDAÇÕES E ESTRUTURAS	KG	1,0000000	11,05	11,05
Composição	00039017	SINAPI	ESPAÇADOR / DISTANCIADOR CIRCULAR COM ENTRADA LATERAL, EM PLÁSTICO, PARA VERGALHAO "4,2 A 12,5" MM, COBRIMENTO 20 MM	Material	UN	2,8160000	0,22	0,61
Insumo	00043132	SINAPI	ARAME RECOZIDO 16 BWG, D = 1,65 MM (0,016 KG/M) OU 18 BWG, D = 1,25 MM (0,01 KG/M)	Material	KG	0,0250000	21,59	0,53
				MO sem LS =>	2,14	LS =>	2,43	4,57
				Valor do BDI =>	3,13			18,56

	Código	Banco	Descrição	Tipo	Und	Quant.	Valor Unit	Total
Composição	88247	SINAPI	AUXILIAR DE ELETRICISTA COM ENCARGOS COMPLEMENTARES	SEDI - SERVIÇOS DIVERSOS	H	1,0000000	22,81	22,81
Composição	95316	SINAPI	CURSO DE CAPACITAÇÃO PARA AUXILIAR DE ELETRICISTA (ENCARGOS COMPLEMENTARES) - HORISTA	SEDI - SERVIÇOS DIVERSOS	H	1,0000000	0,58	0,58
Composição	00043484	SINAPI	EPI - FAMÍLIA ELETRICISTA - HORISTA (ENCARGOS COMPLEMENTARES - COLETADO CAIXA)	Equipamento	H	1,0000000	1,26	1,26
Insumo	00000247	SINAPI	AJUDANTE DE ELETRICISTA (HORISTA)	Mão de Obra	H	1,0000000	15,57	15,57
Insumo	00037371	SINAPI	TRANSPORTE - HORISTA (COLETADO CAIXA - ENCARGOS COMPLEMENTARES)	Serviços	H	1,0000000	0,57	0,57
Insumo	00037372	SINAPI	EXAMES - HORISTA (COLETADO CAIXA - ENCARGOS COMPLEMENTARES)	Material	H	1,0000000	1,43	1,43
Insumo	00037373	SINAPI	SEGURO - HORISTA (COLETADO CAIXA - ENCARGOS COMPLEMENTARES)	Taxas	H	1,0000000	0,08	0,08
Insumo	00043460	SINAPI	FERRAMENTAS - FAMÍLIA ELETRICISTA - HORISTA (ENCARGOS COMPLEMENTARES - COLETADO CAIXA)	Equipamento	H	1,0000000	0,86	0,86
Insumo	00037370	SINAPI	ALIMENTAÇÃO - HORISTA (COLETADO CAIXA - ENCARGOS COMPLEMENTARES)	Material	H	1,0000000	2,46	2,46
				MO sem LS =>	7,58	LS =>	8,57	16,15
				Valor do BDI =>	4,63			27,44

	Código	Banco	Descrição	Tipo	Und	Quant.	Valor Unit	Total
Composição	88256	SINAPI	AZULEJISTA OU LADRILHISTA COM ENCARGOS COMPLEMENTARES	SEDI - SERVIÇOS DIVERSOS	H	1,0000000	27,26	27,26
Composição	95324	SINAPI	CURSO DE CAPACITAÇÃO PARA AZULEJISTA OU LADRILHISTA (ENCARGOS COMPLEMENTARES) - HORISTA	SEDI - SERVIÇOS DIVERSOS	H	1,0000000	0,30	0,30
Composição	00037370	SINAPI	ALIMENTAÇÃO - HORISTA (COLETADO CAIXA - ENCARGOS COMPLEMENTARES)	Material	H	1,0000000	2,46	2,46
Insumo	00043489	SINAPI	EPI - FAMÍLIA PEDREIRO - HORISTA (ENCARGOS COMPLEMENTARES - COLETADO CAIXA)	Equipamento	H	1,0000000	1,31	1,31
Insumo	00037372	SINAPI	EXAMES - HORISTA (COLETADO CAIXA - ENCARGOS COMPLEMENTARES)	Material	H	1,0000000	1,43	1,43
Insumo	00037371	SINAPI	TRANSPORTE - HORISTA (COLETADO CAIXA - ENCARGOS COMPLEMENTARES)	Serviços	H	1,0000000	0,57	0,57
Insumo	00037373	SINAPI	SEGURO - HORISTA (COLETADO CAIXA - ENCARGOS COMPLEMENTARES)	Taxas	H	1,0000000	0,08	0,08
Insumo	00043465	SINAPI	FERRAMENTAS - FAMÍLIA PEDREIRO - HORISTA (ENCARGOS COMPLEMENTARES - COLETADO CAIXA)	Equipamento	H	1,0000000	0,78	0,78
Insumo	00004760	SINAPI	AZULEJISTA OU LADRILHEIRO (HORISTA)	Mão de Obra	H	1,0000000	20,33	20,33
				MO sem LS =>	9,68	LS =>	10,95	20,63
				Valor do BDI =>	5,54			32,80

	Código	Banco	Descrição	Tipo	Und	Quant.	Valor Unit	Total
Composição	3644	ORSE	Acabamento de superfície de piso de concreto com desempenamento manual	Pavimentações Externas	m²	1,0000000	16,45	16,45
Item	Código	Banco	Descrição	Tipo	Und	Quant.	Valor Unit	Total
Composição	10549	ORSE	Encargos Complementares - Servente	Provisórios	h	0,4000000	3,88	1,55
Composição	10550	ORSE	Encargos Complementares - Pedreiro	Provisórios	h	0,4000000	3,75	1,50
Insumo	00004750/SIN API	ORSE	Pedreiro (horista)	Mão de Obra	h	0,4000000	19,02	7,60
Insumo	00006111/SIN API	ORSE	Servente de obras (horista)	Mão de Obra	h	0,4000000	14,58	5,83

#### Detalhamento de Cálculo ORSE

Item	Código	Banco	Descrição	Tipo	Und	Quant.	Valor Unit	Total
Insumo	00012892/SIN API	ORSE	Luva raspa de couro, cano curto (punho *7" cm)	Material	par	0,0018400	11,28	0,02
Insumo	1651	ORSE	Óculos branco proteção	Material	pr	0,0006400	7,00	0,00
Insumo	158	ORSE	Almoço (Participação do empregador)	Material	un	0,0814400	14,00	1,14
Insumo	10517	ORSE	Exames admissionais/demissionais (checkup)	Serviços	cj	0,0003200	300,00	0,09
Insumo	00002711/SIN API	ORSE	Carrinho de mão, em aço, com capacidade de "45 a 65" l / "100" kg, pneu com câmara	Material	un	0,0000900	175,45	0,01
Insumo	00012893/SIN API	ORSE	Bota de segurança com biqueira de aço e colarinho acolchoado	Material	par	0,0006400	76,67	0,04
Insumo	10492	ORSE	Cesta Básica	Material	un	0,0036000	205,00	0,73
Insumo	10596	ORSE	Protetor auricular	Material	un	0,0036000	4,90	0,01
Insumo	4728	ORSE	Talhadeira chata 10"	Material	un	0,0001200	18,58	0,00
Insumo	10761	ORSE	Refeição - café da manhã ( café com leite e dois pães com manteiga)	Serviços	un	0,0814400	5,00	0,40
Insumo	10362	ORSE	Seguro de vida e acidente em grupo	Serviços	un	0,0036000	12,54	0,04
Insumo	941	ORSE	Fardamento com mangas curta	Material	un	0,0012000	196,71	0,23
Insumo	10788	ORSE	Pá quadrada	Material	un	0,0000800	36,90	0,00
Insumo	00012895/SIN API	ORSE	Capacete de segurança aba frontal com suspensão de polietileno, sem jugular (classe b)	Material	un	0,0004800	14,00	0,00
Insumo	4729	ORSE	Marreta 1 kg com cabo	Material	un	0,0000400	37,80	0,00
Insumo	2378	ORSE	Vale transporte	Material	un	0,0638000	4,50	0,28
Insumo	10599	ORSE	Protetor solar fps 30 com 120ml	Material	un	0,0014400	18,00	0,02
Insumo	00012894/SIN API	ORSE	Capa para chuva em pvc com forro de poliéster, com capuz (amarela ou azul)	Material	un	0,0001600	20,85	0,00
Insumo	11245	ORSE	Desempoladeira de madeira 12x22	Material	un	0,0002800	11,60	0,00
Insumo	4722	ORSE	Colher de pedreiro	Material	un	0,0001600	18,80	0,00
Insumo	11247	ORSE	Serra mármore	Material	un	0,0000400	327,80	0,01
Insumo	11265	ORSE	Martelo de borracha com cabo	Material	un	0,0001600	18,75	0,00
Insumo	10789	ORSE	Nível de bolha de madeira	Material	un	0,0000800	15,40	0,00

Insumo	10282	ORSE	Regua de alumínio c/ 2,00m (para pedreiro)	Material	un	0,0000800	44,00	0,00
Insumo	11243	ORSE	Martelo sem unha	Material	un	0,0000400	28,00	0,00
Insumo	11246	ORSE	Escala métrica de bambú	Material	Un	0,0002800	10,22	0,00
Insumo	11264	ORSE	Marreta de 1/2 kg com cabo	Material	un	0,0000800	13,52	0,00
Insumo	4174	ORSE	Desempenadeira de aço lisa, cabo madeira, ref:143, Atlas ou similar	Material	un	0,0002000	12,00	0,00
Insumo	10790	ORSE	Prumo de face	Material	un	0,0000400	25,95	0,00
Insumo	00004750/SIN API	ORSE	Pedreiro (horista)	Mão de Obra	h	0,4000000	19,02	7,60
Insumo	00006111/SIN API	ORSE	Servente de obras (horista)	Mão de Obra	h	0,4000000	14,58	5,83
					MO sem LS =>	6,30	LS =>	7,13
					Valor do BDI =>	3,34	MO com LS =>	13,43
							Valor com BDI =>	19,79

	Código	Banco	Descrição	Tipo	Und	Quant.	Valor Unit	Total
Composição	165	ORSE	Alvenaria bloco cerâmico vedação, 9x19x24cm, e=24cm, com argamassa t5 - 1:2:8(cimento/cal/areia), junta=2cm	Alvenarias de Vedação	m²	1,0000000	150,02	150,02
Item	Código	Banco	Descrição	Tipo	Und	Quant.	Valor Unit	Total
Composição	10549	ORSE	Encargos Complementares - Servente	Provisórios	h	0,8750000	3,88	3,39
Insumo	2657	ORSE	Bloco cerâmico, de vedação, 6 furos horizontais, dim. 9 x 19 x 24 cm	Material	un	47,0000000	1,20	56,40
Insumo	00006111/SIN API	ORSE	Servente de obras (horista)	Mão de Obra	h	0,8750000	14,58	12,75
Composição	10550	ORSE	Encargos Complementares - Pedreiro	Provisórios	h	1,7500000	3,75	6,56
Composição	3308	ORSE	Argamassa em volume - cimento, cal e areia traço t-5 (1:2:8) - 1 saco cimento/50 kg / 2 sacos cal 20 kg / 8 padiolas de areia dim 0.35 x 0.45 x 0.13 m - Confeção mecânica e transporte	Conversão InfoWOrca	m³	0,0649000	577,66	37,49
Insumo	00004750/SIN API	ORSE	Pedreiro (horista)	Mão de Obra	h	1,7500000	19,02	33,28

**Detalhamento de Cálculo ORSE**

Item	Código	Banco	Descrição	Tipo	Und	Quant.	Valor Unit	Total
Insumo	00012892/SIN API	ORSE	Luva raspa de couro, cano curto (punho *7" cm)	Material	par	0,0066346	11,28	0,07
Insumo	1651	ORSE	Óculos branco proteção	Material	pr	0,0023077	7,00	0,01
Insumo	158	ORSE	Almoço (Participação do empregador)	Material	un	0,2936523	14,00	4,11
Insumo	10517	ORSE	Exames admissionais/demissionais (checkup)	Serviços	cj	0,0011538	300,00	0,34
Insumo	00002711/SIN API	ORSE	Carrinho de mao, em aco, com capacidade de *45 a 65" l / *100" kg, pneu com camara	Material	un	0,0002269	175,45	0,03
Insumo	00012893/SIN API	ORSE	Bota de segurança com biqueira de aco e colarinho acolchoado	Material	par	0,0023077	76,67	0,17
Insumo	10492	ORSE	Cesta Básica	Material	un	0,0129807	205,00	2,66
Insumo	10596	ORSE	Protetor auricular	Material	un	0,0129807	4,90	0,06
Insumo	4728	ORSE	Talhadeira chata 10"	Material	un	0,0003404	18,58	0,00
Insumo	10761	ORSE	Refeição - café da manhã ( café com leite e dois pães com manteiga)	Serviços	un	0,2936523	5,00	1,46
Insumo	10362	ORSE	Seguro de vida e acidente em grupo	Serviços	un	0,0129807	12,54	0,16
Insumo	941	ORSE	Fardamento com mangas curta	Material	un	0,0043269	196,71	0,85
Insumo	10788	ORSE	Pá quadrada	Material	un	0,0002269	36,90	0,00
Insumo	00012895/SIN API	ORSE	Capacete de segurança aba frontal com suspensao de polietileno, sem jugular (classe b)	Material	un	0,0017308	14,00	0,02
Insumo	4729	ORSE	Marreta 1 kg com cabo	Material	un	0,0001135	37,80	0,00
Insumo	2378	ORSE	Vale transporte	Material	un	0,2212159	4,50	0,99
Insumo	10599	ORSE	Protetor solar fps 30 com 120ml	Material	un	0,0051923	18,00	0,09
Insumo	00012894/SIN API	ORSE	Capa para chuva em pvc com forro de poliester, com capuz (amarela ou azul)	Material	un	0,0005769	20,85	0,01
Insumo	2657	ORSE	Bloco cerâmico, de vedação, 6 furos horizontais, dim. 9 x 19 x 24 cm	Material	un	47,0000000	1,20	56,40
Insumo	00006111/SIN API	ORSE	Servente de obras (horista)	Mão de Obra	h	1,1346000	14,58	16,54
Insumo	11245	ORSE	Desempoladeira de madeira 12x22	Material	un	0,0012250	11,60	0,01
Insumo	4722	ORSE	Colher de pedreiro	Material	un	0,0007000	18,80	0,01
Insumo	11247	ORSE	Serra mármore	Material	un	0,0001750	327,80	0,05
Insumo	11265	ORSE	Martelo de borracha com cabo	Material	un	0,0007000	18,75	0,01
Insumo	10789	ORSE	Nível de bolha de madeira	Material	un	0,0003500	15,40	0,00
Insumo	10282	ORSE	Regua de alumínio c/ 2,00m (para pedreiro)	Material	un	0,0003500	44,00	0,01
Insumo	11243	ORSE	Martelo sem unha	Material	un	0,0001750	28,00	0,00
Insumo	11246	ORSE	Escala métrica de bambú	Material	Un	0,0012250	10,22	0,01
Insumo	11264	ORSE	Marreta de 1/2 kg com cabo	Material	un	0,0003500	13,52	0,00
Insumo	4174	ORSE	Desempenadeira de aço lisa, cabo madeira, ref:143, Atlas ou similar	Material	un	0,0008750	12,00	0,01
Insumo	10790	ORSE	Prumo de face	Material	un	0,0001750	25,95	0,00
Insumo	00001379/SIN API	ORSE	Cimento portland composto cp ii-32	Material	kg	11,8118000	0,76	8,97
Insumo	00001106/SIN API	ORSE	Cal hidratada ch-i para argamassas	Material	kg	11,8118000	1,33	15,70
Insumo	00000367/SIN API	ORSE	Areia grossa - posto jazida/fornecedor (retirado na jazida, sem transporte)	Material	m³	0,0789184	101,30	7,99
Insumo	00004750/SIN API	ORSE	Pedreiro (horista)	Mão de Obra	h	1,7500000	19,02	33,28
					MO sem LS =>	23,38	LS =>	26,44
					Valor do BDI =>	30,51	MO com LS =>	49,82
							Valor com BDI =>	180,53

	Código	Banco	Descrição	Tipo	Und	Quant.	Valor Unit	Total
Composição	91	ORSE	Alvenaria pedra calcárea argamassada c/ cimento e areia traço t-4 (1:5) - 1 saco cimento 50kg / 5 padiolas areia dim. 0,35z0,45x0,23m - Confeção mecânica e transporte	Alvenarias de Pedra e Concretos para Fundações	m³	1,0000000	526,88	526,88
Item	Código	Banco	Descrição	Tipo	Und	Quant.	Valor Unit	Total
Insumo	00004730/SIN API	ORSE	Pedra de mao ou pedra rachao para arrimo/fundacao (posto pedreira/fornecedor, sem frete)	Material	m³	1,2000000	129,48	155,37
Composição	1906	ORSE	Argamassa cimento e areia traço t-4 (1:5) - 1 saco cimento 50kg / 5 padiolas areia dim. 0,35z0,45x0,23m - Confeção mecânica e transporte	Argamassas	m³	0,3000000	410,10	123,03
Insumo	00004750/SIN API	ORSE	Pedreiro (horista)	Mão de Obra	h	6,0000000	19,02	114,12

Insumo	00006111/SIN API	ORSE	Servente de obras (horista)	Mão de Obra	h	6,0000000	14,58	87,48
Composição	10549	ORSE	Encargos Complementares - Servente	Provisórios	h	6,0000000	3,88	23,28
Composição	10550	ORSE	Encargos Complementares - Pedreiro	Provisórios	h	6,0000000	3,75	22,50

**Detalhamento de Cálculo ORSE**

Item	Código	Banco	Descrição	Tipo	Und	Quant.	Valor Unit	Total
Insumo	00004730/SIN API	ORSE	Pedra de mao ou pedra rachao para arrimo/fundacao (posto pedreira/fornecedor, sem frete)	Material	m³	1,2000000	129,48	155,37
Insumo	00000370/SIN API	ORSE	Areia media - posto jazida/fornecedor (retirado na jazida, sem transporte)	Material	m³	0,3240000	100,00	32,40
Insumo	00006111/SIN API	ORSE	Servente de obras (horista)	Mão de Obra	h	7,2000000	14,58	104,97
Insumo	00012892/SIN API	ORSE	Luva raspa de couro, cano curto (punho *7" cm)	Material	par	0,0303600	11,28	0,34
Insumo	1651	ORSE	Óculos branco proteção	Material	pr	0,0105600	7,00	0,07
Insumo	158	ORSE	Almoço (Participação do empregador)	Material	un	1,3437600	14,00	18,81
Insumo	10517	ORSE	Exames admissionais/demissionais (checkup)	Serviços	cj	0,0052800	300,00	1,58
Insumo	00002711/SIN API	ORSE	Carrinho de mao, em aço, com capacidade de *45 a 65" l / *100" kg, pneu com camara	Material	un	0,0014400	175,45	0,25
Insumo	00012893/SIN API	ORSE	Bota de seguranca com biqueira de aço e colarinho acolchoado	Material	par	0,0105600	76,67	0,80
Insumo	10492	ORSE	Cesta Básica	Material	un	0,0594000	205,00	12,17
Insumo	10596	ORSE	Protetor auricular	Material	un	0,0594000	4,90	0,29
Insumo	4728	ORSE	Talhadeira chata 10"	Material	un	0,0021600	18,58	0,04
Insumo	10761	ORSE	Refeição - café da manhã ( café com leite e dois pães com manteiga)	Serviços	un	1,3437600	5,00	6,71
Insumo	10362	ORSE	Seguro de vida e acidente em grupo	Serviços	un	0,0594000	12,54	0,74
Insumo	941	ORSE	Fardamento com mangas curta	Material	un	0,0198000	196,71	3,89
Insumo	10788	ORSE	Pá quadrada	Material	un	0,0014400	36,90	0,05
Insumo	00012895/SIN API	ORSE	Capacete de seguranca aba frontal com suspensao de polietileno, sem jugular (classe b)	Material	un	0,0079200	14,00	0,11
Insumo	4729	ORSE	Marreta 1 kg com cabo	Material	un	0,0007200	37,80	0,02
Insumo	2378	ORSE	Vale transporte	Material	un	1,0699200	4,50	4,81
Insumo	10599	ORSE	Protetor solar fps 30 com 120ml	Material	un	0,0237600	18,00	0,42
Insumo	00012894/SIN API	ORSE	Capa para chuva em pvc com forro de poliester, com capuz (amarela ou azul)	Material	un	0,0026400	20,85	0,05
Insumo	00001379/SIN API	ORSE	Cimento portland composto cp ii-32	Material	kg	90,0000000	0,76	68,40
Insumo	00004750/SIN API	ORSE	Pedreiro (horista)	Mão de Obra	h	6,0000000	19,02	114,12
Insumo	11245	ORSE	Desempoladeira de madeira 12x22	Material	un	0,0042000	11,60	0,04
Insumo	4722	ORSE	Colher de pedreiro	Material	un	0,0024000	18,80	0,04
Insumo	11247	ORSE	Serra mármore	Material	un	0,0006000	327,80	0,19
Insumo	11265	ORSE	Martelo de borracha com cabo	Material	un	0,0024000	18,75	0,04
Insumo	10789	ORSE	Nível de bolha de madeira	Material	un	0,0012000	15,40	0,01
Insumo	10282	ORSE	Regua de alumínio c/ 2,00m (para pedreiro)	Material	un	0,0012000	44,00	0,05
Insumo	11243	ORSE	Martelo sem unha	Material	un	0,0006000	28,00	0,01
Insumo	11246	ORSE	Escala métrica de bambú	Material	Un	0,0042000	10,22	0,04
Insumo	11264	ORSE	Marreta de 1/2 kg com cabo	Material	un	0,0012000	13,52	0,01
Insumo	4174	ORSE	Desempenadeira de aço lisa, cabo madeira, ref:143, Atlas ou similar	Material	un	0,0030000	12,00	0,03
Insumo	10790	ORSE	Prumo de face	Material	un	0,0006000	25,95	0,01

MO sem LS => 102,83      LS => 116,26      MO com LS => 219,09  
Valor do BDI => 107,16      Valor com BDI => 634,04

Composição	155	ORSE	Alvenaria tijolo cerâmico maciço (5x9x19), esp = 0.09m (singela), com argamassa traço 1:5 - 1:2:8 (cimento / cal / areia) c/ junta de 2,0cm - R1	Alvenarias de Vedação	m²	1,0000000	110,80	110,80
Item	Código	Banco	Descrição	Tipo	Und	Quant.	Valor Unit	Total
Composição	3308	ORSE	Argamassa em volume - cimento, cal e areia traço 1-5 (1:2:8) - 1 saco cimento50 kg / 2 sacos cal 20 kg / 8 padrolas de areia dim 0.35 x 0.45 x 0.13 m - Confeção mecânica e transporte	Conversão InfoWOrc	m³	0,0320000	577,66	18,48
Composição	10550	ORSE	Encargos Complementares - Pedreiro	Provisórios	h	1,5200000	3,75	5,70
Insumo	00004750/SIN API	ORSE	Pedreiro (horista)	Mão de Obra	h	1,5200000	19,02	28,91
Insumo	00006111/SIN API	ORSE	Servente de obras (horista)	Mão de Obra	h	0,9100000	14,58	13,26
Insumo	2212	ORSE	Tijolo cerâmico maciço 5 x 9 x 19cm	Material	un	68,0000000	0,60	40,80
Composição	10549	ORSE	Encargos Complementares - Servente	Provisórios	h	0,9100000	3,88	3,53

**Detalhamento de Cálculo ORSE**

Item	Código	Banco	Descrição	Tipo	Und	Quant.	Valor Unit	Total
Insumo	00001379/SIN API	ORSE	Cimento portland composto cp ii-32	Material	kg	5,8240000	0,76	4,42
Insumo	00001106/SIN API	ORSE	Cal hidratada ch-i para argamassas	Material	kg	5,8240000	1,33	7,74
Insumo	00006111/SIN API	ORSE	Servente de obras (horista)	Mão de Obra	h	1,0380000	14,58	15,13
Insumo	00012892/SIN API	ORSE	Luva raspa de couro, cano curto (punho *7" cm)	Material	par	0,0058834	11,28	0,06
Insumo	1651	ORSE	Óculos branco proteção	Material	pr	0,0020464	7,00	0,01
Insumo	158	ORSE	Almoço (Participação do empregador)	Material	un	0,2604044	14,00	3,64
Insumo	10517	ORSE	Exames admissionais/demissionais (checkup)	Serviços	cj	0,0010232	300,00	0,30
Insumo	00002711/SIN API	ORSE	Carrinho de mao, em aço, com capacidade de *45 a 65" l / *100" kg, pneu com camara	Material	un	0,0002076	175,45	0,03
Insumo	00012893/SIN API	ORSE	Bota de seguranca com biqueira de aço e colarinho acolchoado	Material	par	0,0020464	76,67	0,15
Insumo	10492	ORSE	Cesta Básica	Material	un	0,0115110	205,00	2,35
Insumo	10596	ORSE	Protetor auricular	Material	un	0,0115110	4,90	0,05
Insumo	4728	ORSE	Talhadeira chata 10"	Material	un	0,0003114	18,58	0,00

Insumo	10761	ORSE	Refeição - café da manhã ( café com leite e dois pães com manteiga)	Serviços	un	0,2604044	5,00	1,30
Insumo	10362	ORSE	Seguro de vida e acidente em grupo	Serviços	un	0,0115110	12,54	0,14
Insumo	941	ORSE	Fardamento com mangas curta	Material	un	0,0038370	196,71	0,75
Insumo	10788	ORSE	Pá quadrada	Material	un	0,0002076	36,90	0,00
Insumo	00012895/SIN API	ORSE	Capacete de segurança aba frontal com suspensao de polietileno, sem jugular (classe b)	Material	un	0,0015348	14,00	0,02
Insumo	4729	ORSE	Marreta 1 kg com cabo	Material	un	0,0001038	37,80	0,00
Insumo	2378	ORSE	Vale transporte	Material	un	0,1970838	4,50	0,88
Insumo	10599	ORSE	Protetor solar fps 30 com 120ml	Material	un	0,0046044	18,00	0,08
Insumo	00012894/SIN API	ORSE	Capa para chuva em pvc com forro de poliester, com capuz (amarela ou azul)	Material	un	0,0005116	20,85	0,01
Insumo	00000367/SIN API	ORSE	Areia grossa - posto jazida/fornecedor (retirado na jazida, sem transporte)	Material	m³	0,0389120	101,30	3,94
Insumo	11245	ORSE	Desempoladeira de madeira 12x22	Material	un	0,0010640	11,60	0,01
Insumo	4722	ORSE	Colher de pedreiro	Material	un	0,0006080	18,80	0,01
Insumo	11247	ORSE	Serra mármore	Material	un	0,0001520	327,80	0,04
Insumo	11265	ORSE	Martelo de borracha com cabo	Material	un	0,0006080	18,75	0,01
Insumo	10789	ORSE	Nível de bolha de madeira	Material	un	0,0003040	15,40	0,00
Insumo	10282	ORSE	Regua de alumínio c/ 2,00m (para pedreiro)	Material	un	0,0003040	44,00	0,01
Insumo	11243	ORSE	Martelo sem unha	Material	un	0,0001520	28,00	0,00
Insumo	11246	ORSE	Escala métrica de bambú	Material	Un	0,0010640	10,22	0,01
Insumo	11264	ORSE	Marreta de 1/2 kg com cabo	Material	un	0,0003040	13,52	0,00
Insumo	4174	ORSE	Desempenadeira de aço lisa, cabo madeira, ref:143, Atlas ou similar	Material	un	0,0007600	12,00	0,00
Insumo	10790	ORSE	Prumo de face	Material	un	0,0001520	25,95	0,00
Insumo	00004750/SIN API	ORSE	Pedreiro (horista)	Mão de Obra	h	1,5200000	19,02	28,91
Insumo	2212	ORSE	Tijolo cerâmico maciço 5 x 9 x 19cm	Material	un	68,0000000	0,60	40,80

Item	Código	Banco	Descrição	Tipo	Und	Quant.	Valor Unit	Total
Composição	2305	ORSE	Aplicação de 01 demão de fundo sintético nivelador sobre superfícies de madeira - R1	Esmalte Sintético / Óleo	m²	1,0000000	9,31	9,31
Item	Código	Banco	Descrição	Tipo	Und	Quant.	Valor Unit	Total
Composição	10553	ORSE	Encargos Complementares - Pintor	Provisórios	h	0,2000000	3,95	0,79
Insumo	00006111/SIN API	ORSE	Servente de obras (horista)	Mão de Obra	h	0,1000000	14,58	1,45
Insumo	1032	ORSE	Fundo sintético nivelador selador (coralit ou similar)	Material	l	0,0900000	32,91	2,96
Composição	10549	ORSE	Encargos Complementares - Servente	Provisórios	h	0,1000000	3,88	0,38
Insumo	00004783/SIN API	ORSE	Pintor (horista)	Mão de Obra	h	0,2000000	19,02	3,80

Detalhamento de Cálculo ORSE

Item	Código	Banco	Descrição	Tipo	Und	Quant.	Valor Unit	Total
Insumo	4174	ORSE	Desempenadeira de aço lisa, cabo madeira, ref:143, Atlas ou similar	Material	un	0,0001000	12,00	0,00
Insumo	158	ORSE	Almoço (Participação do empregador)	Material	un	0,0305400	14,00	0,42
Insumo	4725	ORSE	Espátula	Material	un	0,0000800	16,82	0,00
Insumo	00012893/SIN API	ORSE	Bota de segurança com biqueira de aço e colarinho acolchoado	Material	par	0,0002400	76,67	0,01
Insumo	10492	ORSE	Cesta Básica	Material	un	0,0013500	205,00	0,27
Insumo	10599	ORSE	Protetor solar fps 30 com 120ml	Material	un	0,0005400	18,00	0,00
Insumo	10761	ORSE	Refeição - café da manhã ( café com leite e dois pães com manteiga)	Serviços	un	0,0305400	5,00	0,15
Insumo	10596	ORSE	Protetor auricular	Material	un	0,0013500	4,90	0,00
Insumo	00012895/SIN API	ORSE	Capacete de segurança aba frontal com suspensão de polietileno, sem jugular (classe b)	Material	un	0,0001800	14,00	0,00
Insumo	10362	ORSE	Seguro de vida e acidente em grupo	Serviços	un	0,0013500	12,54	0,01
Insumo	2378	ORSE	Vale transporte	Material	un	0,0224900	4,50	0,10
Insumo	10583	ORSE	Trincha 3"	Material	un	0,0009000	11,98	0,01
Insumo	00012894/SIN API	ORSE	Capa para chuva em pvc com forro de poliester, com capuz (amarela ou azul)	Material	un	0,0000600	20,85	0,00
Insumo	10517	ORSE	Exames admissionais/demissionais (checkup)	Serviços	cj	0,0001200	300,00	0,03
Insumo	941	ORSE	Fardamento com mangas curta	Material	un	0,0004500	196,71	0,08
Insumo	00012892/SIN API	ORSE	Luva raspa de couro, cano curto (punho *7" cm)	Material	par	0,0006900	11,28	0,00
Insumo	11251	ORSE	Pincel de seda 2"	Material	un	0,0009000	26,90	0,02
Insumo	11252	ORSE	Escada de aluminio de abrir com 7 degraus	Material	un	0,0000200	269,00	0,00
Insumo	1651	ORSE	Óculos branco proteção	Material	pr	0,0002400	7,00	0,00
Insumo	11250	ORSE	Rolo lâ de carneiro 20cm	Material	un	0,0004600	17,50	0,00
Insumo	00006111/SIN API	ORSE	Servente de obras (horista)	Mão de Obra	h	0,1000000	14,58	1,45
Insumo	1032	ORSE	Fundo sintético nivelador selador (coralit ou similar)	Material	l	0,0900000	32,91	2,96
Insumo	00002711/SIN API	ORSE	Carrinho de mao, em aço, com capacidade de *45 a 65" l / *100" kg, pneu com câmara	Material	un	0,0000200	175,45	0,00
Insumo	4728	ORSE	Talhadeira chata 10"	Material	un	0,0000300	18,58	0,00
Insumo	10788	ORSE	Pá quadrada	Material	un	0,0000200	36,90	0,00
Insumo	4729	ORSE	Marreta 1 kg com cabo	Material	un	0,0000100	37,80	0,00
Insumo	00004783/SIN API	ORSE	Pintor (horista)	Mão de Obra	h	0,2000000	19,02	3,80

Item	Código	Banco	Descrição	Tipo	Und	Quant.	Valor Unit	Total
Composição	1903	ORSE	Argamassa cimento e areia traço 1:1 (1:3) - 1 saco cimento 50kg / 3 padiolas areia dim. 0.35 x 0.45 x 0.23 m - Confeção mecânica e transporte	Argamassas	m³	1,0000000	525,77	525,77



Item	Código	Banco	Descrição	Tipo	Und	Quant.	Valor Unit	Total
Insumo	00006111/SIN API	ORSE	Servente de obras (horista)	Mão de Obra	h	4,0000000	14,58	58,32
Insumo	00000370/SIN API	ORSE	Areia media - posto jazida/fornecedor (retirado na jazida, sem transporte)	Material	m³	1,0800000	100,00	108,00
Insumo	00001379/SIN API	ORSE	Cimento portland composto cp ii-32	Material	kg	452,2000000	0,76	343,67
Composição	10549	ORSE	Encargos Complementares - Servente	Provisórios	h	4,0000000	3,88	15,52

**Detalhamento de Cálculo ORSE**

Item	Código	Banco	Descrição	Tipo	Und	Quant.	Valor Unit	Total		
Insumo	00006111/SIN API	ORSE	Servente de obras (horista)	Mão de Obra	h	4,0000000	14,58	58,32		
Insumo	00000370/SIN API	ORSE	Areia media - posto jazida/fornecedor (retirado na jazida, sem transporte)	Material	m³	1,0800000	100,00	108,00		
Insumo	00001379/SIN API	ORSE	Cimento portland composto cp ii-32	Material	kg	452,2000000	0,76	343,67		
Insumo	00012892/SIN API	ORSE	Luva raspa de couro, cano curto (punho *7* cm)	Material	par	0,0092000	11,28	0,10		
Insumo	1651	ORSE	Óculos branco proteção	Material	pr	0,0032000	7,00	0,02		
Insumo	158	ORSE	Almoço (Participação do empregador)	Material	un	0,4072000	14,00	5,70		
Insumo	10517	ORSE	Exames admissionais/demissionais (checkup)	Serviços	cj	0,0016000	300,00	0,48		
Insumo	00002711/SIN API	ORSE	Carrinho de mao, em aco, com capacidade de *45 a 65* l / *100* kg, pneu com camara	Material	un	0,0008000	175,45	0,14		
Insumo	00012893/SIN API	ORSE	Bota de seguranca com biqueira de aco e colarinho acolchoado	Material	par	0,0032000	76,67	0,24		
Insumo	10492	ORSE	Cesta Básica	Material	un	0,0180000	205,00	3,69		
Insumo	10596	ORSE	Protetor auricular	Material	un	0,0180000	4,90	0,08		
Insumo	4728	ORSE	Talhadeira chata 10"	Material	un	0,0012000	18,58	0,02		
Insumo	10761	ORSE	Refeição - café da manhã ( café com leite e dois pães com manteiga)	Serviços	un	0,4072000	5,00	2,03		
Insumo	10362	ORSE	Seguro de vida e acidente em grupo	Serviços	un	0,0180000	12,54	0,22		
Insumo	941	ORSE	Fardamento com mangas curta	Material	un	0,0060000	196,71	1,18		
Insumo	10788	ORSE	Pá quadrada	Material	un	0,0008000	36,90	0,02		
Insumo	00012895/SIN API	ORSE	Capacete de seguranca aba frontal com suspensao de polietileno, sem jugular (classe b)	Material	un	0,0024000	14,00	0,03		
Insumo	4729	ORSE	Marreta 1 kg com cabo	Material	un	0,0004000	37,80	0,01		
Insumo	2378	ORSE	Vale transporte	Material	un	0,3764000	4,50	1,69		
Insumo	10599	ORSE	Protetor solar fps 30 com 120ml	Material	un	0,0072000	18,00	0,12		
Insumo	00012894/SIN API	ORSE	Capa para chuva em pvc com forro de poliester, com capuz (amarela ou azul)	Material	un	0,0008000	20,85	0,01		
					MO sem LS =>	27,37	LS =>	30,95	MO com LS =>	58,32
					Valor do BDI =>	106,94			Valor com BDI =>	632,71

Item	Código	Banco	Descrição	Tipo	Und	Quant.	Valor Unit	Total
Composição	1905	ORSE	Argamassa cimento e areia traço t-3 (1:3), com aditivo vedacit ou similar- 1 saco cimento 50kg / 3 padiolas areia dim. 0,35x0,45x0,23m / 2kg aditivo vedacit - Confeção mecânica e transporte	Argamassas	m³	1,0000000	672,97	672,97
Insumo	1113	ORSE	Impermeabilizante para concretos e argamassas Vedacit ou similar	Material	kg	20,0000000	7,36	147,20
Insumo	00001379/SIN API	ORSE	Cimento portland composto cp ii-32	Material	kg	452,2000000	0,76	343,67
Insumo	00006111/SIN API	ORSE	Servente de obras (horista)	Mão de Obra	h	4,0000000	14,58	58,32
Insumo	00000370/SIN API	ORSE	Areia media - posto jazida/fornecedor (retirado na jazida, sem transporte)	Material	m³	1,0800000	100,00	108,00
Composição	10549	ORSE	Encargos Complementares - Servente	Provisórios	h	4,0000000	3,88	15,52

**Detalhamento de Cálculo ORSE**

Item	Código	Banco	Descrição	Tipo	Und	Quant.	Valor Unit	Total		
Insumo	1113	ORSE	Impermeabilizante para concretos e argamassas Vedacit ou similar	Material	kg	20,0000000	7,36	147,20		
Insumo	00001379/SIN API	ORSE	Cimento portland composto cp ii-32	Material	kg	452,2000000	0,76	343,67		
Insumo	00006111/SIN API	ORSE	Servente de obras (horista)	Mão de Obra	h	4,0000000	14,58	58,32		
Insumo	00000370/SIN API	ORSE	Areia media - posto jazida/fornecedor (retirado na jazida, sem transporte)	Material	m³	1,0800000	100,00	108,00		
Insumo	00012892/SIN API	ORSE	Luva raspa de couro, cano curto (punho *7* cm)	Material	par	0,0092000	11,28	0,10		
Insumo	1651	ORSE	Óculos branco proteção	Material	pr	0,0032000	7,00	0,02		
Insumo	158	ORSE	Almoço (Participação do empregador)	Material	un	0,4072000	14,00	5,70		
Insumo	10517	ORSE	Exames admissionais/demissionais (checkup)	Serviços	cj	0,0016000	300,00	0,48		
Insumo	00002711/SIN API	ORSE	Carrinho de mao, em aco, com capacidade de *45 a 65* l / *100* kg, pneu com camara	Material	un	0,0008000	175,45	0,14		
Insumo	00012893/SIN API	ORSE	Bota de seguranca com biqueira de aco e colarinho acolchoado	Material	par	0,0032000	76,67	0,24		
Insumo	10492	ORSE	Cesta Básica	Material	un	0,0180000	205,00	3,69		
Insumo	10596	ORSE	Protetor auricular	Material	un	0,0180000	4,90	0,08		
Insumo	4728	ORSE	Talhadeira chata 10"	Material	un	0,0012000	18,58	0,02		
Insumo	10761	ORSE	Refeição - café da manhã ( café com leite e dois pães com manteiga)	Serviços	un	0,4072000	5,00	2,03		
Insumo	10362	ORSE	Seguro de vida e acidente em grupo	Serviços	un	0,0180000	12,54	0,22		
Insumo	941	ORSE	Fardamento com mangas curta	Material	un	0,0060000	196,71	1,18		
Insumo	10788	ORSE	Pá quadrada	Material	un	0,0008000	36,90	0,02		
Insumo	00012895/SIN API	ORSE	Capacete de seguranca aba frontal com suspensao de polietileno, sem jugular (classe b)	Material	un	0,0024000	14,00	0,03		
Insumo	4729	ORSE	Marreta 1 kg com cabo	Material	un	0,0004000	37,80	0,01		
Insumo	2378	ORSE	Vale transporte	Material	un	0,3764000	4,50	1,69		
Insumo	10599	ORSE	Protetor solar fps 30 com 120ml	Material	un	0,0072000	18,00	0,12		
Insumo	00012894/SIN API	ORSE	Capa para chuva em pvc com forro de poliester, com capuz (amarela ou azul)	Material	un	0,0008000	20,85	0,01		
					MO sem LS =>	27,37	LS =>	30,95	MO com LS =>	58,32
					Valor do BDI =>	136,88			Valor com BDI =>	809,85

Composição	1906	ORSE	Argamassa cimento e areia traço t-4 (1:5) - 1 saco cimento 50kg / 5 padiolas areia dim. 0,35x0,45x0,23m - Confeção mecânica e transporte	Argamassas	m³	1,0000000	410,10	410,10
<b>Item</b>	<b>Código</b>	<b>Banco</b>	<b>Descrição</b>	<b>Tipo</b>	<b>Und</b>	<b>Quant.</b>	<b>Valor Unit</b>	<b>Total</b>
Insumo	00000370/SIN API	ORSE	Areia media - posto jazida/fornecedor (retirado na jazida, sem transporte)	Material	m³	1,0800000	100,00	108,00
Insumo	00006111/SIN API	ORSE	Servente de obras (horista)	Mão de Obra	h	4,0000000	14,58	58,32
Composição	10549	ORSE	Encargos Complementares - Servente	Provisórios	h	4,0000000	3,88	15,52
Insumo	00001379/SIN API	ORSE	Cimento portland composto cp ii-32	Material	kg	300,0000000	0,76	228,00

**Detalhamento de Cálculo ORSE**

Item	Código	Banco	Descrição	Tipo	Und	Quant.	Valor Unit	Total		
Insumo	00000370/SIN API	ORSE	Areia media - posto jazida/fornecedor (retirado na jazida, sem transporte)	Material	m³	1,0800000	100,00	108,00		
Insumo	00006111/SIN API	ORSE	Servente de obras (horista)	Mão de Obra	h	4,0000000	14,58	58,32		
Insumo	00012892/SIN API	ORSE	Luva raspa de couro, cano curto (punho *7" cm)	Material	par	0,0092000	11,28	0,10		
Insumo	1651	ORSE	Óculos branco proteção	Material	pr	0,0032000	7,00	0,02		
Insumo	158	ORSE	Almoço (Participação do empregador)	Material	un	0,4072000	14,00	5,70		
Insumo	10517	ORSE	Exames admissionais/demissionais (checkup)	Serviços	cj	0,0016000	300,00	0,48		
Insumo	00002711/SIN API	ORSE	Carrinho de mao, em aco, com capacidade de *45 a 65" l / *100" kg, pneu com camara	Material	un	0,0008000	175,45	0,14		
Insumo	00012893/SIN API	ORSE	Bota de segurancas com biqueira de aco e colarinho acolchoado	Material	par	0,0032000	76,67	0,24		
Insumo	10492	ORSE	Cesta Básica	Material	un	0,0180000	205,00	3,69		
Insumo	10596	ORSE	Protetor auricular	Material	un	0,0180000	4,90	0,08		
Insumo	4728	ORSE	Talhadeira chata 10"	Material	un	0,0012000	18,58	0,02		
Insumo	10761	ORSE	Refeição - café da manhã ( café com leite e dois pães com manteiga)	Serviços	un	0,4072000	5,00	2,03		
Insumo	10362	ORSE	Seguro de vida e acidente em grupo	Serviços	un	0,0180000	12,54	0,22		
Insumo	941	ORSE	Fardamento com mangas curta	Material	un	0,0060000	196,71	1,18		
Insumo	10788	ORSE	Pá quadrada	Material	un	0,0008000	36,90	0,02		
Insumo	00012895/SIN API	ORSE	Capacete de segurancas aba frontal com suspensao de polietileno, sem jugular (classe b)	Material	un	0,0024000	14,00	0,03		
Insumo	4729	ORSE	Marreta 1 kg com cabo	Material	un	0,0004000	37,80	0,01		
Insumo	2378	ORSE	Vale transporte	Material	un	0,3764000	4,50	1,69		
Insumo	10599	ORSE	Protetor solar fps 30 com 120ml	Material	un	0,0072000	18,00	0,12		
Insumo	00012894/SIN API	ORSE	Capa para chuva em pvc com forro de poliester, com capuz (amarela ou azul)	Material	un	0,0008000	20,85	0,01		
Insumo	00001379/SIN API	ORSE	Cimento portland composto cp ii-32	Material	kg	300,0000000	0,76	228,00		
					MO sem LS =>	27,37	LS =>	30,95	MO com LS =>	58,32
					Valor do BDI =>	83,41			Valor com BDI =>	493,51

Composição	3308	ORSE	Argamassa em volume - cimento, cal e areia traço t-5 (1:2:8) - 1 saco cimento50 kg / 2 sacos cal 20 kg / 8 padiolas de areia dim 0.35 x 0.45 x 0.13 m - Confeção mecânica e transporte	Conversão InfoWOrcas	m³	1,0000000	577,66	577,66
<b>Item</b>	<b>Código</b>	<b>Banco</b>	<b>Descrição</b>	<b>Tipo</b>	<b>Und</b>	<b>Quant.</b>	<b>Valor Unit</b>	<b>Total</b>
Insumo	00001379/SIN API	ORSE	Cimento portland composto cp ii-32	Material	kg	182,0000000	0,76	138,32
Insumo	00001106/SIN API	ORSE	Cal hidratada ch-i para argamassas	Material	kg	182,0000000	1,33	242,06
Insumo	00006111/SIN API	ORSE	Servente de obras (horista)	Mão de Obra	h	4,0000000	14,58	58,32
Composição	10549	ORSE	Encargos Complementares - Servente	Provisórios	h	4,0000000	3,88	15,52
Insumo	00000367/SIN API	ORSE	Areia grossa - posto jazida/fornecedor (retirado na jazida, sem transporte)	Material	m³	1,2160000	101,30	123,18

**Detalhamento de Cálculo ORSE**

Item	Código	Banco	Descrição	Tipo	Und	Quant.	Valor Unit	Total		
Insumo	00001379/SIN API	ORSE	Cimento portland composto cp ii-32	Material	kg	182,0000000	0,76	138,32		
Insumo	00001106/SIN API	ORSE	Cal hidratada ch-i para argamassas	Material	kg	182,0000000	1,33	242,06		
Insumo	00006111/SIN API	ORSE	Servente de obras (horista)	Mão de Obra	h	4,0000000	14,58	58,32		
Insumo	00012892/SIN API	ORSE	Luva raspa de couro, cano curto (punho *7" cm)	Material	par	0,0092000	11,28	0,10		
Insumo	1651	ORSE	Óculos branco proteção	Material	pr	0,0032000	7,00	0,02		
Insumo	158	ORSE	Almoço (Participação do empregador)	Material	un	0,4072000	14,00	5,70		
Insumo	10517	ORSE	Exames admissionais/demissionais (checkup)	Serviços	cj	0,0016000	300,00	0,48		
Insumo	00002711/SIN API	ORSE	Carrinho de mao, em aco, com capacidade de *45 a 65" l / *100" kg, pneu com camara	Material	un	0,0008000	175,45	0,14		
Insumo	00012893/SIN API	ORSE	Bota de segurancas com biqueira de aco e colarinho acolchoado	Material	par	0,0032000	76,67	0,24		
Insumo	10492	ORSE	Cesta Básica	Material	un	0,0180000	205,00	3,69		
Insumo	10596	ORSE	Protetor auricular	Material	un	0,0180000	4,90	0,08		
Insumo	4728	ORSE	Talhadeira chata 10"	Material	un	0,0012000	18,58	0,02		
Insumo	10761	ORSE	Refeição - café da manhã ( café com leite e dois pães com manteiga)	Serviços	un	0,4072000	5,00	2,03		
Insumo	10362	ORSE	Seguro de vida e acidente em grupo	Serviços	un	0,0180000	12,54	0,22		
Insumo	941	ORSE	Fardamento com mangas curta	Material	un	0,0060000	196,71	1,18		
Insumo	10788	ORSE	Pá quadrada	Material	un	0,0008000	36,90	0,02		
Insumo	00012895/SIN API	ORSE	Capacete de segurancas aba frontal com suspensao de polietileno, sem jugular (classe b)	Material	un	0,0024000	14,00	0,03		
Insumo	4729	ORSE	Marreta 1 kg com cabo	Material	un	0,0004000	37,80	0,01		
Insumo	2378	ORSE	Vale transporte	Material	un	0,3764000	4,50	1,69		
Insumo	10599	ORSE	Protetor solar fps 30 com 120ml	Material	un	0,0072000	18,00	0,12		
Insumo	00012894/SIN API	ORSE	Capa para chuva em pvc com forro de poliester, com capuz (amarela ou azul)	Material	un	0,0008000	20,85	0,01		
Insumo	00000367/SIN API	ORSE	Areia grossa - posto jazida/fornecedor (retirado na jazida, sem transporte)	Material	m³	1,2160000	101,30	123,18		
					MO sem LS =>	27,37	LS =>	30,95	MO com LS =>	58,32
					Valor do BDI =>	117,49			Valor com BDI =>	695,15

	Código	Banco	Descrição	Tipo	Und	Quant.	Valor Unit	Total
Composição	3406	ORSE	Argamassa industrializada AC-I, Votomassa ou similar	Argamassas	kg	1,0000000	0,92	0,92
Item	Código	Banco	Descrição	Tipo	Und	Quant.	Valor Unit	Total
Composição	10549	ORSE	Encargos Complementares - Servente	Provisórios	h	0,0070000	3,88	0,02
Insumo	00000371/SIN API	ORSE	Argamassa industrializada multiuso, para revestimento interno e externo e assentamento de blocos diversos	Material	kg	0,8400000	0,98	0,82
Insumo	00006111/SIN API	ORSE	Servente de obras (horista)	Mão de Obra	h	0,0070000	14,58	0,10

**Detalhamento de Cálculo ORSE**

Item	Código	Banco	Descrição	Tipo	Und	Quant.	Valor Unit	Total		
Insumo	00012892/SIN API	ORSE	Luva raspa de couro, cano curto (punho *7" cm)	Material	par	0,0000161	11,28	0,00		
Insumo	1651	ORSE	Óculos branco proteção	Material	pr	0,0000056	7,00	0,00		
Insumo	158	ORSE	Almoço (Participação do empregador)	Material	un	0,0007126	14,00	0,00		
Insumo	10517	ORSE	Exames admissionais/demissionais (checkup)	Serviços	cj	0,0000028	300,00	0,00		
Insumo	00002711/SIN API	ORSE	Carrinho de mao, em aço, com capacidade de *45 a 65" l / *100" kg, pneu com camara	Material	un	0,0000014	175,45	0,00		
Insumo	00012893/SIN API	ORSE	Bota de segurancã com biqueira de aço e colarinho acolchoado	Material	par	0,0000056	76,67	0,00		
Insumo	10492	ORSE	Cesta Básica	Material	un	0,0000315	205,00	0,00		
Insumo	10596	ORSE	Protetor auricular	Material	un	0,0000315	4,90	0,00		
Insumo	4728	ORSE	Talhadeira chata 10"	Material	un	0,0000021	18,58	0,00		
Insumo	10761	ORSE	Refeição - café da manhã ( café com leite e dois pães com manteiga)	Serviços	un	0,0007126	5,00	0,00		
Insumo	10362	ORSE	Seguro de vida e acidente em grupo	Serviços	un	0,0000315	12,54	0,00		
Insumo	941	ORSE	Fardamento com mangas curta	Material	un	0,0000105	196,71	0,00		
Insumo	10788	ORSE	Pá quadrada	Material	un	0,0000014	36,90	0,00		
Insumo	00012895/SIN API	ORSE	Capacete de segurancã aba frontal com suspensão de polietileno, sem jugular (classe b)	Material	un	0,0000042	14,00	0,00		
Insumo	4729	ORSE	Marreta 1 kg com cabo	Material	un	0,0000007	37,80	0,00		
Insumo	2378	ORSE	Vale transporte	Material	un	0,0006587	4,50	0,00		
Insumo	10599	ORSE	Protetor solar fps 30 com 120ml	Material	un	0,0000126	18,00	0,00		
Insumo	00012894/SIN API	ORSE	Capa para chuva em pvc com forro de poliester, com capuz (amarela ou azul)	Material	un	0,0000014	20,85	0,00		
Insumo	00000371/SIN API	ORSE	Argamassa industrializada multiuso, para revestimento interno e externo e assentamento de blocos diversos	Material	kg	0,8400000	0,98	0,82		
Insumo	00006111/SIN API	ORSE	Servente de obras (horista)	Mão de Obra	h	0,0070000	14,58	0,10		
					MO sem LS =>	0,04	LS =>	0,06	MO com LS =>	0,10
					Valor do BDI =>	0,18			Valor com BDI =>	1,10

	Código	Banco	Descrição	Tipo	Und	Quant.	Valor Unit	Total
Composição	77	ORSE	Aterro de caixão de edificação, com fornec. de areia, adensada com água	Aterros / Reaterros / Compactações	m³	1,0000000	175,54	175,54
Item	Código	Banco	Descrição	Tipo	Und	Quant.	Valor Unit	Total
Insumo	00000366/SIN API	ORSE	Areia fina - posto jazida/fornecedor (retirado na jazida, sem transporte)	Material	m³	1,2000000	100,00	120,00
Composição	10549	ORSE	Encargos Complementares - Servente	Provisórios	h	3,0000000	3,88	11,64
Insumo	00006111/SIN API	ORSE	Servente de obras (horista)	Mão de Obra	h	3,0000000	14,58	43,74

**Detalhamento de Cálculo ORSE**

Item	Código	Banco	Descrição	Tipo	Und	Quant.	Valor Unit	Total		
Insumo	00000366/SIN API	ORSE	Areia fina - posto jazida/fornecedor (retirado na jazida, sem transporte)	Material	m³	1,2000000	100,00	120,00		
Insumo	00012892/SIN API	ORSE	Luva raspa de couro, cano curto (punho *7" cm)	Material	par	0,0069000	11,28	0,07		
Insumo	1651	ORSE	Óculos branco proteção	Material	pr	0,0024000	7,00	0,01		
Insumo	158	ORSE	Almoço (Participação do empregador)	Material	un	0,3054000	14,00	4,27		
Insumo	10517	ORSE	Exames admissionais/demissionais (checkup)	Serviços	cj	0,0012000	300,00	0,36		
Insumo	00002711/SIN API	ORSE	Carrinho de mao, em aço, com capacidade de *45 a 65" l / *100" kg, pneu com camara	Material	un	0,0006000	175,45	0,10		
Insumo	00012893/SIN API	ORSE	Bota de segurancã com biqueira de aço e colarinho acolchoado	Material	par	0,0024000	76,67	0,18		
Insumo	10492	ORSE	Cesta Básica	Material	un	0,0135000	205,00	2,76		
Insumo	10596	ORSE	Protetor auricular	Material	un	0,0135000	4,90	0,06		
Insumo	4728	ORSE	Talhadeira chata 10"	Material	un	0,0009000	18,58	0,01		
Insumo	10761	ORSE	Refeição - café da manhã ( café com leite e dois pães com manteiga)	Serviços	un	0,3054000	5,00	1,52		
Insumo	10362	ORSE	Seguro de vida e acidente em grupo	Serviços	un	0,0135000	12,54	0,16		
Insumo	941	ORSE	Fardamento com mangas curta	Material	un	0,0045000	196,71	0,88		
Insumo	10788	ORSE	Pá quadrada	Material	un	0,0006000	36,90	0,02		
Insumo	00012895/SIN API	ORSE	Capacete de segurancã aba frontal com suspensao de polietileno, sem jugular (classe b)	Material	un	0,0018000	14,00	0,02		
Insumo	4729	ORSE	Marreta 1 kg com cabo	Material	un	0,0003000	37,80	0,01		
Insumo	2378	ORSE	Vale transporte	Material	un	0,2823000	4,50	1,27		
Insumo	10599	ORSE	Protetor solar fps 30 com 120ml	Material	un	0,0054000	18,00	0,09		
Insumo	00012894/SIN API	ORSE	Capa para chuva em pvc com forro de poliester, com capuz (amarela ou azul)	Material	un	0,0006000	20,85	0,01		
Insumo	00006111/SIN API	ORSE	Servente de obras (horista)	Mão de Obra	h	3,0000000	14,58	43,74		
					MO sem LS =>	20,53	LS =>	23,21	MO com LS =>	43,74
					Valor do BDI =>	35,70			Valor com BDI =>	211,24

	Código	Banco	Descrição	Tipo	Und	Quant.	Valor Unit	Total
Composição	140	ORSE	Aço CA - 50 Ø 6,3 a 12,5mm, inclusive corte, dobragem, montagem e colocacão de ferragens nas formas, para superestruturas e fundações - R1	Armaduras Convencionais	kg	1,0000000	13,13	13,13
Item	Código	Banco	Descrição	Tipo	Und	Quant.	Valor Unit	Total
Insumo	00043132/SIN API	ORSE	Arame recozido 16 bwg, d = 1,65 mm (0,016 kg/m) ou 18 bwg, d = 1,25 mm (0,01 kg/m)	Material	kg	0,0200000	27,90	0,55
Insumo	00039017/SIN API	ORSE	Espacador / distanciador circular com entrada lateral, em plastico, para vergalhao *4,2 a 12,5" mm, cobrimento 20 mm	Material	un	0,4000000	0,22	0,08

Insumo	00039315/SIN API	ORSE	Espacador / distanciador tipo garra dupla, em plastico, cobrimento *20* mm, para ferragens de lajes e fundo de vigas	Material	un	0,4000000	0,36	0,14
Insumo	0000378/SIN API	ORSE	Armador (horista)	Mão de Obra	h	0,0800000	19,02	1,52
Composição	10549	ORSE	Encargos Complementares - Servente	Provisórios	h	0,0800000	3,88	0,31
Insumo	00006111/SIN API	ORSE	Servente de obras (horista)	Mão de Obra	h	0,0800000	14,58	1,16
Composição	10555	ORSE	Encargos Complementares - Armador	Provisórios	h	0,0800000	3,72	0,29
Insumo	81	ORSE	Aço ca-50 6,3 a 12,5 mm	Material	kg	1,0000000	9,14	9,14

**Detalhamento de Cálculo ORSE**

Item	Código	Banco	Descrição	Tipo	Und	Quant.	Valor Unit	Total		
Insumo	00043132/SIN API	ORSE	Arame recozido 16 bwg, d = 1,65 mm (0,016 kg/m) ou 18 bwg, d = 1,25 mm (0,01 kg/m)	Material	kg	0,0200000	27,90	0,55		
Insumo	00039017/SIN API	ORSE	Espacador / distanciador circular com entrada lateral, em plastico, para vergalhao *4,2 a 12,5* mm, cobrimento 20 mm	Material	un	0,4000000	0,22	0,08		
Insumo	00039315/SIN API	ORSE	Espacador / distanciador tipo garra dupla, em plastico, cobrimento *20* mm, para ferragens de lajes e fundo de vigas	Material	un	0,4000000	0,36	0,14		
Insumo	00000378/SIN API	ORSE	Armador (horista)	Mão de Obra	h	0,0800000	19,02	1,52		
Insumo	00012892/SIN API	ORSE	Luva raspa de couro, cano curto (punho *7* cm)	Material	par	0,0003680	11,28	0,00		
Insumo	1651	ORSE	Óculos branco proteção	Material	pr	0,0001280	7,00	0,00		
Insumo	158	ORSE	Almoço (Participação do empregador)	Material	un	0,0162880	14,00	0,22		
Insumo	10517	ORSE	Exames admissionais/demissionais (checkup)	Serviços	cj	0,0000640	300,00	0,01		
Insumo	00002711/SIN API	ORSE	Carrinho de mao, em aco, com capacidade de *45 a 65* l / *100* kg, pneu com camara	Material	un	0,0000160	175,45	0,00		
Insumo	00012893/SIN API	ORSE	Bota de seguranca com biqueira de aco e colarinho acolchoado	Material	par	0,0001280	76,67	0,00		
Insumo	10492	ORSE	Cesta Básica	Material	un	0,0007200	205,00	0,14		
Insumo	10596	ORSE	Protetor auricular	Material	un	0,0007200	4,90	0,00		
Insumo	4728	ORSE	Talhadeira chata 10"	Material	un	0,0000240	18,58	0,00		
Insumo	10761	ORSE	Refeição - café da manhã ( café com leite e dois pães com manteiga)	Serviços	un	0,0162880	5,00	0,08		
Insumo	10362	ORSE	Seguro de vida e acidente em grupo	Serviços	un	0,0007200	12,54	0,00		
Insumo	941	ORSE	Fardamento com mangas curta	Material	un	0,0002400	196,71	0,04		
Insumo	10788	ORSE	Pá quadrada	Material	un	0,0000160	36,90	0,00		
Insumo	00012895/SIN API	ORSE	Capacete de seguranca aba frontal com suspensao de polietileno, sem jugular (classe b)	Material	un	0,0000960	14,00	0,00		
Insumo	4729	ORSE	Marreta 1 kg com cabo	Material	un	0,0000080	37,80	0,00		
Insumo	2378	ORSE	Vale transporte	Material	un	0,0127600	4,50	0,05		
Insumo	10599	ORSE	Protetor solar fps 30 com 120ml	Material	un	0,0002880	18,00	0,00		
Insumo	00012894/SIN API	ORSE	Capa para chuva em pvc com forro de poliester, com capuz (amarela ou azul)	Material	un	0,0000320	20,85	0,00		
Insumo	00006111/SIN API	ORSE	Servente de obras (horista)	Mão de Obra	h	0,0800000	14,58	1,16		
Insumo	10586	ORSE	Torquesa	Material	un	0,0000160	39,00	0,00		
Insumo	10585	ORSE	Arco de serra	Material	un	0,0000160	19,90	0,00		
Insumo	81	ORSE	Aço ca-50 6,3 a 12,5 mm	Material	kg	1,0000000	9,14	9,14		
					MO sem LS =>	1,25	LS =>	1,43	MO com LS =>	2,68
					Valor do BDI =>	2,67			Valor com BDI =>	15,80

Composição	141	ORSE	Aço CA - 60 Ø 4,2 a 9,5mm, inclusive corte, dobragem, montagem e colocacao de ferragens nas formas, para superestruturas e fundações - R1	Armaduras Convencionais	kg	1,0000000	12,25	12,25
Item	Código	Banco	Descrição	Tipo	Und	Quant.	Valor Unit	Total
Composição	10549	ORSE	Encargos Complementares - Servente	Provisórios	h	0,0700000	3,88	0,27
Insumo	82	ORSE	Aço ca-60 4,2 a 9,5 mm	Material	kg	1,0000000	8,65	8,65
Insumo	00039017/SIN API	ORSE	Espacador / distanciador circular com entrada lateral, em plastico, para vergalhao *4,2 a 12,5* mm, cobrimento 20 mm	Material	un	0,4000000	0,22	0,08
Insumo	00006111/SIN API	ORSE	Servente de obras (horista)	Mão de Obra	h	0,0700000	14,58	1,02
Composição	10555	ORSE	Encargos Complementares - Armador	Provisórios	h	0,0700000	3,72	0,26
Insumo	00039315/SIN API	ORSE	Espacador / distanciador tipo garra dupla, em plastico, cobrimento *20* mm, para ferragens de lajes e fundo de vigas	Material	un	0,4000000	0,36	0,14
Insumo	00043132/SIN API	ORSE	Arame recozido 16 bwg, d = 1,65 mm (0,016 kg/m) ou 18 bwg, d = 1,25 mm (0,01 kg/m)	Material	kg	0,0200000	27,90	0,55
Insumo	0000378/SIN API	ORSE	Armador (horista)	Mão de Obra	h	0,0700000	19,02	1,33

**Detalhamento de Cálculo ORSE**

Item	Código	Banco	Descrição	Tipo	Und	Quant.	Valor Unit	Total
Insumo	00012892/SIN API	ORSE	Luva raspa de couro, cano curto (punho *7* cm)	Material	par	0,0003220	11,28	0,00
Insumo	1651	ORSE	Óculos branco proteção	Material	pr	0,0001120	7,00	0,00
Insumo	158	ORSE	Almoço (Participação do empregador)	Material	un	0,0142520	14,00	0,19
Insumo	10517	ORSE	Exames admissionais/demissionais (checkup)	Serviços	cj	0,0000560	300,00	0,01
Insumo	00002711/SIN API	ORSE	Carrinho de mao, em aco, com capacidade de *45 a 65* l / *100* kg, pneu com camara	Material	un	0,0000140	175,45	0,00
Insumo	00012893/SIN API	ORSE	Bota de seguranca com biqueira de aco e colarinho acolchoado	Material	par	0,0001120	76,67	0,00
Insumo	10492	ORSE	Cesta Básica	Material	un	0,0006300	205,00	0,12
Insumo	10596	ORSE	Protetor auricular	Material	un	0,0006300	4,90	0,00
Insumo	4728	ORSE	Talhadeira chata 10"	Material	un	0,0000210	18,58	0,00
Insumo	10761	ORSE	Refeição - café da manhã ( café com leite e dois pães com manteiga)	Serviços	un	0,0142520	5,00	0,07
Insumo	10362	ORSE	Seguro de vida e acidente em grupo	Serviços	un	0,0006300	12,54	0,00
Insumo	941	ORSE	Fardamento com mangas curta	Material	un	0,0002100	196,71	0,04
Insumo	10788	ORSE	Pá quadrada	Material	un	0,0000140	36,90	0,00

Insumo	00012895/SIN API	ORSE	Capacete de segurança aba frontal com suspensão de polietileno, sem jugular (classe b)	Material	un	0,0000840	14,00	0,00
Insumo	4729	ORSE	Marreta 1 kg com cabo	Material	un	0,0000070	37,80	0,00
Insumo	2378	ORSE	Vale transporte	Material	un	0,0111650	4,50	0,05
Insumo	10599	ORSE	Protetor solar fps 30 com 120ml	Material	un	0,0002520	18,00	0,00
Insumo	00012894/SIN API	ORSE	Capa para chuva em pvc com forro de poliester, com capuz (amarela ou azul)	Material	un	0,0000280	20,85	0,00
Insumo	82	ORSE	Aço ca-60 4,2 a 9,5 mm	Material	kg	1,0000000	8,65	8,65
Insumo	00039017/SIN API	ORSE	Espacador / distanciador circular com entrada lateral, em plastico, para vergalhao "4,2 a 12,5" mm, cobrimento 20 mm	Material	un	0,4000000	0,22	0,08
Insumo	00006111/SIN API	ORSE	Servente de obras (horista)	Mão de Obra	h	0,0700000	14,58	1,02
Insumo	10586	ORSE	Torquesa	Material	un	0,0000140	39,00	0,00
Insumo	10585	ORSE	Arco de serra	Material	un	0,0000140	19,90	0,00
Insumo	00039315/SIN API	ORSE	Espacador / distanciador tipo garra dupla, em plastico, cobrimento "20" mm, para ferragens de lajes e fundo de vigas	Material	un	0,4000000	0,36	0,14
Insumo	00043132/SIN API	ORSE	Arame recozido 16 bwg, d = 1,65 mm (0,016 kg/m) ou 18 bwg, d = 1,25 mm (0,01 kg/m)	Material	kg	0,0200000	27,90	0,55
Insumo	00000378/SIN API	ORSE	Armador (horista)	Mão de Obra	h	0,0700000	19,02	1,33

	Código	Banco	Descrição	Tipo	Und	Quant.	Valor Unit	Total
Composição	88831	SINAPI	BETONEIRA CAPACIDADE NOMINAL DE 400 L, CAPACIDADE DE MISTURA 280 L, MOTOR ELÉTRICO TRIFÁSICO POTÊNCIA DE 2 CV, SEM CARREGADOR - CHI DIURNO. AF_05/2023	CHOR - CUSTOS HORÁRIOS DE MÁQUINAS E EQUIPAMENTOS	CHI	1,0000000	0,50	0,50
Composição Auxiliar	88826	SINAPI	BETONEIRA CAPACIDADE NOMINAL DE 400 L, CAPACIDADE DE MISTURA 280 L, MOTOR ELÉTRICO TRIFÁSICO POTÊNCIA DE 2 CV, SEM CARREGADOR - DEPRECIÇÃO. AF_05/2023	CHOR - CUSTOS HORÁRIOS DE MÁQUINAS E EQUIPAMENTOS	H	1,0000000	0,41	0,41
Composição Auxiliar	88827	SINAPI	BETONEIRA CAPACIDADE NOMINAL DE 400 L, CAPACIDADE DE MISTURA 280 L, MOTOR ELÉTRICO TRIFÁSICO POTÊNCIA DE 2 CV, SEM CARREGADOR - JUROS. AF_05/2023	CHOR - CUSTOS HORÁRIOS DE MÁQUINAS E EQUIPAMENTOS	H	1,0000000	0,09	0,09

	Código	Banco	Descrição	Tipo	Und	Quant.	Valor Unit	Total
Composição	88830	SINAPI	BETONEIRA CAPACIDADE NOMINAL DE 400 L, CAPACIDADE DE MISTURA 280 L, MOTOR ELÉTRICO TRIFÁSICO POTÊNCIA DE 2 CV, SEM CARREGADOR - CHP DIURNO. AF_05/2023	CHOR - CUSTOS HORÁRIOS DE MÁQUINAS E EQUIPAMENTOS	CHP	1,0000000	2,32	2,32
Composição Auxiliar	88826	SINAPI	BETONEIRA CAPACIDADE NOMINAL DE 400 L, CAPACIDADE DE MISTURA 280 L, MOTOR ELÉTRICO TRIFÁSICO POTÊNCIA DE 2 CV, SEM CARREGADOR - DEPRECIAÇÃO. AF_05/2023	CHOR - CUSTOS HORÁRIOS DE MÁQUINAS E EQUIPAMENTOS	H	1,0000000	0,41	0,41
Composição Auxiliar	88829	SINAPI	BETONEIRA CAPACIDADE NOMINAL DE 400 L, CAPACIDADE DE MISTURA 280 L, MOTOR ELÉTRICO TRIFÁSICO POTÊNCIA DE 2 CV, SEM CARREGADOR - MATERIAIS NA OPERAÇÃO. AF_05/2023	CHOR - CUSTOS HORÁRIOS DE MÁQUINAS E EQUIPAMENTOS	H	1,0000000	1,37	1,37
Composição Auxiliar	88827	SINAPI	BETONEIRA CAPACIDADE NOMINAL DE 400 L, CAPACIDADE DE MISTURA 280 L, MOTOR ELÉTRICO TRIFÁSICO POTÊNCIA DE 2 CV, SEM CARREGADOR - JUROS. AF_05/2023	CHOR - CUSTOS HORÁRIOS DE MÁQUINAS E EQUIPAMENTOS	H	1,0000000	0,09	0,09
Composição Auxiliar	88828	SINAPI	BETONEIRA CAPACIDADE NOMINAL DE 400 L, CAPACIDADE DE MISTURA 280 L, MOTOR ELÉTRICO TRIFÁSICO POTÊNCIA DE 2 CV, SEM CARREGADOR - MANUTENÇÃO. AF_05/2023	CHOR - CUSTOS HORÁRIOS DE MÁQUINAS E EQUIPAMENTOS	H	1,0000000	0,45	0,45

	Código	Banco	Descrição	Tipo	Und	Quant.	Valor Unit	Total	
Composição	88826	SINAPI	BETONEIRA CAPACIDADE NOMINAL DE 400 L, CAPACIDADE DE MISTURA 280 L, MOTOR ELÉTRICO TRIFÁSICO POTÊNCIA DE 2 CV, SEM CARREGADOR - DEPRECIÇÃO. AF_05/2023	CHOR - CUSTOS HORÁRIOS DE MÁQUINAS E EQUIPAMENTOS	H	1,0000000	0,41	0,41	
Insumo	00010535	SINAPI	BETONEIRA CAPACIDADE NOMINAL 400 L, CAPACIDADE DE MISTURA 280 L, MOTOR ELETRICO TRIFASICO 220/380 V POTENCIA 2 CV, SEM CARREGADOR	Equipamento	UN	0,0000640	6.439,62	0,41	
				MO sem LS =>	0,00	LS =>	0,00	MO com LS =>	0,00
				Valor do BDI =>	0,08		Valor com BDI =>	0,49	

	Código	Banco	Descrição	Tipo	Und	Quant.	Valor Unit	Total	
Composição	88827	SINAPI	BETONEIRA CAPACIDADE NOMINAL DE 400 L, CAPACIDADE DE MISTURA 280 L, MOTOR ELÉTRICO TRIFÁSICO POTÊNCIA DE 2 CV, SEM CARREGADOR - JUROS. AF_05/2023	CHOR - CUSTOS HORÁRIOS DE MÁQUINAS E EQUIPAMENTOS	H	1,0000000	0,09	0,09	
Insumo	00010535	SINAPI	BETONEIRA CAPACIDADE NOMINAL 400 L, CAPACIDADE DE MISTURA 280 L, MOTOR ELETRICO TRIFASICO 220/380 V POTENCIA 2 CV, SEM CARREGADOR	Equipamento	UN	0,0000148	6.439,62	0,09	
					MO sem LS =>	0,00	0,00	MO com LS =>	0,00
					Valor do BDI =>	0,01		Valor com BDI =>	0,10

	Código	Banco	Descrição	Tipo	Und	Quant.	Valor Unit	Total	
Composição	88828	SINAPI	BETONEIRA CAPACIDADE NOMINAL DE 400 L, CAPACIDADE DE MISTURA 280 L, MOTOR ELÉTRICO TRIFÁSICO POTÊNCIA DE 2 CV, SEM CARREGADOR - MANUTENÇÃO. AF_05/2023	CHOR - CUSTOS HORÁRIOS DE MÁQUINAS E EQUIPAMENTOS	H	1,0000000	0,45	0,45	
Insumo	00010535	SINAPI	BETONEIRA CAPACIDADE NOMINAL 400 L, CAPACIDADE DE MISTURA 280 L, MOTOR ELETRICO TRIFASICO 220/380 V POTENCIA 2 CV, SEM CARREGADOR	Equipamento	UN	0,0000700	6.439,62	0,45	
					Valor do BDI =>	0,09		Valor com BDI =>	0,54

	Código	Banco	Descrição	Tipo	Und	Quant.	Valor Unit	Total
Composição	88829	SINAPI	BETONEIRA CAPACIDADE NOMINAL DE 400 L, CAPACIDADE DE MISTURA 280 L, MOTOR ELÉTRICO TRIFÁSICO POTÊNCIA DE 2 CV, SEM CARREGADOR - MATERIAIS NA OPERAÇÃO. AF_05/2023	CHOR - CUSTOS HORÁRIOS DE MÁQUINAS E EQUIPAMENTOS	H	1,0000000	1,37	1,37
Insumo	00002705	SINAPI	ENERGIA ELETRICA ATE 2000 KWH INDUSTRIAL, SEM DEMANDA	Material	KW/H	1,2500000	1,10	1,37

				valor do BDI =>	0,27	valor com BDI =>			1,04
	Código	Banco	Descrição	Tipo	Und	Quant.	Valor Unit	Total	
Composição	89226	SINAPI	BETONEIRA CAPACIDADE NOMINAL DE 600 L, CAPACIDADE DE MISTURA 360 L, MOTOR ELÉTRICO TRIFÁSICO POTÊNCIA DE 4 CV, SEM CARREGADOR - CHI DIURNO. AF_05/2023	CHOR - CUSTOS HORÁRIOS DE MÁQUINAS E EQUIPAMENTOS	CHI	1,0000000	2,05	2,05	
Composição Auxiliar	89222	SINAPI	BETONEIRA CAPACIDADE NOMINAL DE 600 L, CAPACIDADE DE MISTURA 360 L, MOTOR ELÉTRICO TRIFÁSICO POTÊNCIA DE 4 CV, SEM CARREGADOR - JUROS. AF_05/2023	CHOR - CUSTOS HORÁRIOS DE MÁQUINAS E EQUIPAMENTOS	H	1,0000000	0,38	0,38	
Composição Auxiliar	89221	SINAPI	BETONEIRA CAPACIDADE NOMINAL DE 600 L, CAPACIDADE DE MISTURA 360 L, MOTOR ELÉTRICO TRIFÁSICO POTÊNCIA DE 4 CV, SEM CARREGADOR - DEPRECIÇÃO. AF_05/2023	CHOR - CUSTOS HORÁRIOS DE MÁQUINAS E EQUIPAMENTOS	H	1,0000000	1,67	1,67	
				MO sem LS =>	0,00	LS =>	0,00	MO com LS =>	0,00
				Valor do BDI =>	0,41	Valor com BDI =>			2,46



	Código	Banco	Descrição	Tipo	Und	Quant.	Valor Unit	Total
Composição	89225	SINAPI	BETONEIRA CAPACIDADE NOMINAL DE 600 L, CAPACIDADE DE MISTURA 360 L, MOTOR ELÉTRICO TRIFÁSICO POTÊNCIA DE 4 CV, SEM CARREGADOR - CHP DIURNO. AF_05/2023	CHOR - CUSTOS HORÁRIOS DE MÁQUINAS E EQUIPAMENTOS	CHP	1,0000000	6,63	6,63
Composição Auxiliar	89224	SINAPI	BETONEIRA CAPACIDADE NOMINAL DE 600 L, CAPACIDADE DE MISTURA 360 L, MOTOR ELÉTRICO TRIFÁSICO POTÊNCIA DE 4 CV, SEM CARREGADOR - MATERIAIS NA OPERAÇÃO. AF_05/2023	CHOR - CUSTOS HORÁRIOS DE MÁQUINAS E EQUIPAMENTOS	H	1,0000000	2,75	2,75
Composição Auxiliar	89221	SINAPI	BETONEIRA CAPACIDADE NOMINAL DE 600 L, CAPACIDADE DE MISTURA 360 L, MOTOR ELÉTRICO TRIFÁSICO POTÊNCIA DE 4 CV, SEM CARREGADOR - DEPRECIÇÃO. AF_05/2023	CHOR - CUSTOS HORÁRIOS DE MÁQUINAS E EQUIPAMENTOS	H	1,0000000	1,67	1,67
Composição Auxiliar	89223	SINAPI	BETONEIRA CAPACIDADE NOMINAL DE 600 L, CAPACIDADE DE MISTURA 360 L, MOTOR ELÉTRICO TRIFÁSICO POTÊNCIA DE 4 CV, SEM CARREGADOR - MANUTENÇÃO. AF_05/2023	CHOR - CUSTOS HORÁRIOS DE MÁQUINAS E EQUIPAMENTOS	H	1,0000000	1,83	1,83
Composição Auxiliar	89222	SINAPI	BETONEIRA CAPACIDADE NOMINAL DE 600 L, CAPACIDADE DE MISTURA 360 L, MOTOR ELÉTRICO TRIFÁSICO POTÊNCIA DE 4 CV, SEM CARREGADOR - JUROS. AF_05/2023	CHOR - CUSTOS HORÁRIOS DE MÁQUINAS E EQUIPAMENTOS	H	1,0000000	0,38	0,38
					MO sem LS =>	0,00	MO com LS =>	0,00
					Valor do BDI =>	1,34	Valor com BDI =>	7,97
	Código	Banco	Descrição	Tipo	Und	Quant.	Valor Unit	Total
Composição	89221	SINAPI	BETONEIRA CAPACIDADE NOMINAL DE 600 L, CAPACIDADE DE MISTURA 360 L, MOTOR ELÉTRICO TRIFÁSICO POTÊNCIA DE 4 CV, SEM CARREGADOR - DEPRECIÇÃO. AF_05/2023	CHOR - CUSTOS HORÁRIOS DE MÁQUINAS E EQUIPAMENTOS	H	1,0000000	1,67	1,67
Insumo	00036397	SINAPI	BETONEIRA, CAPACIDADE NOMINAL 600 L, CAPACIDADE DE MISTURA 360L, MOTOR ELETTRICO TRIFASICO 220/380V, POTENCIA 4CV, EXCLUSO CARREGADOR	Equipamento	UN	0,0000640	26.195,06	1,67
					MO sem LS =>	0,00	MO com LS =>	0,00
					Valor do BDI =>	0,33	Valor com BDI =>	2,00
	Código	Banco	Descrição	Tipo	Und	Quant.	Valor Unit	Total
Composição	89222	SINAPI	BETONEIRA CAPACIDADE NOMINAL DE 600 L, CAPACIDADE DE MISTURA 360 L, MOTOR ELÉTRICO TRIFÁSICO POTÊNCIA DE 4 CV, SEM CARREGADOR - JUROS. AF_05/2023	CHOR - CUSTOS HORÁRIOS DE MÁQUINAS E EQUIPAMENTOS	H	1,0000000	0,38	0,38
Insumo	00036397	SINAPI	BETONEIRA, CAPACIDADE NOMINAL 600 L, CAPACIDADE DE MISTURA 360L, MOTOR ELETTRICO TRIFASICO 220/380V, POTENCIA 4CV, EXCLUSO CARREGADOR	Equipamento	UN	0,0000148	26.195,06	0,38
					MO sem LS =>	0,00	MO com LS =>	0,00
					Valor do BDI =>	0,07	Valor com BDI =>	0,45
	Código	Banco	Descrição	Tipo	Und	Quant.	Valor Unit	Total
Composição	89223	SINAPI	BETONEIRA CAPACIDADE NOMINAL DE 600 L, CAPACIDADE DE MISTURA 360 L, MOTOR ELÉTRICO TRIFÁSICO POTÊNCIA DE 4 CV, SEM CARREGADOR - MANUTENÇÃO. AF_05/2023	CHOR - CUSTOS HORÁRIOS DE MÁQUINAS E EQUIPAMENTOS	H	1,0000000	1,83	1,83
Insumo	00036397	SINAPI	BETONEIRA, CAPACIDADE NOMINAL 600 L, CAPACIDADE DE MISTURA 360L, MOTOR ELETTRICO TRIFASICO 220/380V, POTENCIA 4CV, EXCLUSO CARREGADOR	Equipamento	UN	0,0000700	26.195,06	1,83
					MO sem LS =>	0,00	MO com LS =>	0,00
					Valor do BDI =>	0,37	Valor com BDI =>	2,20
	Código	Banco	Descrição	Tipo	Und	Quant.	Valor Unit	Total
Composição	89224	SINAPI	BETONEIRA CAPACIDADE NOMINAL DE 600 L, CAPACIDADE DE MISTURA 360 L, MOTOR ELÉTRICO TRIFÁSICO POTÊNCIA DE 4 CV, SEM CARREGADOR - MATERIAIS NA OPERAÇÃO. AF_05/2023	CHOR - CUSTOS HORÁRIOS DE MÁQUINAS E EQUIPAMENTOS	H	1,0000000	2,75	2,75
Insumo	00002705	SINAPI	ENERGIA ELETTRICA ATE 2000 KWH INDUSTRIAL, SEM DEMANDA	Material	KW/H	2,5000000	1,10	2,75
					MO sem LS =>	0,00	MO com LS =>	0,00
					Valor do BDI =>	0,55	Valor com BDI =>	3,30
	Código	Banco	Descrição	Tipo	Und	Quant.	Valor Unit	Total
Composição	88260	SINAPI	CALCETEIRO COM ENCARGOS COMPLEMENTARES	SEDI - SERVIÇOS DIVERSOS	H	1,0000000	27,19	27,19
Composição Auxiliar	95328	SINAPI	CURSO DE CAPACITAÇÃO PARA CALCETEIRO (ENCARGOS COMPLEMENTARES) - HORISTA	SEDI - SERVIÇOS DIVERSOS	H	1,0000000	0,23	0,23
Insumo	00043489	SINAPI	EPI - FAMILIA PEDREIRO - HORISTA (ENCARGOS COMPLEMENTARES - COLETADO CAIXA)	Equipamento	H	1,0000000	1,31	1,31
Insumo	00004759	SINAPI	CALCETEIRO / RASTELEIRO (HORISTA)	Mão de Obra	H	1,0000000	20,33	20,33
Insumo	00037373	SINAPI	SEGURO - HORISTA (COLETADO CAIXA - ENCARGOS COMPLEMENTARES)	Taxas	H	1,0000000	0,08	0,08
Insumo	00043465	SINAPI	FERRAMENTAS - FAMILIA PEDREIRO - HORISTA (ENCARGOS COMPLEMENTARES - COLETADO CAIXA)	Equipamento	H	1,0000000	0,78	0,78
Insumo	00037370	SINAPI	ALIMENTACAO - HORISTA (COLETADO CAIXA - ENCARGOS COMPLEMENTARES)	Material	H	1,0000000	2,46	2,46
Insumo	00037372	SINAPI	EXAMES - HORISTA (COLETADO CAIXA - ENCARGOS COMPLEMENTARES)	Material	H	1,0000000	1,43	1,43
Insumo	00037371	SINAPI	TRANSPORTE - HORISTA (COLETADO CAIXA - ENCARGOS COMPLEMENTARES)	Serviços	H	1,0000000	0,57	0,57
					MO sem LS =>	9,65	MO com LS =>	20,56
					Valor do BDI =>	5,53	Valor com BDI =>	32,72
	Código	Banco	Descrição	Tipo	Und	Quant.	Valor Unit	Total
Composição	5961	SINAPI	CAMINHÃO BASCULANTE 6 M3, PESO BRUTO TOTAL 16.000 KG, CARGA UTIL MÁXIMA 13.071 KG, DISTÂNCIA ENTRE EIXOS 4,80 M, POTÊNCIA 230 CV INCLUSIVE CAÇAMBA METÁLICA - CHI DIURNO. AF_06/2014	CHOR - CUSTOS HORÁRIOS DE MÁQUINAS E EQUIPAMENTOS	CHI	1,0000000	59,86	59,86
Composição Auxiliar	91369	SINAPI	CAMINHÃO BASCULANTE 6 M3, PESO BRUTO TOTAL 16.000 KG, CARGA UTIL MÁXIMA 13.071 KG, DISTÂNCIA ENTRE EIXOS 4,80 M, POTÊNCIA 230 CV INCLUSIVE CAÇAMBA METÁLICA - IMPOSTOS E SEGUROS. AF_06/2014	CHOR - CUSTOS HORÁRIOS DE MÁQUINAS E EQUIPAMENTOS	H	1,0000000	3,37	3,37
Composição Auxiliar	91367	SINAPI	CAMINHÃO BASCULANTE 6 M3, PESO BRUTO TOTAL 16.000 KG, CARGA UTIL MÁXIMA 13.071 KG, DISTÂNCIA ENTRE EIXOS 4,80 M, POTÊNCIA 230 CV INCLUSIVE CAÇAMBA METÁLICA - DEPRECIÇÃO. AF_06/2014	CHOR - CUSTOS HORÁRIOS DE MÁQUINAS E EQUIPAMENTOS	H	1,0000000	21,48	21,48
Composição Auxiliar	88281	SINAPI	MOTORISTA DE BASCULANTE COM ENCARGOS COMPLEMENTARES	SEDI - SERVIÇOS DIVERSOS	H	1,0000000	26,65	26,65
Composição Auxiliar	91368	SINAPI	CAMINHÃO BASCULANTE 6 M3, PESO BRUTO TOTAL 16.000 KG, CARGA UTIL MÁXIMA 13.071 KG, DISTÂNCIA ENTRE EIXOS 4,80 M, POTÊNCIA 230 CV INCLUSIVE CAÇAMBA METÁLICA - JUROS. AF_06/2014	CHOR - CUSTOS HORÁRIOS DE MÁQUINAS E EQUIPAMENTOS	H	1,0000000	8,36	8,36
					MO sem LS =>	9,95	MO com LS =>	21,21
					Valor do BDI =>	12,17	Valor com BDI =>	72,03
	Código	Banco	Descrição	Tipo	Und	Quant.	Valor Unit	Total
Composição	91367	SINAPI	CAMINHÃO BASCULANTE 6 M3, PESO BRUTO TOTAL 16.000 KG, CARGA UTIL MÁXIMA 13.071 KG, DISTÂNCIA ENTRE EIXOS 4,80 M, POTÊNCIA 230 CV INCLUSIVE CAÇAMBA METÁLICA - DEPRECIÇÃO. AF_06/2014	CHOR - CUSTOS HORÁRIOS DE MÁQUINAS E EQUIPAMENTOS	H	1,0000000	21,48	21,48
Insumo	00037733	SINAPI	CAÇAMBA METALICA BASCULANTE COM CAPACIDADE DE 6 M3 (INCLUI MONTAGEM, NAO INCLUI CAMINHÃO)	Material	UN	0,0000603	48.251,74	2,90
Insumo	00044058	SINAPI	CAMINHÃO TOCO, PESO BRUTO TOTAL 16000 KG, CARGA UTIL MÁXIMA 10830 KG, DISTANCIA ENTRE EIXOS 3,56 M, POTENCIA 226 CV (INCLUI CABINE E CHASSI, NAO INCLUI CARROCERIA)	Equipamento	UN	0,0000342	543.355,41	18,58
					MO sem LS =>	0,00	MO com LS =>	0,00
					Valor do BDI =>	4,36	Valor com BDI =>	25,84
	Código	Banco	Descrição	Tipo	Und	Quant.	Valor Unit	Total

Composição	91369	SINAPI	CAMINHÃO BASCULANTE 6 M3, PESO BRUTO TOTAL 16.000 KG, CARGA UTIL MÁXIMA 13.071 KG, DISTÂNCIA ENTRE EIXOS 4,80 M, POTÊNCIA 230 CV INCLUSIVE CAÇAMBA METÁLICA - IMPOSTOS E SEGUROS. AF_06/2014	CHOR - CUSTOS HORÁRIOS DE MÁQUINAS E EQUIPAMENTOS	H	1,0000000	3,37	3,37
Insumo	00037733	SINAPI	CACAMBA METALICA BASCULANTE COM CAPACIDADE DE 6 M3 (INCLUI MONTAGEM, NAO INCLUI CAMINHÃO)	Material	UN	0,0000059	48.251,74	0,28
Insumo	00044058	SINAPI	CAMINHÃO TOCO, PESO BRUTO TOTAL 16000 KG, CARGA UTIL MAXIMA 10830 KG, DISTANCIA ENTRE EIXOS 3,56 M, POTENCIA 226 CV (INCLUI CABINE E CHASSI, NAO INCLUI CARROCERIA)	Equipamento	UN	0,0000057	543.355,41	3,09
						MO sem LS =>	0,00	0,00
						Valor do BDI =>	0,68	4,05
						LS =>	0,00	0,00
						MO com LS =>	0,00	0,00
						Valor com BDI =>	4,05	4,05

	Código	Banco	Descrição	Tipo	Und	Quant.	Valor Unit	Total
Composição	91368	SINAPI	CAMINHÃO BASCULANTE 6 M3, PESO BRUTO TOTAL 16.000 KG, CARGA UTIL MÁXIMA 13.071 KG, DISTÂNCIA ENTRE EIXOS 4,80 M, POTÊNCIA 230 CV INCLUSIVE CAÇAMBA METÁLICA - JUROS. AF_06/2014	CHOR - CUSTOS HORÁRIOS DE MÁQUINAS E EQUIPAMENTOS	H	1,0000000	8,36	8,36
Insumo	00044058	SINAPI	CAMINHÃO TOCO, PESO BRUTO TOTAL 16000 KG, CARGA UTIL MAXIMA 10830 KG, DISTANCIA ENTRE EIXOS 3,56 M, POTENCIA 226 CV (INCLUI CABINE E CHASSI, NAO INCLUI CARROCERIA)	Equipamento	UN	0,0000141	543.355,41	7,66
Insumo	00037733	SINAPI	CACAMBA METALICA BASCULANTE COM CAPACIDADE DE 6 M3 (INCLUI MONTAGEM, NAO INCLUI CAMINHÃO)	Material	UN	0,0000146	48.251,74	0,70
						MO sem LS =>	0,00	0,00
						Valor do BDI =>	1,70	10,06
						LS =>	0,00	0,00
						MO com LS =>	0,00	0,00
						Valor com BDI =>	10,06	10,06

	Código	Banco	Descrição	Tipo	Und	Quant.	Valor Unit	Total
Composição	5903	SINAPI	CAMINHÃO PIPA 10.000 L TRUCADO, PESO BRUTO TOTAL 23.000 KG, CARGA UTIL MÁXIMA 15.935 KG, DISTÂNCIA ENTRE EIXOS 4,8 M, POTÊNCIA 230 CV, INCLUSIVE TANQUE DE AÇO PARA TRANSPORTE DE ÁGUA - CHI DIURNO. AF_06/2014	CHOR - CUSTOS HORÁRIOS DE MÁQUINAS E EQUIPAMENTOS	CHI	1,0000000	70,88	70,88
Composição Auxiliar	91397	SINAPI	CAMINHÃO PIPA 10.000 L TRUCADO, PESO BRUTO TOTAL 23.000 KG, CARGA UTIL MÁXIMA 15.935 KG, DISTÂNCIA ENTRE EIXOS 4,8 M, POTÊNCIA 230 CV, INCLUSIVE TANQUE DE AÇO PARA TRANSPORTE DE ÁGUA - JUROS. AF_06/2014	CHOR - CUSTOS HORÁRIOS DE MÁQUINAS E EQUIPAMENTOS	H	1,0000000	11,28	11,28
Composição Auxiliar	91398	SINAPI	CAMINHÃO PIPA 10.000 L TRUCADO, PESO BRUTO TOTAL 23.000 KG, CARGA UTIL MÁXIMA 15.935 KG, DISTÂNCIA ENTRE EIXOS 4,8 M, POTÊNCIA 230 CV, INCLUSIVE TANQUE DE AÇO PARA TRANSPORTE DE ÁGUA - IMPOSTOS E SEGUROS. AF_06/2014	CHOR - CUSTOS HORÁRIOS DE MÁQUINAS E EQUIPAMENTOS	H	1,0000000	4,55	4,55
Composição Auxiliar	88282	SINAPI	MOTORISTA DE CAMINHÃO COM ENCARGOS COMPLEMENTARES	SEDI - SERVIÇOS DIVERSOS	H	1,0000000	25,87	25,87
Composição Auxiliar	91396	SINAPI	CAMINHÃO PIPA 10.000 L TRUCADO, PESO BRUTO TOTAL 23.000 KG, CARGA UTIL MÁXIMA 15.935 KG, DISTÂNCIA ENTRE EIXOS 4,8 M, POTÊNCIA 230 CV, INCLUSIVE TANQUE DE AÇO PARA TRANSPORTE DE ÁGUA - DEPRECIÇÃO. AF_06/2014	CHOR - CUSTOS HORÁRIOS DE MÁQUINAS E EQUIPAMENTOS	H	1,0000000	29,18	29,18
						MO sem LS =>	9,58	20,43
						Valor do BDI =>	14,41	85,29
						LS =>	10,85	20,43
						MO com LS =>	20,43	20,43
						Valor com BDI =>	85,29	85,29

	Código	Banco	Descrição	Tipo	Und	Quant.	Valor Unit	Total
Composição	5901	SINAPI	CAMINHÃO PIPA 10.000 L TRUCADO, PESO BRUTO TOTAL 23.000 KG, CARGA UTIL MÁXIMA 15.935 KG, DISTÂNCIA ENTRE EIXOS 4,8 M, POTÊNCIA 230 CV, INCLUSIVE TANQUE DE AÇO PARA TRANSPORTE DE ÁGUA - CHP DIURNO. AF_06/2014	CHOR - CUSTOS HORÁRIOS DE MÁQUINAS E EQUIPAMENTOS	CHP	1,0000000	311,42	311,42
Composição Auxiliar	53831	SINAPI	CAMINHÃO PIPA 10.000 L TRUCADO, PESO BRUTO TOTAL 23.000 KG, CARGA UTIL MÁXIMA 15.935 KG, DISTÂNCIA ENTRE EIXOS 4,8 M, POTÊNCIA 230 CV, INCLUSIVE TANQUE DE AÇO PARA TRANSPORTE DE ÁGUA - MATERIAIS NA OPERAÇÃO. AF_06/2014	CHOR - CUSTOS HORÁRIOS DE MÁQUINAS E EQUIPAMENTOS	H	1,0000000	188,77	188,77
Composição Auxiliar	91397	SINAPI	CAMINHÃO PIPA 10.000 L TRUCADO, PESO BRUTO TOTAL 23.000 KG, CARGA UTIL MÁXIMA 15.935 KG, DISTÂNCIA ENTRE EIXOS 4,8 M, POTÊNCIA 230 CV, INCLUSIVE TANQUE DE AÇO PARA TRANSPORTE DE ÁGUA - JUROS. AF_06/2014	CHOR - CUSTOS HORÁRIOS DE MÁQUINAS E EQUIPAMENTOS	H	1,0000000	11,28	11,28
Composição Auxiliar	91398	SINAPI	CAMINHÃO PIPA 10.000 L TRUCADO, PESO BRUTO TOTAL 23.000 KG, CARGA UTIL MÁXIMA 15.935 KG, DISTÂNCIA ENTRE EIXOS 4,8 M, POTÊNCIA 230 CV, INCLUSIVE TANQUE DE AÇO PARA TRANSPORTE DE ÁGUA - IMPOSTOS E SEGUROS. AF_06/2014	CHOR - CUSTOS HORÁRIOS DE MÁQUINAS E EQUIPAMENTOS	H	1,0000000	4,55	4,55
Composição Auxiliar	88282	SINAPI	MOTORISTA DE CAMINHÃO COM ENCARGOS COMPLEMENTARES	SEDI - SERVIÇOS DIVERSOS	H	1,0000000	25,87	25,87
Composição Auxiliar	5763	SINAPI	CAMINHÃO PIPA 10.000 L TRUCADO, PESO BRUTO TOTAL 23.000 KG, CARGA UTIL MÁXIMA 15.935 KG, DISTÂNCIA ENTRE EIXOS 4,8 M, POTÊNCIA 230 CV, INCLUSIVE TANQUE DE AÇO PARA TRANSPORTE DE ÁGUA - MANUTENÇÃO. AF_06/2014	CHOR - CUSTOS HORÁRIOS DE MÁQUINAS E EQUIPAMENTOS	H	1,0000000	51,77	51,77
Composição Auxiliar	91396	SINAPI	CAMINHÃO PIPA 10.000 L TRUCADO, PESO BRUTO TOTAL 23.000 KG, CARGA UTIL MÁXIMA 15.935 KG, DISTÂNCIA ENTRE EIXOS 4,8 M, POTÊNCIA 230 CV, INCLUSIVE TANQUE DE AÇO PARA TRANSPORTE DE ÁGUA - DEPRECIÇÃO. AF_06/2014	CHOR - CUSTOS HORÁRIOS DE MÁQUINAS E EQUIPAMENTOS	H	1,0000000	29,18	29,18
						MO sem LS =>	9,58	20,43
						Valor do BDI =>	63,34	374,76
						LS =>	10,85	20,43
						MO com LS =>	20,43	20,43
						Valor com BDI =>	374,76	374,76

	Código	Banco	Descrição	Tipo	Und	Quant.	Valor Unit	Total
Composição	91396	SINAPI	CAMINHÃO PIPA 10.000 L TRUCADO, PESO BRUTO TOTAL 23.000 KG, CARGA UTIL MÁXIMA 15.935 KG, DISTÂNCIA ENTRE EIXOS 4,8 M, POTÊNCIA 230 CV, INCLUSIVE TANQUE DE AÇO PARA TRANSPORTE DE ÁGUA - DEPRECIÇÃO. AF_06/2014	CHOR - CUSTOS HORÁRIOS DE MÁQUINAS E EQUIPAMENTOS	H	1,0000000	29,18	29,18
Insumo	00037758	SINAPI	CAMINHÃO TRUCADO, PESO BRUTO TOTAL 23000 KG, CARGA UTIL MAXIMA 15285 KG, DISTANCIA ENTRE EIXOS 4,80 M, POTENCIA 326 CV (INCLUI CABINE E CHASSI, NAO INCLUI CARROCERIA)	Equipamento	UN	0,0000343	713.097,82	24,45
Insumo	00037736	SINAPI	TANQUE DE AÇO CARBONO NAO REVESTIDO, PARA TRANSPORTE DE AGUA COM CAPACIDADE DE 10 M3, COM BOMBA CENTRIFUGA POR TOMADA DE FORÇA, VAZAO MAXIMA "75" M3/H (INCLUI MONTAGEM, NAO INCLUI CAMINHÃO)	Material	UN	0,0000551	85.950,00	4,73
						MO sem LS =>	0,00	0,00
						Valor do BDI =>	5,93	35,11
						LS =>	0,00	0,00
						MO com LS =>	0,00	0,00
						Valor com BDI =>	35,11	35,11

	Código	Banco	Descrição	Tipo	Und	Quant.	Valor Unit	Total
Composição	91398	SINAPI	CAMINHÃO PIPA 10.000 L TRUCADO, PESO BRUTO TOTAL 23.000 KG, CARGA UTIL MÁXIMA 15.935 KG, DISTÂNCIA ENTRE EIXOS 4,8 M, POTÊNCIA 230 CV, INCLUSIVE TANQUE DE AÇO PARA TRANSPORTE DE ÁGUA - IMPOSTOS E SEGUROS. AF_06/2014	CHOR - CUSTOS HORÁRIOS DE MÁQUINAS E EQUIPAMENTOS	H	1,0000000	4,55	4,55
Insumo	00037758	SINAPI	CAMINHÃO TRUCADO, PESO BRUTO TOTAL 23000 KG, CARGA UTIL MAXIMA 15285 KG, DISTANCIA ENTRE EIXOS 4,80 M, POTENCIA 326 CV (INCLUI CABINE E CHASSI, NAO INCLUI CARROCERIA)	Equipamento	UN	0,0000057	713.097,82	4,06
Insumo	00037736	SINAPI	TANQUE DE AÇO CARBONO NAO REVESTIDO, PARA TRANSPORTE DE AGUA COM CAPACIDADE DE 10 M3, COM BOMBA CENTRIFUGA POR TOMADA DE FORÇA, VAZAO MAXIMA "75" M3/H (INCLUI MONTAGEM, NAO INCLUI CAMINHÃO)	Material	UN	0,0000058	85.950,00	0,49
						MO sem LS =>	0,00	0,00
						Valor do BDI =>	0,92	5,47
						LS =>	0,00	0,00
						MO com LS =>	0,00	0,00
						Valor com BDI =>	5,47	5,47

	Código	Banco	Descrição	Tipo	Und	Quant.	Valor Unit	Total
--	--------	-------	-----------	------	-----	--------	------------	-------

Composição	91397	SINAPI	CAMINHÃO PIPA 10.000 L TRUCADO, PESO BRUTO TOTAL 23.000 KG, CARGA UTIL MÁXIMA 15.935 KG, DISTÂNCIA ENTRE EIXOS 4,8 M, POTÊNCIA 230 CV, INCLUSIVE TANQUE DE AÇO PARA TRANSPORTE DE ÁGUA - JUROS. AF_06/2014	CHOR - CUSTOS HORÁRIOS DE MÁQUINAS E EQUIPAMENTOS	H	1,0000000	11,28	11,28
Insumo	00037736	SINAPI	TANQUE DE AÇO CARBONO NAO REVESTIDO, PARA TRANSPORTE DE AGUA COM CAPACIDADE DE 10 M3, COM BOMBA CENTRIFUGA POR TOMADA DE FORÇA, VAZAO MAXIMA "75" M3/H (INCLUI MONTAGEM, NAO INCLUI CAMINHÃO)	Material	UN	0,0000144	85.950,00	1,23
Insumo	00037758	SINAPI	CAMINHÃO TRUCADO, PESO BRUTO TOTAL 23000 KG, CARGA UTIL MAXIMA 15285 KG, DISTANCIA ENTRE EIXOS 4,80 M, POTENCIA 326 CV (INCLUI CABINE E CHASSI, NAO INCLUI CARROCERIA)	Equipamento	UN	0,0000141	713.097,82	10,05

MO sem LS => 0,00 LS => 0,00 MO com LS => 0,00  
Valor do BDI => 2,29 Valor com BDI => 13,57

	Código	Banco	Descrição	Tipo	Und	Quant.	Valor Unit	Total
Composição	5763	SINAPI	CAMINHÃO PIPA 10.000 L TRUCADO, PESO BRUTO TOTAL 23.000 KG, CARGA UTIL MÁXIMA 15.935 KG, DISTÂNCIA ENTRE EIXOS 4,8 M, POTÊNCIA 230 CV, INCLUSIVE TANQUE DE AÇO PARA TRANSPORTE DE ÁGUA - MANUTENÇÃO. AF_06/2014	CHOR - CUSTOS HORÁRIOS DE MÁQUINAS E EQUIPAMENTOS	H	1,0000000	51,77	51,77
Insumo	00037758	SINAPI	CAMINHÃO TRUCADO, PESO BRUTO TOTAL 23000 KG, CARGA UTIL MAXIMA 15285 KG, DISTANCIA ENTRE EIXOS 4,80 M, POTENCIA 326 CV (INCLUI CABINE E CHASSI, NAO INCLUI CARROCERIA)	Equipamento	UN	0,0000643	713.097,82	45,85
Insumo	00037736	SINAPI	TANQUE DE AÇO CARBONO NAO REVESTIDO, PARA TRANSPORTE DE AGUA COM CAPACIDADE DE 10 M3, COM BOMBA CENTRIFUGA POR TOMADA DE FORÇA, VAZAO MAXIMA "75" M3/H (INCLUI MONTAGEM, NAO INCLUI CAMINHÃO)	Material	UN	0,0000689	85.950,00	5,92

MO sem LS => 0,00 LS => 0,00 MO com LS => 0,00  
Valor do BDI => 10,53 Valor com BDI => 62,30

	Código	Banco	Descrição	Tipo	Und	Quant.	Valor Unit	Total
Composição	53831	SINAPI	CAMINHÃO PIPA 10.000 L TRUCADO, PESO BRUTO TOTAL 23.000 KG, CARGA UTIL MÁXIMA 15.935 KG, DISTÂNCIA ENTRE EIXOS 4,8 M, POTÊNCIA 230 CV, INCLUSIVE TANQUE DE AÇO PARA TRANSPORTE DE ÁGUA - MATERIAIS NA OPERAÇÃO. AF_06/2014	CHOR - CUSTOS HORÁRIOS DE MÁQUINAS E EQUIPAMENTOS	H	1,0000000	188,77	188,77
Insumo	00004221	SINAPI	OLEO DIESEL COMBUSTIVEL COMUM METROPOLITANO S-10 OU S-500	Material	L	32,1600000	5,87	188,77

MO sem LS => 0,00 LS => 0,00 MO com LS => 0,00  
Valor do BDI => 38,39 Valor com BDI => 227,16

	Código	Banco	Descrição	Tipo	Und	Quant.	Valor Unit	Total
Composição	88261	SINAPI	CARPINTEIRO DE ESQUADRIA COM ENCARGOS COMPLEMENTARES	SEDI - SERVIÇOS DIVERSOS	H	1,0000000	26,03	26,03
Composição Auxiliar	95329	SINAPI	CURSO DE CAPACITAÇÃO PARA CARPINTEIRO DE ESQUADRIA (ENCARGOS COMPLEMENTARES) - HORISTA	SEDI - SERVIÇOS DIVERSOS	H	1,0000000	0,28	0,28
Insumo	00037370	SINAPI	ALIMENTACAO - HORISTA (COLETADO CAIXA - ENCARGOS COMPLEMENTARES)	Material	H	1,0000000	2,46	2,46
Insumo	00037373	SINAPI	SEGURO - HORISTA (COLETADO CAIXA - ENCARGOS COMPLEMENTARES)	Taxas	H	1,0000000	0,08	0,08
Insumo	00043483	SINAPI	EPI - FAMILIA CARPINTEIRO DE FORMAS - HORISTA (ENCARGOS COMPLEMENTARES - COLETADO CAIXA)	Equipamento	H	1,0000000	1,43	1,43
Insumo	00001214	SINAPI	CARPINTEIRO DE ESQUADRIAS (HORISTA)	Mão de Obra	H	1,0000000	19,34	19,34
Insumo	00037372	SINAPI	EXAMES - HORISTA (COLETADO CAIXA - ENCARGOS COMPLEMENTARES)	Material	H	1,0000000	1,43	1,43
Insumo	00043459	SINAPI	FERRAMENTAS - FAMILIA CARPINTEIRO DE FORMAS - HORISTA (ENCARGOS COMPLEMENTARES - COLETADO CAIXA)	Equipamento	H	1,0000000	0,44	0,44
Insumo	00037371	SINAPI	TRANSPORTE - HORISTA (COLETADO CAIXA - ENCARGOS COMPLEMENTARES)	Serviços	H	1,0000000	0,57	0,57

MO sem LS => 9,20 LS => 10,42 MO com LS => 19,62  
Valor do BDI => 5,29 Valor com BDI => 31,32

	Código	Banco	Descrição	Tipo	Und	Quant.	Valor Unit	Total
Composição	88262	SINAPI	CARPINTEIRO DE FORMAS COM ENCARGOS COMPLEMENTARES	SEDI - SERVIÇOS DIVERSOS	H	1,0000000	26,97	26,97
Composição Auxiliar	95330	SINAPI	CURSO DE CAPACITAÇÃO PARA CARPINTEIRO DE FORMAS (ENCARGOS COMPLEMENTARES) - HORISTA	SEDI - SERVIÇOS DIVERSOS	H	1,0000000	0,23	0,23
Insumo	00043459	SINAPI	FERRAMENTAS - FAMILIA CARPINTEIRO DE FORMAS - HORISTA (ENCARGOS COMPLEMENTARES - COLETADO CAIXA)	Equipamento	H	1,0000000	0,44	0,44
Insumo	00001213	SINAPI	CARPINTEIRO DE FORMAS PARA CONCRETO (HORISTA)	Mão de Obra	H	1,0000000	20,33	20,33
Insumo	00037372	SINAPI	EXAMES - HORISTA (COLETADO CAIXA - ENCARGOS COMPLEMENTARES)	Material	H	1,0000000	1,43	1,43
Insumo	00037373	SINAPI	SEGURO - HORISTA (COLETADO CAIXA - ENCARGOS COMPLEMENTARES)	Taxas	H	1,0000000	0,08	0,08
Insumo	00037370	SINAPI	ALIMENTACAO - HORISTA (COLETADO CAIXA - ENCARGOS COMPLEMENTARES)	Material	H	1,0000000	2,46	2,46
Insumo	00043483	SINAPI	EPI - FAMILIA CARPINTEIRO DE FORMAS - HORISTA (ENCARGOS COMPLEMENTARES - COLETADO CAIXA)	Equipamento	H	1,0000000	1,43	1,43
Insumo	00037371	SINAPI	TRANSPORTE - HORISTA (COLETADO CAIXA - ENCARGOS COMPLEMENTARES)	Serviços	H	1,0000000	0,57	0,57

MO sem LS => 9,65 LS => 10,91 MO com LS => 20,56  
Valor do BDI => 5,48 Valor com BDI => 32,45

	Código	Banco	Descrição	Tipo	Und	Quant.	Valor Unit	Total
Composição	91534	SINAPI	COMPACTADOR DE SOLOS DE PERCUSSÃO (SOQUETE) COM MOTOR A GASOLINA 4 TEMPOS, POTÊNCIA 4 CV - CHI DIURNO. AF_08/2015	CHOR - CUSTOS HORÁRIOS DE MÁQUINAS E EQUIPAMENTOS	CHI	1,0000000	28,16	28,16
Composição Auxiliar	91530	SINAPI	COMPACTADOR DE SOLOS DE PERCUSSÃO (SOQUETE) COM MOTOR A GASOLINA 4 TEMPOS, POTÊNCIA 4 CV - JUROS. AF_08/2015	CHOR - CUSTOS HORÁRIOS DE MÁQUINAS E EQUIPAMENTOS	H	1,0000000	0,21	0,21
Composição Auxiliar	91529	SINAPI	COMPACTADOR DE SOLOS DE PERCUSSÃO (SOQUETE) COM MOTOR A GASOLINA 4 TEMPOS, POTÊNCIA 4 CV - DEPRECIACÃO. AF_08/2015	CHOR - CUSTOS HORÁRIOS DE MÁQUINAS E EQUIPAMENTOS	H	1,0000000	0,79	0,79
Composição Auxiliar	88297	SINAPI	OPERADOR DE MÁQUINAS E EQUIPAMENTOS COM ENCARGOS COMPLEMENTARES	SEDI - SERVIÇOS DIVERSOS	H	1,0000000	27,16	27,16

MO sem LS => 10,19 LS => 11,53 MO com LS => 21,72  
Valor do BDI => 5,72 Valor com BDI => 33,88

	Código	Banco	Descrição	Tipo	Und	Quant.	Valor Unit	Total
Composição	91533	SINAPI	COMPACTADOR DE SOLOS DE PERCUSSÃO (SOQUETE) COM MOTOR A GASOLINA 4 TEMPOS, POTÊNCIA 4 CV - CHP DIURNO. AF_08/2015	CHOR - CUSTOS HORÁRIOS DE MÁQUINAS E EQUIPAMENTOS	CHP	1,0000000	35,20	35,20
Composição Auxiliar	88297	SINAPI	OPERADOR DE MÁQUINAS E EQUIPAMENTOS COM ENCARGOS COMPLEMENTARES	SEDI - SERVIÇOS DIVERSOS	H	1,0000000	27,16	27,16
Composição Auxiliar	91529	SINAPI	COMPACTADOR DE SOLOS DE PERCUSSÃO (SOQUETE) COM MOTOR A GASOLINA 4 TEMPOS, POTÊNCIA 4 CV - DEPRECIACÃO. AF_08/2015	CHOR - CUSTOS HORÁRIOS DE MÁQUINAS E EQUIPAMENTOS	H	1,0000000	0,79	0,79
Composição Auxiliar	91531	SINAPI	COMPACTADOR DE SOLOS DE PERCUSSÃO (SOQUETE) COM MOTOR A GASOLINA 4 TEMPOS, POTÊNCIA 4 CV - MANUTENÇÃO. AF_08/2015	CHOR - CUSTOS HORÁRIOS DE MÁQUINAS E EQUIPAMENTOS	H	1,0000000	0,99	0,99
Composição Auxiliar	91530	SINAPI	COMPACTADOR DE SOLOS DE PERCUSSÃO (SOQUETE) COM MOTOR A GASOLINA 4 TEMPOS, POTÊNCIA 4 CV - JUROS. AF_08/2015	CHOR - CUSTOS HORÁRIOS DE MÁQUINAS E EQUIPAMENTOS	H	1,0000000	0,21	0,21
Composição Auxiliar	91532	SINAPI	COMPACTADOR DE SOLOS DE PERCUSSÃO (SOQUETE) COM MOTOR A GASOLINA 4 TEMPOS, POTÊNCIA 4 CV - MATERIAIS NA OPERAÇÃO. AF_08/2015	CHOR - CUSTOS HORÁRIOS DE MÁQUINAS E EQUIPAMENTOS	H	1,0000000	6,05	6,05

MO sem LS => 10,19 LS => 11,53 MO com LS => 21,72  
Valor do BDI => 7,15 Valor com BDI => 42,35

	Código	Banco	Descrição	Tipo	Und	Quant.	Valor Unit	Total	
Composição	91529	SINAPI	COMPACTADOR DE SOLOS DE PERCUSSÃO (SOQUETE) COM MOTOR A GASOLINA 4 TEMPOS, POTÊNCIA 4 CV - DEPRECIAÇÃO. AF_08/2015	CHOR - CUSTOS HORÁRIOS DE MÁQUINAS E EQUIPAMENTOS	H	1,0000000	0,79	0,79	
Insumo	00013458	SINAPI	COMPACTADOR DE SOLOS DE PERCURSAO (SOQUETE) COM MOTOR A GASOLINA 4 TEMPOS DE 4 HP (4 CV)	Equipamento	UN	0,0000533	14.951,22	0,79	
				MO sem LS =>	0,00	LS =>	0,00	MO com LS =>	0,00
				Valor do BDI =>	0,16	Valor com BDI =>			0,95
	Código	Banco	Descrição	Tipo	Und	Quant.	Valor Unit	Total	
Composição	91530	SINAPI	COMPACTADOR DE SOLOS DE PERCUSSÃO (SOQUETE) COM MOTOR A GASOLINA 4 TEMPOS, POTÊNCIA 4 CV - JUROS. AF_08/2015	CHOR - CUSTOS HORÁRIOS DE MÁQUINAS E EQUIPAMENTOS	H	1,0000000	0,21	0,21	
Insumo	00013458	SINAPI	COMPACTADOR DE SOLOS DE PERCURSAO (SOQUETE) COM MOTOR A GASOLINA 4 TEMPOS DE 4 HP (4 CV)	Equipamento	UN	0,0000143	14.951,22	0,21	
				MO sem LS =>	0,00	LS =>	0,00	MO com LS =>	0,00
				Valor do BDI =>	0,04	Valor com BDI =>			0,25
	Código	Banco	Descrição	Tipo	Und	Quant.	Valor Unit	Total	
Composição	91531	SINAPI	COMPACTADOR DE SOLOS DE PERCUSSÃO (SOQUETE) COM MOTOR A GASOLINA 4 TEMPOS, POTÊNCIA 4 CV - MANUTENÇÃO. AF_08/2015	CHOR - CUSTOS HORÁRIOS DE MÁQUINAS E EQUIPAMENTOS	H	1,0000000	0,99	0,99	
Insumo	00013458	SINAPI	COMPACTADOR DE SOLOS DE PERCURSAO (SOQUETE) COM MOTOR A GASOLINA 4 TEMPOS DE 4 HP (4 CV)	Equipamento	UN	0,0000667	14.951,22	0,99	
				MO sem LS =>	0,00	LS =>	0,00	MO com LS =>	0,00
				Valor do BDI =>	0,20	Valor com BDI =>			1,19
	Código	Banco	Descrição	Tipo	Und	Quant.	Valor Unit	Total	
Composição	91532	SINAPI	COMPACTADOR DE SOLOS DE PERCUSSÃO (SOQUETE) COM MOTOR A GASOLINA 4 TEMPOS, POTÊNCIA 4 CV - MATERIAIS NA OPERAÇÃO. AF_08/2015	CHOR - CUSTOS HORÁRIOS DE MÁQUINAS E EQUIPAMENTOS	H	1,0000000	6,05	6,05	
Insumo	00004222	SINAPI	GASOLINA COMUM	Material	L	1,0300000	5,88	6,05	
				MO sem LS =>	0,00	LS =>	0,00	MO com LS =>	0,00
				Valor do BDI =>	1,23	Valor com BDI =>			7,28
	Código	Banco	Descrição	Tipo	Und	Quant.	Valor Unit	Total	
Composição	102486	SINAPI	CONCRETO FCK = 15MPa, TRAÇO 1:3,4:3,4 (EM MASSA SECA DE CIMENTO/ AREIA MÉDIA/ SEIXO ROLADO) - PREPARO MANUAL. AF_05/2021	FUES - FUNDAÇÕES E ESTRUTURAS	m³	1,0000000	984,51	984,51	
Composição Auxiliar	88316	SINAPI	SERVENTE COM ENCARGOS COMPLEMENTARES	SEDI - SERVIÇOS DIVERSOS	H	6,2383000	21,71	135,43	
Insumo	00001379	SINAPI	CIMENTO PORTLAND COMPOSTO CP II-32	Material	KG	283,3092000	1,00	283,30	
Insumo	00004734	SINAPI	SEIXO ROLADO PARA APLICACAO EM CONCRETO (POSTO PEDREIRA/FORNECEDOR, SEM FRETE)	Material	M³	0,5946000	818,17	486,48	
Insumo	00000370	SINAPI	AREIA MEDIA - POSTO JAZIDA/FORNECEDOR (RETIRADO NA JAZIDA, SEM TRANSPORTE)	Material	M³	0,8348000	95,00	79,30	
				MO sem LS =>	44,41	LS =>	50,22	MO com LS =>	94,63
				Valor do BDI =>	200,24	Valor com BDI =>			1.184,75
	Código	Banco	Descrição	Tipo	Und	Quant.	Valor Unit	Total	
Composição	94972	SINAPI	CONCRETO FCK = 30MPa, TRAÇO 1:2,1:2,5 (EM MASSA SECA DE CIMENTO/ AREIA MÉDIA/ BRITA 1) - PREPARO MECÂNICO COM BETONEIRA 600 L. AF_05/2021	FUES - FUNDAÇÕES E ESTRUTURAS	m³	1,0000000	687,97	687,97	
Composição Auxiliar	89225	SINAPI	BETONEIRA CAPACIDADE NOMINAL DE 600 L, CAPACIDADE DE MISTURA 360 L, MOTOR ELÉTRICO TRIFÁSICO POTÊNCIA DE 4 CV, SEM CARREGADOR - CHP DIURNO. AF_05/2023	CHOR - CUSTOS HORÁRIOS DE MÁQUINAS E EQUIPAMENTOS	CHP	0,6382000	6,63	4,23	
Composição Auxiliar	88316	SINAPI	SERVENTE COM ENCARGOS COMPLEMENTARES	SEDI - SERVIÇOS DIVERSOS	H	1,9633000	21,71	42,62	
Composição Auxiliar	89226	SINAPI	BETONEIRA CAPACIDADE NOMINAL DE 600 L, CAPACIDADE DE MISTURA 360 L, MOTOR ELÉTRICO TRIFÁSICO POTÊNCIA DE 4 CV, SEM CARREGADOR - CHI DIURNO. AF_05/2023	CHOR - CUSTOS HORÁRIOS DE MÁQUINAS E EQUIPAMENTOS	CHI	0,6018000	2,05	1,23	
Composição Auxiliar	88377	SINAPI	OPERADOR DE BETONEIRA ESTACIONÁRIA/MISTURADOR COM ENCARGOS COMPLEMENTARES	SEDI - SERVIÇOS DIVERSOS	H	1,2400000	27,09	33,59	
Insumo	00001379	SINAPI	CIMENTO PORTLAND COMPOSTO CP II-32	Material	KG	391,1663000	1,00	391,16	
Insumo	00004721	SINAPI	PEDRA BRITADA N. 1 (9,5 A 19 MM) POSTO PEDREIRA/FORNECEDOR, SEM FRETE	Material	M³	0,5927000	248,89	147,51	
Insumo	00000370	SINAPI	AREIA MEDIA - POSTO JAZIDA/FORNECEDOR (RETIRADO NA JAZIDA, SEM TRANSPORTE)	Material	M³	0,7119000	95,00	67,63	
				MO sem LS =>	26,57	LS =>	30,05	MO com LS =>	56,62
				Valor do BDI =>	139,93	Valor com BDI =>			827,90
	Código	Banco	Descrição	Tipo	Und	Quant.	Valor Unit	Total	
Composição	94974	SINAPI	CONCRETO MAGRO PARA LASTRO, TRAÇO 1:4,5:4,5 (EM MASSA SECA DE CIMENTO/ AREIA MÉDIA/ BRITA 1) - PREPARO MANUAL. AF_05/2021	FUES - FUNDAÇÕES E ESTRUTURAS	m³	1,0000000	585,11	585,11	
Composição Auxiliar	88316	SINAPI	SERVENTE COM ENCARGOS COMPLEMENTARES	SEDI - SERVIÇOS DIVERSOS	H	6,2858000	21,71	136,46	
Insumo	00000370	SINAPI	AREIA MEDIA - POSTO JAZIDA/FORNECEDOR (RETIRADO NA JAZIDA, SEM TRANSPORTE)	Material	M³	0,8538000	95,00	81,11	
Insumo	00001379	SINAPI	CIMENTO PORTLAND COMPOSTO CP II-32	Material	KG	218,9300000	1,00	218,93	
Insumo	00004721	SINAPI	PEDRA BRITADA N. 1 (9,5 A 19 MM) POSTO PEDREIRA/FORNECEDOR, SEM FRETE	Material	M³	0,5971000	248,89	148,61	
				MO sem LS =>	44,75	LS =>	50,60	MO com LS =>	95,35
				Valor do BDI =>	119,01	Valor com BDI =>			704,12
	Código	Banco	Descrição	Tipo	Und	Quant.	Valor Unit	Total	
Composição	91285	SINAPI	CORTADORA DE PISO COM MOTOR 4 TEMPOS A GASOLINA, POTÊNCIA DE 13 HP, COM DISCO DE CORTE DIAMANTADO SEGMENTADO PARA CONCRETO, DIÂMETRO DE 350 MM, FURO DE 1" (14 X 1") - CHI DIURNO. AF_08/2015	CHOR - CUSTOS HORÁRIOS DE MÁQUINAS E EQUIPAMENTOS	CHI	1,0000000	1,26	1,26	
Composição Auxiliar	91279	SINAPI	CORTADORA DE PISO COM MOTOR 4 TEMPOS A GASOLINA, POTÊNCIA DE 13 HP, COM DISCO DE CORTE DIAMANTADO SEGMENTADO PARA CONCRETO, DIÂMETRO DE 350 MM, FURO DE 1" (14 X 1") - DEPRECIAÇÃO. AF_08/2015	CHOR - CUSTOS HORÁRIOS DE MÁQUINAS E EQUIPAMENTOS	H	1,0000000	1,03	1,03	
Composição Auxiliar	91280	SINAPI	CORTADORA DE PISO COM MOTOR 4 TEMPOS A GASOLINA, POTÊNCIA DE 13 HP, COM DISCO DE CORTE DIAMANTADO SEGMENTADO PARA CONCRETO, DIÂMETRO DE 350 MM, FURO DE 1" (14 X 1") - JUROS. AF_08/2015	CHOR - CUSTOS HORÁRIOS DE MÁQUINAS E EQUIPAMENTOS	H	1,0000000	0,23	0,23	
				MO sem LS =>	0,00	LS =>	0,00	MO com LS =>	0,00
				Valor do BDI =>	0,25	Valor com BDI =>			1,51
	Código	Banco	Descrição	Tipo	Und	Quant.	Valor Unit	Total	
Composição	91283	SINAPI	CORTADORA DE PISO COM MOTOR 4 TEMPOS A GASOLINA, POTÊNCIA DE 13 HP, COM DISCO DE CORTE DIAMANTADO SEGMENTADO PARA CONCRETO, DIÂMETRO DE 350 MM, FURO DE 1" (14 X 1") - CHP DIURNO. AF_08/2015	CHOR - CUSTOS HORÁRIOS DE MÁQUINAS E EQUIPAMENTOS	CHP	1,0000000	11,07	11,07	
Composição Auxiliar	91279	SINAPI	CORTADORA DE PISO COM MOTOR 4 TEMPOS A GASOLINA, POTÊNCIA DE 13 HP, COM DISCO DE CORTE DIAMANTADO SEGMENTADO PARA CONCRETO, DIÂMETRO DE 350 MM, FURO DE 1" (14 X 1") - DEPRECIAÇÃO. AF_08/2015	CHOR - CUSTOS HORÁRIOS DE MÁQUINAS E EQUIPAMENTOS	H	1,0000000	1,03	1,03	
Composição Auxiliar	91281	SINAPI	CORTADORA DE PISO COM MOTOR 4 TEMPOS A GASOLINA, POTÊNCIA DE 13 HP, COM DISCO DE CORTE DIAMANTADO SEGMENTADO PARA CONCRETO, DIÂMETRO DE 350 MM, FURO DE 1" (14 X 1") - MANUTENÇÃO. AF_08/2015	CHOR - CUSTOS HORÁRIOS DE MÁQUINAS E EQUIPAMENTOS	H	1,0000000	1,29	1,29	

Composição Auxiliar	91280	SINAPI	CORTADORA DE PISO COM MOTOR 4 TEMPOS A GASOLINA, POTÊNCIA DE 13 HP, COM DISCO DE CORTE DIAMANTADO SEGMENTADO PARA CONCRETO, DIÂMETRO DE 350 MM, FURO DE 1" (14 X 1") - JUROS. AF_08/2015	CHOR - CUSTOS HORÁRIOS DE MÁQUINAS E EQUIPAMENTOS	H	1,0000000	0,23	0,23
Composição Auxiliar	91282	SINAPI	CORTADORA DE PISO COM MOTOR 4 TEMPOS A GASOLINA, POTÊNCIA DE 13 HP, COM DISCO DE CORTE DIAMANTADO SEGMENTADO PARA CONCRETO, DIÂMETRO DE 350 MM, FURO DE 1" (14 X 1") - MATERIAIS NA OPERAÇÃO. AF_08/2015	CHOR - CUSTOS HORÁRIOS DE MÁQUINAS E EQUIPAMENTOS	H	1,0000000	8,52	8,52
				MO sem LS =>		0,00	LS =>	0,00
				Valor do BDI =>		2,25	Valor com BDI =>	13,32
Composição	Código	Banco	Descrição	Tipo	Und	Quant.	Valor Unit	Total
Composição	91279	SINAPI	CORTADORA DE PISO COM MOTOR 4 TEMPOS A GASOLINA, POTÊNCIA DE 13 HP, COM DISCO DE CORTE DIAMANTADO SEGMENTADO PARA CONCRETO, DIÂMETRO DE 350 MM, FURO DE 1" (14 X 1") - DEPRECIAÇÃO. AF_08/2015	CHOR - CUSTOS HORÁRIOS DE MÁQUINAS E EQUIPAMENTOS	H	1,0000000	1,03	1,03
Insumo	00011280	SINAPI	CORTADEIRA DE PISO DE CONCRETO E ASFALTO, PARA DISCO PADRAO DE DIAMETRO 350 MM (14") OU 450 MM (18"), MOTOR A GASOLINA, POTENCIA 13 HP, SEM DISCO	Equipamento	UN	0,0000640	15.659,94	1,00
Insumo	00013887	SINAPI	DISCO DE CORTE DIAMANTADO SEGMENTADO PARA CONCRETO/ASFALTO, DIAMETRO DE "350" MM, FURO DE 25,40 MM	Equipamento	UN	0,0000640	527,56	0,03
				MO sem LS =>		0,00	LS =>	0,00
				Valor do BDI =>		0,20	Valor com BDI =>	1,23
Composição	Código	Banco	Descrição	Tipo	Und	Quant.	Valor Unit	Total
Composição	91280	SINAPI	CORTADORA DE PISO COM MOTOR 4 TEMPOS A GASOLINA, POTÊNCIA DE 13 HP, COM DISCO DE CORTE DIAMANTADO SEGMENTADO PARA CONCRETO, DIÂMETRO DE 350 MM, FURO DE 1" (14 X 1") - JUROS. AF_08/2015	CHOR - CUSTOS HORÁRIOS DE MÁQUINAS E EQUIPAMENTOS	H	1,0000000	0,23	0,23
Insumo	00011280	SINAPI	CORTADEIRA DE PISO DE CONCRETO E ASFALTO, PARA DISCO PADRAO DE DIAMETRO 350 MM (14") OU 450 MM (18"), MOTOR A GASOLINA, POTENCIA 13 HP, SEM DISCO	Equipamento	UN	0,0000148	15.659,94	0,23
				MO sem LS =>		0,00	LS =>	0,00
				Valor do BDI =>		0,04	Valor com BDI =>	0,27
Composição	Código	Banco	Descrição	Tipo	Und	Quant.	Valor Unit	Total
Composição	91281	SINAPI	CORTADORA DE PISO COM MOTOR 4 TEMPOS A GASOLINA, POTÊNCIA DE 13 HP, COM DISCO DE CORTE DIAMANTADO SEGMENTADO PARA CONCRETO, DIÂMETRO DE 350 MM, FURO DE 1" (14 X 1") - MANUTENÇÃO. AF_08/2015	CHOR - CUSTOS HORÁRIOS DE MÁQUINAS E EQUIPAMENTOS	H	1,0000000	1,29	1,29
Insumo	00013887	SINAPI	DISCO DE CORTE DIAMANTADO SEGMENTADO PARA CONCRETO/ASFALTO, DIAMETRO DE "350" MM, FURO DE 25,40 MM	Equipamento	UN	0,0000800	527,56	0,04
Insumo	00011280	SINAPI	CORTADEIRA DE PISO DE CONCRETO E ASFALTO, PARA DISCO PADRAO DE DIAMETRO 350 MM (14") OU 450 MM (18"), MOTOR A GASOLINA, POTENCIA 13 HP, SEM DISCO	Equipamento	UN	0,0000800	15.659,94	1,25
				MO sem LS =>		0,00	LS =>	0,00
				Valor do BDI =>		0,26	Valor com BDI =>	1,55
Composição	Código	Banco	Descrição	Tipo	Und	Quant.	Valor Unit	Total
Composição	91282	SINAPI	CORTADORA DE PISO COM MOTOR 4 TEMPOS A GASOLINA, POTÊNCIA DE 13 HP, COM DISCO DE CORTE DIAMANTADO SEGMENTADO PARA CONCRETO, DIÂMETRO DE 350 MM, FURO DE 1" (14 X 1") - MATERIAIS NA OPERAÇÃO. AF_08/2015	CHOR - CUSTOS HORÁRIOS DE MÁQUINAS E EQUIPAMENTOS	H	1,0000000	8,52	8,52
Insumo	00004222	SINAPI	GASOLINA COMUM	Material	L	1,4500000	5,88	8,52
				MO sem LS =>		0,00	LS =>	0,00
				Valor do BDI =>		1,73	Valor com BDI =>	10,25
Composição	Código	Banco	Descrição	Tipo	Und	Quant.	Valor Unit	Total
Composição	92803	SINAPI	CORTE E DOBRA DE AÇO CA-50, DIÂMETRO DE 10,0 MM. AF_06/2022	FUES - FUNDAÇÕES E ESTRUTURAS	KG	1,0000000	9,22	9,22
Composição Auxiliar	88238	SINAPI	AJUDANTE DE ARMADOR COM ENCARGOS COMPLEMENTARES	SEDI - SERVIÇOS DIVERSOS	H	0,0014000	22,37	0,03
Composição Auxiliar	88245	SINAPI	ARMADOR COM ENCARGOS COMPLEMENTARES	SEDI - SERVIÇOS DIVERSOS	H	0,0088000	27,19	0,23
Insumo	00000034	SINAPI	ACO CA-50, 10,0 MM, VERGALHAO	Material	KG	1,1100000	8,08	8,96
				MO sem LS =>		0,09	LS =>	0,11
				Valor do BDI =>		1,87	Valor com BDI =>	11,09
Composição	Código	Banco	Descrição	Tipo	Und	Quant.	Valor Unit	Total
Composição	92799	SINAPI	CORTE E DOBRA DE AÇO CA-60, DIÂMETRO DE 4,2 MM. AF_06/2022	FUES - FUNDAÇÕES E ESTRUTURAS	KG	1,0000000	11,05	11,05
Composição Auxiliar	88245	SINAPI	ARMADOR COM ENCARGOS COMPLEMENTARES	SEDI - SERVIÇOS DIVERSOS	H	0,0933000	27,19	2,53
Composição Auxiliar	88238	SINAPI	AJUDANTE DE ARMADOR COM ENCARGOS COMPLEMENTARES	SEDI - SERVIÇOS DIVERSOS	H	0,0152000	22,37	0,34
Insumo	00043059	SINAPI	ACO CA-60, 4,2 MM, OU 5,0 MM, OU 6,0 MM, OU 7,0 MM, VERGALHAO	Material	KG	1,0700000	7,65	8,18
				MO sem LS =>		1,00	LS =>	1,14
				Valor do BDI =>		2,24	Valor com BDI =>	13,29
Composição	Código	Banco	Descrição	Tipo	Und	Quant.	Valor Unit	Total
Composição	95308	SINAPI	CURSO DE CAPACITAÇÃO PARA AJUDANTE DE ARMADOR (ENCARGOS COMPLEMENTARES) - HORISTA	SEDI - SERVIÇOS DIVERSOS	H	1,0000000	0,17	0,17
Insumo	00006114	SINAPI	AJUDANTE DE ARMADOR (HORISTA)	Mão de Obra	H	0,0115400	15,57	0,17
				MO sem LS =>		0,07	LS =>	0,10
				Valor do BDI =>		0,03	Valor com BDI =>	0,20
Composição	Código	Banco	Descrição	Tipo	Und	Quant.	Valor Unit	Total
Composição	95309	SINAPI	CURSO DE CAPACITAÇÃO PARA AJUDANTE DE CARPINTEIRO (ENCARGOS COMPLEMENTARES) - HORISTA	SEDI - SERVIÇOS DIVERSOS	H	1,0000000	0,22	0,22
Insumo	00006117	SINAPI	CARPINTEIRO AUXILIAR (HORISTA)	Mão de Obra	H	0,0147600	15,57	0,22
				MO sem LS =>		0,10	LS =>	0,12
				Valor do BDI =>		0,04	Valor com BDI =>	0,26
Composição	Código	Banco	Descrição	Tipo	Und	Quant.	Valor Unit	Total
Composição	95313	SINAPI	CURSO DE CAPACITAÇÃO PARA AJUDANTE ESPECIALIZADO (ENCARGOS COMPLEMENTARES) - HORISTA	SEDI - SERVIÇOS DIVERSOS	H	1,0000000	0,18	0,18
Insumo	00000242	SINAPI	AJUDANTE ESPECIALIZADO (HORISTA)	Mão de Obra	H	0,0115400	15,91	0,18
				MO sem LS =>		0,08	LS =>	0,10
				Valor do BDI =>		0,03	Valor com BDI =>	0,21
Composição	Código	Banco	Descrição	Tipo	Und	Quant.	Valor Unit	Total
Composição	95393	SINAPI	CURSO DE CAPACITAÇÃO PARA APONTADOR OU APROPRIADOR (ENCARGOS COMPLEMENTARES) - HORISTA	SEDI - SERVIÇOS DIVERSOS	H	1,0000000	0,43	0,43
Insumo	00006122	SINAPI	APONTADOR OU APROPRIADOR DE MAO DE OBRA (HORISTA)	Mão de Obra	H	0,0212000	20,33	0,43
				MO sem LS =>		0,20	LS =>	0,23
				Valor do BDI =>		0,08	Valor com BDI =>	0,51
Composição	Código	Banco	Descrição	Tipo	Und	Quant.	Valor Unit	Total
Composição	95314	SINAPI	CURSO DE CAPACITAÇÃO PARA ARMADOR (ENCARGOS COMPLEMENTARES) - HORISTA	SEDI - SERVIÇOS DIVERSOS	H	1,0000000	0,23	0,23
Insumo	00000378	SINAPI	ARMADOR (HORISTA)	Mão de Obra	H	0,0115400	20,33	0,23
				MO sem LS =>		0,10	LS =>	0,13
				Valor do BDI =>		0,04	Valor com BDI =>	0,27



	Código	Banco	Descrição	Tipo	Und	Quant.	Valor Unit	Total
Composição	95316	SINAPI	CURSO DE CAPACITAÇÃO PARA AUXILIAR DE ELETRICISTA (ENCARGOS COMPLEMENTARES) - HORISTA	SEDI - SERVIÇOS DIVERSOS	H	1,0000000	0,58	0,58
Insumo	00000247	SINAPI	AJUDANTE DE ELETRICISTA (HORISTA)	Mão de Obra	H	0,0373200	15,57	0,58
				MO sem LS =>	0,27	LS =>	0,31	MO com LS =>
				Valor do BDI =>	0,11			Valor com BDI =>
Composição	95324	SINAPI	CURSO DE CAPACITAÇÃO PARA AZULEJISTA OU LADRILHISTA (ENCARGOS COMPLEMENTARES) - HORISTA	SEDI - SERVIÇOS DIVERSOS	H	1,0000000	0,30	0,30
Insumo	00004760	SINAPI	AZULEJISTA OU LADRILHEIRO (HORISTA)	Mão de Obra	H	0,0147600	20,33	0,30
				MO sem LS =>	0,14	LS =>	0,16	MO com LS =>
				Valor do BDI =>	0,06			Valor com BDI =>
Composição	95328	SINAPI	CURSO DE CAPACITAÇÃO PARA CALCETEIRO (ENCARGOS COMPLEMENTARES) - HORISTA	SEDI - SERVIÇOS DIVERSOS	H	1,0000000	0,23	0,23
Insumo	00004759	SINAPI	CALCETEIRO / RASTELEIRO (HORISTA)	Mão de Obra	H	0,0115400	20,33	0,23
				MO sem LS =>	0,10	LS =>	0,13	MO com LS =>
				Valor do BDI =>	0,04			Valor com BDI =>
Composição	95329	SINAPI	CURSO DE CAPACITAÇÃO PARA CARPINTEIRO DE ESQUADRIA (ENCARGOS COMPLEMENTARES) - HORISTA	SEDI - SERVIÇOS DIVERSOS	H	1,0000000	0,28	0,28
Insumo	00001214	SINAPI	CARPINTEIRO DE ESQUADRIAS (HORISTA)	Mão de Obra	H	0,0147600	19,34	0,28
				MO sem LS =>	0,13	LS =>	0,15	MO com LS =>
				Valor do BDI =>	0,05			Valor com BDI =>
Composição	95330	SINAPI	CURSO DE CAPACITAÇÃO PARA CARPINTEIRO DE FÓRMAS (ENCARGOS COMPLEMENTARES) - HORISTA	SEDI - SERVIÇOS DIVERSOS	H	1,0000000	0,23	0,23
Insumo	00001213	SINAPI	CARPINTEIRO DE FORMAS PARA CONCRETO (HORISTA)	Mão de Obra	H	0,0115400	20,33	0,23
				MO sem LS =>	0,10	LS =>	0,13	MO com LS =>
				Valor do BDI =>	0,04			Valor com BDI =>
Composição	95332	SINAPI	CURSO DE CAPACITAÇÃO PARA ELETRICISTA (ENCARGOS COMPLEMENTARES) - HORISTA	SEDI - SERVIÇOS DIVERSOS	H	1,0000000	0,75	0,75
Insumo	00002436	SINAPI	ELETRICISTA (HORISTA)	Mão de Obra	H	0,0373200	20,33	0,75
				MO sem LS =>	0,35	LS =>	0,40	MO com LS =>
				Valor do BDI =>	0,15			Valor com BDI =>
Composição	95401	SINAPI	CURSO DE CAPACITAÇÃO PARA ENCARREGADO GERAL (ENCARGOS COMPLEMENTARES) - HORISTA	SEDI - SERVIÇOS DIVERSOS	H	1,0000000	0,67	0,67
Insumo	00004083	SINAPI	ENCARREGADO GERAL DE OBRAS (HORISTA)	Mão de Obra	H	0,0212000	31,85	0,67
				MO sem LS =>	0,31	LS =>	0,36	MO com LS =>
				Valor do BDI =>	0,13			Valor com BDI =>
Composição	95402	SINAPI	CURSO DE CAPACITAÇÃO PARA ENGENHEIRO CIVIL DE OBRA JÚNIOR (ENCARGOS COMPLEMENTARES) - HORISTA	SEDI - SERVIÇOS DIVERSOS	H	1,0000000	1,84	1,84
Insumo	00002706	SINAPI	ENGENHEIRO CIVIL DE OBRA JUNIOR (HORISTA)	Mão de Obra	H	0,0147600	125,11	1,84
				MO sem LS =>	0,86	LS =>	0,98	MO com LS =>
				Valor do BDI =>	0,37			Valor com BDI =>
Composição	95390	SINAPI	CURSO DE CAPACITAÇÃO PARA JARDINEIRO (ENCARGOS COMPLEMENTARES) - HORISTA	SEDI - SERVIÇOS DIVERSOS	H	1,0000000	0,08	0,08
Insumo	00044503	SINAPI	JARDINEIRO (HORISTA)	Mão de Obra	H	0,0050900	15,93	0,08
				MO sem LS =>	0,03	LS =>	0,05	MO com LS =>
				Valor do BDI =>	0,01			Valor com BDI =>
Composição	95346	SINAPI	CURSO DE CAPACITAÇÃO PARA MOTORISTA DE BASCULANTE (ENCARGOS COMPLEMENTARES) - HORISTA	SEDI - SERVIÇOS DIVERSOS	H	1,0000000	0,10	0,10
Insumo	00020020	SINAPI	MOTORISTA DE CAMINHÃO-BASCULANTE (HORISTA)	Mão de Obra	H	0,0050900	21,11	0,10
				MO sem LS =>	0,04	LS =>	0,06	MO com LS =>
				Valor do BDI =>	0,02			Valor com BDI =>
Composição	95347	SINAPI	CURSO DE CAPACITAÇÃO PARA MOTORISTA DE CAMINHÃO (ENCARGOS COMPLEMENTARES) - HORISTA	SEDI - SERVIÇOS DIVERSOS	H	1,0000000	0,10	0,10
Insumo	00004093	SINAPI	MOTORISTA DE CAMINHÃO (HORISTA)	Mão de Obra	H	0,0050900	20,33	0,10
				MO sem LS =>	0,04	LS =>	0,06	MO com LS =>
				Valor do BDI =>	0,02			Valor com BDI =>
Composição	95349	SINAPI	CURSO DE CAPACITAÇÃO PARA MOTORISTA DE VEÍCULO LEVE (ENCARGOS COMPLEMENTARES) - HORISTA	SEDI - SERVIÇOS DIVERSOS	H	1,0000000	0,09	0,09
Insumo	00004095	SINAPI	MOTORISTA DE CARRO DE PASSEIO (HORISTA)	Mão de Obra	H	0,0050900	18,13	0,09
				MO sem LS =>	0,04	LS =>	0,05	MO com LS =>
				Valor do BDI =>	0,01			Valor com BDI =>
Composição	95351	SINAPI	CURSO DE CAPACITAÇÃO PARA MOTORISTA OPERADOR DE MUNCK (ENCARGOS COMPLEMENTARES) - HORISTA	SEDI - SERVIÇOS DIVERSOS	H	1,0000000	0,37	0,37
Insumo	00004096	SINAPI	MOTORISTA OPERADOR DE CAMINHÃO COM MUNCK (HORISTA)	Mão de Obra	H	0,0163700	22,78	0,37
				MO sem LS =>	0,17	LS =>	0,20	MO com LS =>
				Valor do BDI =>	0,07			Valor com BDI =>
Composição	95389	SINAPI	CURSO DE CAPACITAÇÃO PARA OPERADOR DE BETONEIRA ESTACIONÁRIA/MISTURADOR (ENCARGOS COMPLEMENTARES) - HORISTA	SEDI - SERVIÇOS DIVERSOS	H	1,0000000	0,17	0,17
Insumo	00037666	SINAPI	OPERADOR DE BETONEIRA ESTACIONÁRIA / MISTURADOR (HORISTA)	Mão de Obra	H	0,0083100	21,48	0,17
				MO sem LS =>	0,07	LS =>	0,10	MO com LS =>
				Valor do BDI =>	0,03			Valor com BDI =>
Composição	95357	SINAPI	CURSO DE CAPACITAÇÃO PARA OPERADOR DE ESCAVADEIRA (ENCARGOS COMPLEMENTARES) - HORISTA	SEDI - SERVIÇOS DIVERSOS	H	1,0000000	0,28	0,28
Insumo	00004234	SINAPI	OPERADOR DE ESCAVADEIRA (HORISTA)	Mão de Obra	H	0,0115400	24,53	0,28
				MO sem LS =>	0,13	LS =>	0,15	MO com LS =>
				Valor do BDI =>	0,05			Valor com BDI =>
Composição	95358	SINAPI	CURSO DE CAPACITAÇÃO PARA OPERADOR DE GUINCHO (ENCARGOS COMPLEMENTARES) - HORISTA	SEDI - SERVIÇOS DIVERSOS	H	1,0000000	0,35	0,35
Insumo	00004253	SINAPI	OPERADOR DE GUINCHO OU GUINCHEIRO (HORISTA)	Mão de Obra	H	0,0163700	21,48	0,35
				MO sem LS =>	0,16	LS =>	0,19	MO com LS =>
				Valor do BDI =>	0,07			Valor com BDI =>

	Código	Banco	Descrição	Tipo	Und	Quant.	Valor Unit	Total
Composição	95361	SINAPI	CURSO DE CAPACITAÇÃO PARA OPERADOR DE MARTELETE OU MARTELETEIRO (ENCARGOS COMPLEMENTARES) - HORISTA	SEDI - SERVIÇOS DIVERSOS	H	1,0000000	0,15	0,15
Ísumo	00004257	SINAPI	OPERADOR DE MARTELETE OU MARTELETEIRO (HORISTA)	Mão de Obra	H	0,0083100	18,34	0,15
				MO sem LS =>	0,07	LS =>	0,08	MO com LS =>
				Valor do BDI =>	0,03			Valor com BDI =>
Composição	95360	SINAPI	CURSO DE CAPACITAÇÃO PARA OPERADOR DE MÁQUINAS E EQUIPAMENTOS (ENCARGOS COMPLEMENTARES) - HORISTA	SEDI - SERVIÇOS DIVERSOS	H	1,0000000	0,24	0,24
Ísumo	00004230	SINAPI	OPERADOR DE MÁQUINAS E TRATORES DIVERSOS - TERRAPLANAGEM (HORISTA)	Mão de Obra	H	0,0115400	21,48	0,24
				MO sem LS =>	0,11	LS =>	0,13	MO com LS =>
				Valor do BDI =>	0,04			Valor com BDI =>
Composição	95371	SINAPI	CURSO DE CAPACITAÇÃO PARA PEDREIRO (ENCARGOS COMPLEMENTARES) - HORISTA	SEDI - SERVIÇOS DIVERSOS	H	1,0000000	0,43	0,43
Ísumo	00004750	SINAPI	PEDREIRO (HORISTA)	Mão de Obra	H	0,0212000	20,33	0,43
				MO sem LS =>	0,20	LS =>	0,23	MO com LS =>
				Valor do BDI =>	0,08			Valor com BDI =>
Composição	95378	SINAPI	CURSO DE CAPACITAÇÃO PARA SERVENTE (ENCARGOS COMPLEMENTARES) - HORISTA	SEDI - SERVIÇOS DIVERSOS	H	1,0000000	0,31	0,31
Ísumo	00006111	SINAPI	SERVENTE DE OBRAS (HORISTA)	Mão de Obra	H	0,0212000	14,86	0,31
				MO sem LS =>	0,14	LS =>	0,17	MO com LS =>
				Valor do BDI =>	0,06			Valor com BDI =>
Composição	95385	SINAPI	CURSO DE CAPACITAÇÃO PARA TELHADISTA (ENCARGOS COMPLEMENTARES) - HORISTA	SEDI - SERVIÇOS DIVERSOS	H	1,0000000	0,23	0,23
Ísumo	00012869	SINAPI	TELHADOR / TELHADISTA (HORISTA)	Mão de Obra	H	0,0115400	20,07	0,23
				MO sem LS =>	0,10	LS =>	0,13	MO com LS =>
				Valor do BDI =>	0,04			Valor com BDI =>
Composição	95386	SINAPI	CURSO DE CAPACITAÇÃO PARA TRATORISTA (ENCARGOS COMPLEMENTARES) - HORISTA	SEDI - SERVIÇOS DIVERSOS	H	1,0000000	0,24	0,24
Ísumo	00004230	SINAPI	OPERADOR DE MÁQUINAS E TRATORES DIVERSOS - TERRAPLANAGEM (HORISTA)	Mão de Obra	H	0,0115400	21,48	0,24
				MO sem LS =>	0,11	LS =>	0,13	MO com LS =>
				Valor do BDI =>	0,04			Valor com BDI =>
Composição	100299	SINAPI	CURSO DE CAPACITAÇÃO PARA TÉCNICO EM SEGURANÇA DO TRABALHO (ENCARGOS COMPLEMENTARES) - HORISTA	SEDI - SERVIÇOS DIVERSOS	H	1,0000000	0,44	0,44
Ísumo	00040943	SINAPI	TECNICO EM SEGURANÇA DO TRABALHO (HORISTA)	Mão de Obra	H	0,0179800	24,78	0,44
				MO sem LS =>	0,20	LS =>	0,24	MO com LS =>
				Valor do BDI =>	0,08			Valor com BDI =>
Composição	2815	ORSE	Caixa de passagem em alvenaria de tijolos maciços esp. = 0,12m, dim. int. = 0,30 x 0,30 x 0,40m	Caixas de Passagem em alvenaria de tijolos maciços	un	1,0000000	160,14	160,14
Item	Código	Banco	Descrição	Tipo	Und	Quant.	Valor Unit	Total
Composição	155	ORSE	Alvenaria tijolo cerâmico maciço (5x9x19), esp = 0,09m (singela), com argamassa traço 15 - 1:2:8 (cimento / cal / areia) c/ junta de 2,0cm - R1	Alvenarias de Vedação	m²	0,6400000	110,80	70,91
Composição	126	ORSE	Concreto simples fabricado na obra, fck=15 mpa, lançado e adensado	Concreto Simples	m³	0,0380000	592,49	22,51
Composição	85	ORSE	Forma plana para fundações, em compensado resinado 12mm, 03 usos	Formas para Fundações	m²	0,3060000	93,93	28,74
Composição	141	ORSE	Aço CA - 60 Ø 4,2 a 9,5mm, inclusive corte, dobração, montagem e colocação de ferragens nas formas, para superestruturas e fundações - R1	Armaduras Convencionais	kg	0,7700000	12,25	9,43
Composição	2497	ORSE	Escavação manual de vala ou cava em material de 1ª categoria, profundidade até 1,50m	Escavação Manual em Área Urbana	m³	0,1250000	55,54	6,94
Composição	3310	ORSE	Chapisco em parede com argamassa traço 11 - 1:3 (cimento / areia) - Revisado 08/2015	Conversão InfoWORca	m²	0,4800000	6,69	3,21
Composição	3318	ORSE	Reboco especial de parede 2cm com argamassa traço 13 - 1:3 cimento / areia / vedacit	Conversão InfoWORca	m²	0,4800000	38,19	18,33
Detalhamento de Cálculo ORSE								
Item	Código	Banco	Descrição	Tipo	Und	Quant.	Valor Unit	Total
Ísumo	00001379/SIN API	ORSE	Cimento portland composto cp ii-32	Material	kg	20,2877600	0,76	15,41
Ísumo	00001106/SIN API	ORSE	Cal hidratada ch-i para argamassas	Material	kg	3,7273600	1,33	4,95
Ísumo	00006111/SIN API	ORSE	Servente de obras (horista)	Mão de Obra	h	2,1951800	14,58	32,00
Ísumo	00012892/SIN API	ORSE	Luva raspa de couro, cano curto (punho *7" cm)	Material	par	0,0092471	11,28	0,10
Ísumo	1651	ORSE	Óculos branco proteção	Material	pr	0,0031722	7,00	0,02
Ísumo	158	ORSE	Almoço (Participação do empregador)	Material	un	0,4092849	14,00	5,72
Ísumo	10517	ORSE	Exames admissionais/demissionais (checkup)	Serviços	cj	0,0016082	300,00	0,48
Ísumo	00002711/SIN API	ORSE	Carrinho de mão, em aço, com capacidade de *45 a 65* l / *100* kg, pneu com câmara	Material	un	0,0004390	175,45	0,07
Ísumo	00012893/SIN API	ORSE	Bota de segurança com biqueira de aço e colarinho acolchoado	Material	par	0,0031722	76,67	0,24
Ísumo	10492	ORSE	Cesta Básica	Material	un	0,0180922	205,00	3,70
Ísumo	10596	ORSE	Protetor auricular	Material	un	0,0180922	4,90	0,08
Ísumo	4728	ORSE	Talhadeira chata 10"	Material	un	0,0006586	18,58	0,01
Ísumo	10761	ORSE	Refeição - café da manhã ( café com leite e dois pães com manteiga)	Serviços	un	0,4092849	5,00	2,04
Ísumo	10362	ORSE	Seguro de vida e acidente em grupo	Serviços	un	0,0180922	12,54	0,22
Ísumo	941	ORSE	Fardamento com mangas curta	Material	un	0,0060307	196,71	1,18
Ísumo	10788	ORSE	Pá quadrada	Material	un	0,0004390	36,90	0,01
Ísumo	00012895/SIN API	ORSE	Capacete de segurança aba frontal com suspensão de polietileno, sem jugular (classe b)	Material	un	0,0024123	14,00	0,03
Ísumo	4729	ORSE	Marreta 1 kg com cabo	Material	un	0,0002195	37,80	0,00
Ísumo	2378	ORSE	Vale transporte	Material	un	0,3259411	4,50	1,46
Ísumo	10599	ORSE	Protetor solar fps 30 com 120ml	Material	un	0,0072369	18,00	0,13
Ísumo	00012894/SIN API	ORSE	Capa para chuva em pvc com forro de poliéster, com capuz (amarela ou azul)	Material	un	0,0008041	20,85	0,01
Ísumo	00000367/SIN API	ORSE	Areia grossa - posto jazida/fornecedor (retirado na jazida, sem transporte)	Material	m³	0,0595977	101,30	6,03
Ísumo	11245	ORSE	Desempoladeira de madeira 12x22	Material	un	0,0009257	11,60	0,01

Insumo	4722	ORSE	Colher de pedreiro	Material	un	0,0005290	18,80	0,00
Insumo	11247	ORSE	Serra mármore	Material	un	0,0001322	327,80	0,04
Insumo	11265	ORSE	Martelo de borracha com cabo	Material	un	0,0005290	18,75	0,00
Insumo	10789	ORSE	Nível de bolha de madeira	Material	un	0,0002645	15,40	0,00
Insumo	10282	ORSE	Regua de alumínio c/ 2,00m (para pedreiro)	Material	un	0,0002645	44,00	0,01
Insumo	11243	ORSE	Martelo sem unha	Material	un	0,0001322	28,00	0,00
Insumo	11246	ORSE	Escala métrica de bambú	Material	Un	0,0009257	10,22	0,00
Insumo	11264	ORSE	Marreta de 1/2 kg com cabo	Material	un	0,0002645	13,52	0,00
Insumo	4174	ORSE	Desempenadeira de aço lisa, cabo madeira, ref.143, Atlas ou similar	Material	un	0,0006612	12,00	0,00
Insumo	10790	ORSE	Prumo de face	Material	un	0,0001322	25,95	0,00
Insumo	00004750/SIN	ORSE	Pedreiro (horista)	Mão de Obra	h	1,3224800	19,02	25,15
Insumo	2212	ORSE	Tijolo cerâmico maciço 5 x 9 x 19cm	Material	un	43,5200000	0,60	26,11
Insumo	11249	ORSE	Serra circular elétrica portátil	Equipamento	un	0,0000442	617,95	0,02
Insumo	10577	ORSE	Serrote 40cm	Material	un	0,0000442	29,90	0,00
Insumo	11244	ORSE	Martelo com unha	Material	un	0,0000884	48,95	0,00
Insumo	10578	ORSE	Formão grande	Material	un	0,0000884	15,15	0,00
Insumo	11248	ORSE	Furadeira e Parafusadeira elétrica Bosch ou Similar profissional	Equipamento	un	0,0000442	246,00	0,01
Insumo	10579	ORSE	Chave de fenda chata 30 cm	Material	un	0,0000884	26,89	0,00
Insumo	00000378/SIN	ORSE	Armador (horista)	Mão de Obra	h	0,0607400	19,02	1,15
Insumo	10586	ORSE	Torquesa	Material	un	0,0000121	39,00	0,00
Insumo	10585	ORSE	Arco de serra	Material	un	0,0000121	19,90	0,00
Insumo	00001213/SIN	ORSE	Carpinteiro de formas para concreto (horista)	Mão de Obra	h	0,4420800	19,02	8,40
Insumo	00004718/SIN	ORSE	Pedra britada n. 2 (19 a 38 mm) posto pedra/fornecedor, sem frete	Material	m³	0,0238260	138,48	3,29
Insumo	00004721/SIN	ORSE	Pedra britada n. 1 (9,5 a 19 mm) posto pedra/fornecedor, sem frete	Material	m³	0,0079420	137,75	1,09
Insumo	00002692/SIN	ORSE	Desmoldante protetor para formas de madeira, de base oleosa emulsificada em água	Material	l	0,0045900	9,31	0,04
Insumo	1569	ORSE	Madeira mista serrada (barrote) 6 x 6cm - 0,0036 m³/m (angelim, louro)	Material	m	0,1009800	6,69	0,67
Insumo	630	ORSE	Compensado resinado 12mm - Madeirit ou similar	Material	m²	0,1132200	44,17	5,00
Insumo	00005067/SIN	ORSE	Prego de aço polido com cabeça 16 x 24 (2 1/4 x 12)	Material	kg	0,0918000	19,51	1,79
Insumo	00004509/SIN	ORSE	Sarrafo "2,5 x 10" cm em pinus, mista ou equivalente da região - bruta	Material	m	0,4069800	5,51	2,24
Insumo	00043130/SIN	ORSE	Arame galvanizado 12 bwg, d = 2,76 mm (0,048 kg/m) ou 14 bwg, d = 2,11 mm (0,026 kg/m)	Material	kg	0,0459000	27,90	1,28
Insumo	82	ORSE	Aço ca-60 4,2 a 9,5 mm	Material	kg	0,7700000	8,65	6,66
Insumo	00039017/SIN	ORSE	Espacador / distanciador circular com entrada lateral, em plástico, para vergalhão "4,2 a 12,5" mm, cobrimento 20 mm	Material	un	0,3080000	0,22	0,06
Insumo	00039315/SIN	ORSE	Espacador / distanciador tipo garra dupla, em plástico, cobrimento "20" mm, para ferragens de lajes e fundo de vigas	Material	un	0,3080000	0,36	0,11
Insumo	00043132/SIN	ORSE	Arame recozido 16 bwg, d = 1,65 mm (0,016 kg/m) ou 18 bwg, d = 1,25 mm (0,01 kg/m)	Material	kg	0,0154000	27,90	0,42
Insumo	00000370/SIN	ORSE	Areia média - posto jazida/fornecedor (retirado na jazida, sem transporte)	Material	m³	0,0129600	100,00	1,29
Insumo	1113	ORSE	Impermeabilizante para concretos e argamassas Vedacil ou similar	Material	kg	0,1920000	7,36	1,41

MO sem LS => 31,30      LS => 35,40      MO com LS => 66,70  
Valor do BDI => 32,57      Valor do BDI => 192,71

	Código	Banco	Descrição	Tipo	Und	Quant.	Valor Unit	Total
Composição	2509	ORSE	Carga manual de material de 1ª categoria	Carga de Material	m³	1,0000000	11,04	11,04
Item	Código	Banco	Descrição	Tipo	Und	Quant.	Valor Unit	Total
Composição	10549	ORSE	Encargos Complementares - Servente	Provisórios	h	0,6000000	3,88	2,32
Insumo	00006111/SIN API	ORSE	Servente de obras (horista)	Mão de Obra	h	0,6000000	14,58	8,74

**Detalhamento de Cálculo ORSE**

Item	Código	Banco	Descrição	Tipo	Und	Quant.	Valor Unit	Total
Insumo	00012892/SIN	ORSE	Luva raspa de couro, cano curto (punho "7" cm)	Material	par	0,0013800	11,28	0,01
Insumo	1651	ORSE	Óculos branco proteção	Material	pr	0,0004800	7,00	0,00
Insumo	158	ORSE	Almoço (Participação do empregador)	Material	un	0,0610800	14,00	0,85
Insumo	10517	ORSE	Exames admissionais/demissionais (checkup)	Serviços	cj	0,0002400	300,00	0,07
Insumo	00002711/SIN	ORSE	Carrinho de mao, em aço, com capacidade de "45 a 65" l / "100" kg, pneu com camara	Material	un	0,0001200	175,45	0,02
Insumo	00012893/SIN	ORSE	Bota de seguranc;a com biqueira de aço e colarinho acolchoado	Material	par	0,0004800	76,67	0,03
Insumo	10492	ORSE	Cesta Básica	Material	un	0,0027000	205,00	0,55
Insumo	10596	ORSE	Protetor auricular	Material	un	0,0027000	4,90	0,01
Insumo	4728	ORSE	Talhadeira chata 10"	Material	un	0,0001800	18,58	0,00
Insumo	10761	ORSE	Refeição - café da manhã ( café com leite e dois pães com manteiga)	Serviços	un	0,0610800	5,00	0,30
Insumo	10362	ORSE	Seguro de vida e acidente em grupo	Serviços	un	0,0027000	12,54	0,03
Insumo	941	ORSE	Fardamento com mangas curta	Material	un	0,0009000	196,71	0,17
Insumo	10788	ORSE	Pá quadrada	Material	un	0,0001200	36,90	0,00
Insumo	00012895/SIN	ORSE	Capacete de seguranc;a aba frontal com suspensao de polietileno, sem jugular (classe b)	Material	un	0,0003600	14,00	0,00
Insumo	4729	ORSE	Marreta 1 kg com cabo	Material	un	0,0000600	37,80	0,00
Insumo	2378	ORSE	Vale transporte	Material	un	0,0564600	4,50	0,25
Insumo	10599	ORSE	Protetor solar fps 30 com 120ml	Material	un	0,0010800	18,00	0,01
Insumo	00012894/SIN	ORSE	Capa para chuva em pvc com forro de poliester, com capuz (amarela ou azul)	Material	un	0,0001200	20,85	0,00
Insumo	00006111/SIN	ORSE	Servente de obras (horista)	Mão de Obra	h	0,6000000	14,58	8,74

MO sem LS => 4,10 LS => 4,64 MO com LS => 8,74  
Valor do BDI => 2,24 Valor com BDI => 13,28

	Código	Banco	Descrição	Tipo	Und	Quant.	Valor Unit	Total
Composição	3310	ORSE	Chapisco em parede com argamassa traço t1 - 1:3 (cimento / areia) - Revisado 08/2015	Conversão InfoWORca	m²	1,0000000	6,69	6,69
Item	Código	Banco	Descrição	Tipo	Und	Quant.	Valor Unit	Total
Composição	1903	ORSE	Argamassa cimento e areia traço t-1 (1:3) - 1 saco cimento 50kg / 3 padiolas areia dim. 0.35 x 0.45 x 0.23 m - Confeção mecânica e transporte	Argamassas	m³	0,0050000	525,77	2,62
Insumo	00006111/SIN API	ORSE	Servente de obras (horista)	Mão de Obra	h	0,1000000	14,58	1,45
Insumo	00004750/SIN API	ORSE	Pedreiro (horista)	Mão de Obra	h	0,1000000	19,02	1,90
Composição	10550	ORSE	Encargos Complementares - Pedreiro	Provisórios	h	0,1000000	3,75	0,37
Composição	10549	ORSE	Encargos Complementares - Servente	Provisórios	h	0,1000000	3,88	0,38

**Detalhamento de Cálculo ORSE**

Item	Código	Banco	Descrição	Tipo	Und	Quant.	Valor Unit	Total
Insumo	00006111/SIN API	ORSE	Servente de obras (horista)	Mão de Obra	h	0,1200000	14,58	1,74
Insumo	00000370/SIN API	ORSE	Areia media - posto jazida/fornecedor (retirado na jazida, sem transporte)	Material	m³	0,0054000	100,00	0,54
Insumo	00001379/SIN API	ORSE	Cimento portland composto cp ii-32	Material	kg	2,2610000	0,76	1,71
Insumo	00012892/SIN API	ORSE	Luva raspa de couro, cano curto (punho *7" cm)	Material	par	0,0005060	11,28	0,00
Insumo	1651	ORSE	Óculos branco proteção	Material	pr	0,0001760	7,00	0,00
Insumo	158	ORSE	Almoço (Participação do empregador)	Material	un	0,0223960	14,00	0,31
Insumo	10517	ORSE	Exames admissionais/demissionais (checkup)	Serviços	cj	0,0000880	300,00	0,02
Insumo	00002711/SIN API	ORSE	Carrinho de mao, em aco, com capacidade de *45 a 65" l / *100" kg, pneu com camara	Material	un	0,0000240	175,45	0,00
Insumo	00012893/SIN API	ORSE	Bota de seguranca com biqueira de aco e colarinho acolchoado	Material	par	0,0001760	76,67	0,01
Insumo	10492	ORSE	Cesta Básica	Material	un	0,0009900	205,00	0,20
Insumo	10596	ORSE	Protetor auricular	Material	un	0,0009900	4,90	0,00
Insumo	4728	ORSE	Talhadeira chata 10"	Material	un	0,0000360	18,58	0,00
Insumo	10761	ORSE	Refeição - café da manhã ( café com leite e dois pães com manteiga)	Serviços	un	0,0223960	5,00	0,11
Insumo	10362	ORSE	Seguro de vida e acidente em grupo	Serviços	un	0,0009900	12,54	0,01
Insumo	941	ORSE	Fardamento com mangas curta	Material	un	0,0003300	196,71	0,06
Insumo	10788	ORSE	Pá quadrada	Material	un	0,0000240	36,90	0,00
Insumo	00012895/SIN API	ORSE	Capacete de seguranca aba frontal com suspensao de polietileno, sem jugular (classe b)	Material	un	0,0001320	14,00	0,00
Insumo	4729	ORSE	Marreta 1 kg com cabo	Material	un	0,0000120	37,80	0,00
Insumo	2378	ORSE	Vale transporte	Material	un	0,0178320	4,50	0,08
Insumo	10599	ORSE	Protetor solar fps 30 com 120ml	Material	un	0,0003960	18,00	0,00
Insumo	00012894/SIN API	ORSE	Capa para chuva em pvc com forro de poliester, com capuz (amarela ou azul)	Material	un	0,0000440	20,85	0,00
Insumo	00004750/SIN API	ORSE	Pedreiro (horista)	Mão de Obra	h	0,1000000	19,02	1,90
Insumo	11245	ORSE	Desempoladeira de madeira 12x22	Material	un	0,0000700	11,60	0,00
Insumo	4722	ORSE	Colher de pedreiro	Material	un	0,0000400	18,80	0,00
Insumo	11247	ORSE	Serra mármore	Material	un	0,0000100	327,80	0,00
Insumo	11265	ORSE	Martelo de borracha com cabo	Material	un	0,0000400	18,75	0,00
Insumo	10789	ORSE	Nível de bolha de madeira	Material	un	0,0000200	15,40	0,00
Insumo	10282	ORSE	Regua de alumínio c/ 2,00m (para pedreiro)	Material	un	0,0000200	44,00	0,00
Insumo	11243	ORSE	Martelo sem unha	Material	un	0,0000100	28,00	0,00
Insumo	11246	ORSE	Escala métrica de bambú	Material	Un	0,0000700	10,22	0,00
Insumo	11264	ORSE	Marreta de 1/2 kg com cabo	Material	un	0,0000200	13,52	0,00
Insumo	4174	ORSE	Desempenadeira de aço lisa, cabo madeira, ref:143, Atlas ou similar	Material	un	0,0000500	12,00	0,00
Insumo	10790	ORSE	Prumo de face	Material	un	0,0000100	25,95	0,00

MO sem LS => 1,70 LS => 1,94 MO com LS => 3,64  
Valor do BDI => 1,36 Valor com BDI => 8,05

	Código	Banco	Descrição	Tipo	Und	Quant.	Valor Unit	Total
Composição	124	ORSE	Concreto simples fabricado na obra, fck=13,5 mpa (b1/b2), sem lançamento e adensamento	Concreto Simples	m³	1,0000000	516,12	516,12
Item	Código	Banco	Descrição	Tipo	Und	Quant.	Valor Unit	Total
Insumo	00000367/SIN API	ORSE	Areia grossa - posto jazida/fornecedor (retirado na jazida, sem transporte)	Material	m³	0,9430000	101,30	95,52
Insumo	00004721/SIN API	ORSE	Pedra britada n. 1 (9,5 a 19 mm) posto pedra/fornecedor, sem frete	Material	m³	0,2090000	137,75	28,78
Insumo	00004718/SIN API	ORSE	Pedra britada n. 2 (19 a 38 mm) posto pedra/fornecedor, sem frete	Material	m³	0,6270000	138,48	86,82
Composição	10549	ORSE	Encargos Complementares - Servente	Provisórios	h	6,0000000	3,88	23,28
Insumo	00001379/SIN API	ORSE	Cimento portland composto cp ii-32	Material	kg	255,0000000	0,76	193,80
Insumo	00006111/SIN API	ORSE	Servente de obras (horista)	Mão de Obra	h	6,0000000	14,58	87,48

**Detalhamento de Cálculo ORSE**

Item	Código	Banco	Descrição	Tipo	Und	Quant.	Valor Unit	Total
Insumo	00000367/SIN API	ORSE	Areia grossa - posto jazida/fornecedor (retirado na jazida, sem transporte)	Material	m³	0,9430000	101,30	95,52
Insumo	00004721/SIN API	ORSE	Pedra britada n. 1 (9,5 a 19 mm) posto pedra/fornecedor, sem frete	Material	m³	0,2090000	137,75	28,78
Insumo	00004718/SIN API	ORSE	Pedra britada n. 2 (19 a 38 mm) posto pedra/fornecedor, sem frete	Material	m³	0,6270000	138,48	86,82
Insumo	00012892/SIN API	ORSE	Luva raspa de couro, cano curto (punho *7" cm)	Material	par	0,0138000	11,28	0,15
Insumo	1651	ORSE	Óculos branco proteção	Material	pr	0,0048000	7,00	0,03
Insumo	158	ORSE	Almoço (Participação do empregador)	Material	un	0,6108000	14,00	8,55
Insumo	10517	ORSE	Exames admissionais/demissionais (checkup)	Serviços	cj	0,0024000	300,00	0,72
Insumo	00002711/SIN API	ORSE	Carrinho de mao, em aco, com capacidade de *45 a 65" l / *100" kg, pneu com camara	Material	un	0,0012000	175,45	0,21

Insumo	00012893/SIN API	ORSE	Bota de segurança com biqueira de aço e colarinho acolchoado	Material	par	0,0048000	76,67	0,36
Insumo	10492	ORSE	Cesta Básica	Material	un	0,0270000	205,00	5,53
Insumo	10596	ORSE	Protetor auricular	Material	un	0,0270000	4,90	0,13
Insumo	4728	ORSE	Talhadeira chata 10"	Material	un	0,0018000	18,58	0,03
Insumo	10761	ORSE	Refeição - café da manhã ( café com leite e dois pães com manteiga)	Serviços	un	0,6108000	5,00	3,05
Insumo	10362	ORSE	Seguro de vida e acidente em grupo	Serviços	un	0,0270000	12,54	0,33
Insumo	941	ORSE	Fardamento com mangas curta	Material	un	0,0090000	196,71	1,77
Insumo	10788	ORSE	Pá quadrada	Material	un	0,0012000	36,90	0,04
Insumo	00012895/SIN API	ORSE	Capacete de segurança aba frontal com suspensão de polietileno, sem jugular (classe b)	Material	un	0,0036000	14,00	0,05
Insumo	4729	ORSE	Marreta 1 kg com cabo	Material	un	0,0006000	37,80	0,02
Insumo	2378	ORSE	Vale transporte	Material	un	0,5646000	4,50	2,54
Insumo	10599	ORSE	Protetor solar fps 30 com 120ml	Material	un	0,0108000	18,00	0,19
Insumo	00012894/SIN API	ORSE	Capa para chuva em pvc com forro de poliéster, com capuz (amarela ou azul)	Material	un	0,0012000	20,85	0,02
Insumo	00001379/SIN API	ORSE	Cimento portland composto cp ii-32	Material	kg	255,0000000	0,76	193,80
Insumo	00006111/SIN API	ORSE	Servente de obras (horista)	Mão de Obra	h	6,0000000	14,58	87,48

MO sem LS => 41,06 LS => 46,42 MO com LS => 87,48  
Valor do BDI => 104,97 Valor com BDI => 621,09

	Código	Banco	Descrição	Tipo	Und	Quant.	Valor Unit	Total
Composição	95	ORSE	Concreto simples fabricado na obra, fck=13,5 mpa, lançado e adensado	Alvenarias de Pedra e Concretos para Fundações	m³	1,0000000	566,65	566,65
Item	Código	Banco	Descrição	Tipo	Und	Quant.	Valor Unit	Total
Composição	7692	ORSE	Lançamento de concreto simples fabricado na obra, inclusive adensamento e acabamento em peças da superestrutura	Concreto Simples	m³	1,0000000	50,50	50,50
Composição	124	ORSE	Concreto simples fabricado na obra, fck=13,5 mpa (b1/b2), sem lançamento e adensamento	Concreto Simples	m³	1,0000000	516,12	516,12

## Detalhamento de Cálculo ORSE

Item	Código	Banco	Descrição	Tipo	Und	Quant.	Valor Unit	Total
Insumo	1651	ORSE	Óculos branco proteção	Material	pr	0,0067800	7,00	0,04
Insumo	11249	ORSE	Serra circular elétrica portátil	Equipamento	un	0,0000360	617,95	0,02
Insumo	10577	ORSE	Serrote 40cm	Material	un	0,0000360	29,90	0,00
Insumo	10599	ORSE	Protetor solar fps 30 com 120ml	Material	un	0,0153360	18,00	0,27
Insumo	158	ORSE	Almoço (Participação do empregador)	Material	un	0,8673360	14,00	12,14
Insumo	2378	ORSE	Vale transporte	Material	un	0,7759020	4,50	3,49
Insumo	11244	ORSE	Martelo com unha	Material	un	0,0000720	48,95	0,00
Insumo	10492	ORSE	Cesta Básica	Material	un	0,0383400	205,00	7,85
Insumo	941	ORSE	Fardamento com mangas curta	Material	un	0,0127800	196,71	2,51
Insumo	10362	ORSE	Seguro de vida e acidente em grupo	Serviços	un	0,0383400	12,54	0,48
Insumo	00012892/SIN API	ORSE	Luva raspa de couro, cano curto (punho *7" cm)	Material	par	0,0195960	11,28	0,22
Insumo	00012893/SIN API	ORSE	Bota de segurança com biqueira de aço e colarinho acolchoado	Material	par	0,0067800	76,67	0,51
Insumo	10578	ORSE	Formão grande	Material	un	0,0000720	15,15	0,00
Insumo	10517	ORSE	Exames admissionais/demissionais (checkup)	Serviços	cj	0,0034080	300,00	1,02
Insumo	00012894/SIN API	ORSE	Capa para chuva em pvc com forro de poliéster, com capuz (amarela ou azul)	Material	un	0,0017040	20,85	0,03
Insumo	10761	ORSE	Refeição - café da manhã ( café com leite e dois pães com manteiga)	Serviços	un	0,8673360	5,00	4,33
Insumo	00012895/SIN API	ORSE	Capacete de segurança aba frontal com suspensão de polietileno, sem jugular (classe b)	Material	un	0,0051120	14,00	0,07
Insumo	11248	ORSE	Furadeira e Parafusadeira elétrica Bosch ou Similar profissional	Equipamento	un	0,0000360	246,00	0,00
Insumo	10596	ORSE	Protetor auricular	Material	un	0,0383400	4,90	0,18
Insumo	10579	ORSE	Chave de fenda chata 30 cm	Material	un	0,0000720	26,89	0,00
Insumo	00002711/SIN API	ORSE	Carrinho de mão, em aço, com capacidade de *45 a 65" l / *100" kg, pneu com câmara	Material	un	0,0015240	175,45	0,26
Insumo	4728	ORSE	Talhadeira chata 10"	Material	un	0,0022860	18,58	0,04
Insumo	10788	ORSE	Pá quadrada	Material	un	0,0015240	36,90	0,05
Insumo	4729	ORSE	Marreta 1 kg com cabo	Material	un	0,0007620	37,80	0,02
Insumo	00004750/SIN API	ORSE	Pedreiro (horista)	Mão de Obra	h	0,3600000	19,02	6,84
Insumo	00000378/SIN API	ORSE	Armador (horista)	Mão de Obra	h	0,1800000	19,02	3,42
Insumo	10586	ORSE	Torquesa	Material	un	0,0000360	39,00	0,00
Insumo	10585	ORSE	Arco de serra	Material	un	0,0000360	19,90	0,00
Insumo	11245	ORSE	Desempoladeira de madeira 12x22	Material	un	0,0002520	11,60	0,00
Insumo	4722	ORSE	Colher de pedreiro	Material	un	0,0001440	18,80	0,00
Insumo	11247	ORSE	Serra mármore	Material	un	0,0000360	327,80	0,01
Insumo	11265	ORSE	Martelo de borracha com cabo	Material	un	0,0001440	18,75	0,00
Insumo	10789	ORSE	Nível de bolha de madeira	Material	un	0,0000720	15,40	0,00
Insumo	10282	ORSE	Regua de alumínio c/ 2,00m (para pedreiro)	Material	un	0,0000720	44,00	0,00
Insumo	11243	ORSE	Martelo sem unha	Material	un	0,0000360	28,00	0,00
Insumo	11246	ORSE	Escala métrica de bambú	Material	Un	0,0002520	10,22	0,00
Insumo	11264	ORSE	Marreta de 1/2 kg com cabo	Material	un	0,0000720	13,52	0,00
Insumo	4174	ORSE	Desempenadeira de aço lisa, cabo madeira, ref-143, Atlas ou similar	Material	un	0,0001800	12,00	0,00
Insumo	10790	ORSE	Prumo de face	Material	un	0,0000360	25,95	0,00
Insumo	00001213/SIN API	ORSE	Carpinteiro de formas para concreto (horista)	Mão de Obra	h	0,3600000	19,02	6,84
Insumo	00006111/SIN API	ORSE	Servente de obras (horista)	Mão de Obra	h	7,6200000	14,58	111,09



Insumo	00000367/SIN API	ORSE	Areia grossa - posto jazida/fornecedor (retirado na jazida, sem transporte)	Material	m³	0,9430000	101,30	95,52
Insumo	00004721/SIN API	ORSE	Pedra britada n. 1 (9,5 a 19 mm) posto pedra/fornecedor, sem frete	Material	m³	0,2090000	137,75	28,78
Insumo	00004718/SIN API	ORSE	Pedra britada n. 2 (19 a 38 mm) posto pedra/fornecedor, sem frete	Material	m³	0,6270000	138,48	86,82
Insumo	00001379/SIN API	ORSE	Cimento portland composto cp ii-32	Material	kg	255,0000000	0,76	193,80

MO sem LS => 60,16 LS => 68,03 MO com LS => 128,19  
Valor do BDI => 115,25 Valor com BDI => 681,90

	Código	Banco	Descrição	Tipo	Und	Quant.	Valor Unit	Total
Composição	126	ORSE	Concreto simples fabricado na obra, fck=15 mpa, lançado e adensado	Concreto Simples	m³	1,0000000	592,49	592,49
Item	Código	Banco	Descrição	Tipo	Und	Quant.	Valor Unit	Total
Composição	7692	ORSE	Lançamento de concreto simples fabricado na obra, inclusive adensamento e acabamento em peças da superestrutura	Concreto Simples	m³	1,0000000	50,50	50,50
Composição	125	ORSE	Concreto simples fck= 15 MPa (b1/b2), fabricado na obra, sem lançamento e adensamento	Concreto Simples	m³	1,0000000	541,96	541,96

## Detalhamento de Cálculo ORSE

Item	Código	Banco	Descrição	Tipo	Und	Quant.	Valor Unit	Total
Insumo	1651	ORSE	Oculos branco proteção	Material	pr	0,0067800	7,00	0,04
Insumo	11249	ORSE	Serra circular eletrica portatil	Equipamento	un	0,0000360	617,95	0,02
Insumo	10577	ORSE	Serrote 40cm	Material	un	0,0000360	29,90	0,00
Insumo	10599	ORSE	Protetor solar fps 30 com 120ml	Material	un	0,0153360	18,00	0,27
Insumo	158	ORSE	Almoço (Participação do empregador)	Material	un	0,8673360	14,00	12,14
Insumo	2378	ORSE	Vale transporte	Material	un	0,7759020	4,50	3,49
Insumo	11244	ORSE	Martelo com unha	Material	un	0,0000720	48,95	0,00
Insumo	10492	ORSE	Cesta Básica	Material	un	0,0383400	205,00	7,85
Insumo	941	ORSE	Fardamento com mangas curta	Material	un	0,0127800	196,71	2,51
Insumo	10362	ORSE	Seguro de vida e acidente em grupo	Serviços	un	0,0383400	12,54	0,48
Insumo	00012892/SIN API	ORSE	Luva raspa de couro, cano curto (punho *7" cm)	Material	par	0,0195960	11,28	0,22
Insumo	00012893/SIN API	ORSE	Bota de seguranca com biqueira de aço e colarinho acolchoado	Material	par	0,0067800	76,67	0,51
Insumo	10578	ORSE	Formão grande	Material	un	0,0000720	15,15	0,00
Insumo	10517	ORSE	Exames admissionais/demissionais (checkup)	Serviços	cj	0,0034080	300,00	1,02
Insumo	00012894/SIN API	ORSE	Capa para chuva em pvc com forro de poliester, com capuz (amarela ou azul)	Material	un	0,0017040	20,85	0,03
Insumo	10761	ORSE	Refeição - café da manhã ( café com leite e dois pães com manteiga)	Serviços	un	0,8673360	5,00	4,33
Insumo	00012895/SIN API	ORSE	Capacete de seguranca aba frontal com suspensao de polietileno, sem jugular (classe b)	Material	un	0,0051120	14,00	0,07
Insumo	11248	ORSE	Furadeira e Parafusadeira eletrica Bosch ou Similar profissional	Equipamento	un	0,0000360	246,00	0,00
Insumo	10596	ORSE	Protetor auricular	Material	un	0,0383400	4,90	0,18
Insumo	10579	ORSE	Chave de fenda chata 30 cm	Material	un	0,0000720	26,89	0,00
Insumo	00002711/SIN API	ORSE	Carrinho de mao, em aço, com capacidade de *45 a 65" l / *100" kg, pneu com camara	Material	un	0,0015240	175,45	0,26
Insumo	4728	ORSE	Talhadeira chata 10"	Material	un	0,0022860	18,58	0,04
Insumo	10788	ORSE	Pá quadrada	Material	un	0,0015240	36,90	0,05
Insumo	4729	ORSE	Marreta 1 kg com cabo	Material	un	0,0007620	37,80	0,02
Insumo	00004750/SIN API	ORSE	Pedreiro (horista)	Mão de Obra	h	0,3600000	19,02	6,84
Insumo	00000378/SIN API	ORSE	Armador (horista)	Mão de Obra	h	0,1800000	19,02	3,42
Insumo	10586	ORSE	Torquesa	Material	un	0,0000360	39,00	0,00
Insumo	10585	ORSE	Arco de serra	Material	un	0,0000360	19,90	0,00
Insumo	11245	ORSE	Desempoladeira de madeira 12x22	Material	un	0,0002520	11,60	0,00
Insumo	4722	ORSE	Colher de pedreiro	Material	un	0,0001440	18,80	0,00
Insumo	11247	ORSE	Serra mármore	Material	un	0,0000360	327,80	0,01
Insumo	11265	ORSE	Martelo de borracha com cabo	Material	un	0,0001440	18,75	0,00
Insumo	10789	ORSE	Nível de bolha de madeira	Material	un	0,0000720	15,40	0,00
Insumo	10282	ORSE	Regua de alumínio c/ 2,00m (para pedreiro)	Material	un	0,0000720	44,00	0,00
Insumo	11243	ORSE	Martelo sem unha	Material	un	0,0000360	28,00	0,00
Insumo	11246	ORSE	Escala métrica de bambú	Material	Un	0,0002520	10,22	0,00
Insumo	11264	ORSE	Marreta de 1/2 kg com cabo	Material	un	0,0000720	13,52	0,00
Insumo	4174	ORSE	Desempenadeira de aço lisa, cabo madeira, ref.143, Atlas ou similar	Material	un	0,0001800	12,00	0,00
Insumo	10790	ORSE	Prumo de face	Material	un	0,0000360	25,95	0,00
Insumo	00001213/SIN API	ORSE	Carpinteiro de formas para concreto (horista)	Mão de Obra	h	0,3600000	19,02	6,84
Insumo	00006111/SIN API	ORSE	Servente de obras (horista)	Mão de Obra	h	7,6200000	14,58	111,09
Insumo	00000367/SIN API	ORSE	Areia grossa - posto jazida/fornecedor (retirado na jazida, sem transporte)	Material	m³	0,9130000	101,30	92,48
Insumo	00004718/SIN API	ORSE	Pedra britada n. 2 (19 a 38 mm) posto pedra/fornecedor, sem frete	Material	m³	0,6270000	138,48	86,82
Insumo	00001379/SIN API	ORSE	Cimento portland composto cp ii-32	Material	kg	293,0000000	0,76	222,68
Insumo	00004721/SIN API	ORSE	Pedra britada n. 1 (9,5 a 19 mm) posto pedra/fornecedor, sem frete	Material	m³	0,2090000	137,75	28,78

MO sem LS => 60,16 LS => 68,03 MO com LS => 128,19  
Valor do BDI => 120,51 Valor com BDI => 713,00

	Código	Banco	Descrição	Tipo	Und	Quant.	Valor Unit	Total
Composição	125	ORSE	Concreto simples fck= 15 MPa (b1/b2), fabricado na obra, sem lançamento e adensamento	Concreto Simples	m³	1,0000000	541,96	541,96
Item	Código	Banco	Descrição	Tipo	Und	Quant.	Valor Unit	Total
Insumo	00000367/SIN API	ORSE	Areia grossa - posto jazida/fornecedor (retirado na jazida, sem transporte)	Material	m³	0,9130000	101,30	92,48
Insumo	00006111/SIN API	ORSE	Servente de obras (horista)	Mão de Obra	h	6,0000000	14,58	87,48
Insumo	00004718/SIN API	ORSE	Pedra britada n. 2 (19 a 38 mm) posto pedra/fornecedor, sem frete	Material	m³	0,6270000	138,48	86,82

Composição	10549	ORSE	Encargos Complementares - Servente	Provisórios	h	6,0000000	3,88	23,28
Insumo	00001379/SIN API	ORSE	Cimento portland composto cp ii-32	Material	kg	293,0000000	0,76	222,68
Insumo	00004721/SIN API	ORSE	Pedra britada n. 1 (9,5 a 19 mm) posto pedra/fornecedor, sem frete	Material	m³	0,2090000	137,75	28,78

**Detalhamento de Cálculo ORSE**

Item	Código	Banco	Descrição	Tipo	Und	Quant.	Valor Unit	Total	
Insumo	00000367/SIN API	ORSE	Areia grossa - posto jazida/fornecedor (retirado na jazida, sem transporte)	Material	m³	0,9130000	101,30	92,48	
Insumo	00006111/SIN API	ORSE	Servente de obras (horista)	Mão de Obra	h	6,0000000	14,58	87,48	
Insumo	00004718/SIN API	ORSE	Pedra britada n. 2 (19 a 38 mm) posto pedra/fornecedor, sem frete	Material	m³	0,6270000	138,48	86,82	
Insumo	00012892/SIN API	ORSE	Luva raspa de couro, cano curto (punho *7* cm)	Material	par	0,0138000	11,28	0,15	
Insumo	1651	ORSE	Óculos branco proteção	Material	pr	0,0048000	7,00	0,03	
Insumo	158	ORSE	Almoço (Participação do empregador)	Material	un	0,6108000	14,00	8,55	
Insumo	10517	ORSE	Exames admissionais/demissionais (checkup)	Serviços	cj	0,0024000	300,00	0,72	
Insumo	00002711/SIN API	ORSE	Carrinho de mão, em aço, com capacidade de *45 a 65* l / *100* kg, pneu com câmara	Material	un	0,0012000	175,45	0,21	
Insumo	00012893/SIN API	ORSE	Bota de segurança com biqueira de aço e colarinho acolchoado	Material	par	0,0048000	76,67	0,36	
Insumo	10492	ORSE	Cesta Básica	Material	un	0,0270000	205,00	5,53	
Insumo	10596	ORSE	Protetor auricular	Material	un	0,0270000	4,90	0,13	
Insumo	4728	ORSE	Talhadeira chata 10"	Material	un	0,0018000	18,58	0,03	
Insumo	10761	ORSE	Refeição - café da manhã ( café com leite e dois pães com manteiga)	Serviços	un	0,6108000	5,00	3,05	
Insumo	10362	ORSE	Seguro de vida e acidente em grupo	Serviços	un	0,0270000	12,54	0,33	
Insumo	941	ORSE	Fardamento com mangas curta	Material	un	0,0090000	196,71	1,77	
Insumo	10788	ORSE	Pá quadrada	Material	un	0,0012000	36,90	0,04	
Insumo	00012895/SIN API	ORSE	Capacete de segurança aba frontal com suspensão de polietileno, sem jugular (classe b)	Material	un	0,0036000	14,00	0,05	
Insumo	4729	ORSE	Marreta 1 kg com cabo	Material	un	0,0006000	37,80	0,02	
Insumo	2378	ORSE	Vale transporte	Material	un	0,5646000	4,50	2,54	
Insumo	10599	ORSE	Protetor solar fps 30 com 120ml	Material	un	0,0108000	18,00	0,19	
Insumo	00012894/SIN API	ORSE	Capa para chuva em pvc com forro de poliester, com capuz (amarela ou azul)	Material	un	0,0012000	20,85	0,02	
Insumo	00001379/SIN API	ORSE	Cimento portland composto cp ii-32	Material	kg	293,0000000	0,76	222,68	
Insumo	00004721/SIN API	ORSE	Pedra britada n. 1 (9,5 a 19 mm) posto pedra/fornecedor, sem frete	Material	m³	0,2090000	137,75	28,78	
MO sem LS =>					41,06	LS =>	46,42	MO com LS =>	87,48
Valor do BDI =>					110,23			Valor com BDI =>	652,19

Composição	96	ORSE	Concreto simples usinado fck=15mpa, bombeado, lançado e adensado em superestrutura	Alvenarias de Pedra e Concretos para Fundações	m³	1,0000000	560,47	560,47
Item	Código	Banco	Descrição	Tipo	Und	Quant.	Valor Unit	Total
Insumo	634	ORSE	Concreto usinado bombeável b0-b1 fck=15mpa	Material	m³	1,0000000	460,62	460,62
Composição	128	ORSE	Lançamento de concreto usinado, bombeado, em peças armadas da superestrutura, inclusive colocação, adensamento e acabamento	Concreto Simples	m³	1,0000000	50,50	50,50
Insumo	00044535/SIN API	ORSE	Serviço de bombeamento de concreto com consumo mínimo de 40 m3, (disponibilização de bomba), sem o lançamento	Material	m³	1,0000000	49,35	49,35

**Detalhamento de Cálculo ORSE**

Item	Código	Banco	Descrição	Tipo	Und	Quant.	Valor Unit	Total
Insumo	634	ORSE	Concreto usinado bombeável b0-b1 fck=15mpa	Material	m³	1,0000000	460,62	460,62
Insumo	00004750/SIN API	ORSE	Pedreiro (horista)	Mão de Obra	h	0,3600000	19,02	6,84
Insumo	00006111/SIN API	ORSE	Servente de obras (horista)	Mão de Obra	h	1,6200000	14,58	23,61
Insumo	00001213/SIN API	ORSE	Carpinteiro de formas para concreto (horista)	Mão de Obra	h	0,3600000	19,02	6,84
Insumo	11245	ORSE	Desempoladeira de madeira 12x22	Material	un	0,0002520	11,60	0,00
Insumo	00012894/SIN API	ORSE	Capa para chuva em pvc com forro de poliéster, com capuz (amarela ou azul)	Material	un	0,0005040	20,85	0,01
Insumo	4722	ORSE	Colher de pedreiro	Material	un	0,0001440	18,80	0,00
Insumo	2378	ORSE	Vale transporte	Material	un	0,2113020	4,50	0,95
Insumo	10492	ORSE	Cesta Básica	Material	un	0,0113400	205,00	2,32
Insumo	11247	ORSE	Serra mármore	Material	un	0,0000360	327,80	0,01
Insumo	10517	ORSE	Exames admissionais/demissionais (checkup)	Serviços	cj	0,0010080	300,00	0,30
Insumo	11265	ORSE	Martelo de borracha com cabo	Material	un	0,0001440	18,75	0,00
Insumo	10789	ORSE	Nível de bolha de madeira	Material	un	0,0000720	15,40	0,00
Insumo	158	ORSE	Almoço (Participação do empregador)	Material	un	0,2565360	14,00	3,59
Insumo	1651	ORSE	Óculos branco proteção	Material	pr	0,0019800	7,00	0,01
Insumo	10282	ORSE	Regua de alumínio c/ 2,00m (para pedreiro)	Material	un	0,0000720	44,00	0,00
Insumo	10599	ORSE	Protetor solar fps 30 com 120ml	Material	un	0,0045360	18,00	0,08
Insumo	00012893/SIN API	ORSE	Bota de segurança com biqueira de aço e colarinho acolchoado	Material	par	0,0019800	76,67	0,15
Insumo	10362	ORSE	Seguro de vida e acidente em grupo	Serviços	un	0,0113400	12,54	0,14
Insumo	941	ORSE	Fardamento com mangas curta	Material	un	0,0037800	196,71	0,74
Insumo	11243	ORSE	Martelo sem unha	Material	un	0,0000360	28,00	0,00
Insumo	10596	ORSE	Protetor auricular	Material	un	0,0113400	4,90	0,05
Insumo	11246	ORSE	Escala métrica de bambú	Material	Un	0,0002520	10,22	0,00
Insumo	11264	ORSE	Marreta de 1/2 kg com cabo	Material	un	0,0000720	13,52	0,00
Insumo	10761	ORSE	Refeição - café da manhã ( café com leite e dois pães com manteiga)	Serviços	un	0,2565360	5,00	1,28
Insumo	4174	ORSE	Desempenadeira de aço lisa, cabo madeira, ref:143, Atlas ou similar	Material	un	0,0001800	12,00	0,00

Insumo	00012892/SIN API	ORSE	Luva raspa de couro, cano curto (punho *7* cm)	Material	par	0,0057960	11,28	0,06
Insumo	10790	ORSE	Prumo de face	Material	un	0,0000360	25,95	0,00
Insumo	00012895/SIN API	ORSE	Capacete de segurança aba frontal com suspensão de polietileno, sem jugular (classe b)	Material	un	0,0015120	14,00	0,02
Insumo	11249	ORSE	Serra circular elétrica portátil	Equipamento	un	0,0000360	617,95	0,02
Insumo	10577	ORSE	Serrote 40cm	Material	un	0,0000360	29,90	0,00
Insumo	11244	ORSE	Martelo com unha	Material	un	0,0000720	48,95	0,00
Insumo	10578	ORSE	Formão grande	Material	un	0,0000720	15,15	0,00
Insumo	11248	ORSE	Furadeira e Parafusadeira elétrica Bosch ou Similar profissional	Equipamento	un	0,0000360	246,00	0,00
Insumo	10579	ORSE	Chave de fenda chata 30 cm	Material	un	0,0000720	26,89	0,00
Insumo	10586	ORSE	Torquesa	Material	un	0,0000360	39,00	0,00
Insumo	10585	ORSE	Arco de serra	Material	un	0,0000360	19,90	0,00
Insumo	00000378/SIN API	ORSE	Armador (horista)	Mão de Obra	h	0,1800000	19,02	3,42
Insumo	00002711/SIN API	ORSE	Carrinho de mão, em aço, com capacidade de *45 a 65* l / *100* kg, pneu com câmara	Material	un	0,0003240	175,45	0,05
Insumo	4728	ORSE	Talhadeira chata 10"	Material	un	0,0004860	18,58	0,00
Insumo	10788	ORSE	Pá quadrada	Material	un	0,0003240	36,90	0,01
Insumo	4729	ORSE	Marreta 1 kg com cabo	Material	un	0,0001620	37,80	0,00
Insumo	00044535/SIN API	ORSE	Serviço de bombeamento de concreto com consumo mínimo de 40 m3, (disponibilização de bomba), sem o lançamento	Material	m³	1,0000000	49,35	49,35

MO sem LS => 19,10      LS => 21,61      MO com LS => 40,71  
Valor do BDI => 113,99      Valor com BDI => 674,46

	Código	Banco	Descrição	Tipo	Und	Quant.	Valor Unit	Total
Composição	127	ORSE	Concreto simples usinado fck=21mpa, bombeado, lançado e adensado em superestrutura	Concreto Simples	m³	1,0000000	579,85	579,85
Item	Código	Banco	Descrição	Tipo	Und	Quant.	Valor Unit	Total
Composição	128	ORSE	Lançamento de concreto usinado, bombeado, em peças armadas da superestrutura, inclusive colocação, adensamento e acabamento	Concreto Simples	m³	1,0000000	50,50	50,50
Insumo	00044535/SIN API	ORSE	Serviço de bombeamento de concreto com consumo mínimo de 40 m3, (disponibilização de bomba), sem o lançamento	Material	m³	1,0000000	49,35	49,35
Insumo	00034492/SIN API	ORSE	Concreto usinado bombeável, classe de resistência c20, com brita 0 e 1, slump= 100 +/- 20 mm, exclui serviço de bombeamento (nbr 8953)	Material	m³	1,0000000	480,00	480,00

**Detalhamento de Cálculo ORSE**

Item	Código	Banco	Descrição	Tipo	Und	Quant.	Valor Unit	Total
Insumo	00004750/SIN API	ORSE	Pedreiro (horista)	Mão de Obra	h	0,3600000	19,02	6,84
Insumo	00006111/SIN API	ORSE	Servente de obras (horista)	Mão de Obra	h	1,6200000	14,58	23,61
Insumo	00001213/SIN API	ORSE	Carpinteiro de formas para concreto (horista)	Mão de Obra	h	0,3600000	19,02	6,84
Insumo	11245	ORSE	Desempoladeira de madeira 12x22	Material	un	0,0002520	11,60	0,00
Insumo	00012894/SIN API	ORSE	Capa para chuva em pvc com forro de poliéster, com capuz (amarela ou azul)	Material	un	0,0005040	20,85	0,01
Insumo	4722	ORSE	Colher de pedreiro	Material	un	0,0001440	18,80	0,00
Insumo	2378	ORSE	Vale transporte	Material	un	0,2113020	4,50	0,95
Insumo	10492	ORSE	Cesta Básica	Material	un	0,0113400	205,00	2,32
Insumo	11247	ORSE	Serra mármore	Material	un	0,0000360	327,80	0,01
Insumo	10517	ORSE	Exames admissionais/demissionais (checkup)	Serviços	cj	0,0010080	300,00	0,30
Insumo	11265	ORSE	Martelo de borracha com cabo	Material	un	0,0001440	18,75	0,00
Insumo	10789	ORSE	Nível de bolha de madeira	Material	un	0,0000720	15,40	0,00
Insumo	158	ORSE	Almoço (Participação do empregador)	Material	un	0,2565360	14,00	3,59
Insumo	1651	ORSE	Óculos branco proteção	Material	pr	0,0019800	7,00	0,01
Insumo	10282	ORSE	Regua de alumínio c/ 2,00m (para pedreiro)	Material	un	0,0000720	44,00	0,00
Insumo	10599	ORSE	Protetor solar fps 30 com 120ml	Material	un	0,0045360	18,00	0,08
Insumo	00012893/SIN API	ORSE	Bota de segurança com biqueira de aço e colarinho acolchoado	Material	par	0,0019800	76,67	0,15
Insumo	10362	ORSE	Seguro de vida e acidente em grupo	Serviços	un	0,0113400	12,54	0,14
Insumo	941	ORSE	Fardamento com mangas curta	Material	un	0,0037800	196,71	0,74
Insumo	11243	ORSE	Martelo sem unha	Material	un	0,0000360	28,00	0,00
Insumo	10596	ORSE	Protetor auricular	Material	un	0,0113400	4,90	0,05
Insumo	11246	ORSE	Escala métrica de bambú	Material	Un	0,0002520	10,22	0,00
Insumo	11264	ORSE	Marreta de 1/2 kg com cabo	Material	un	0,0000720	13,52	0,00
Insumo	10761	ORSE	Refeição - café da manhã ( café com leite e dois pães com manteiga)	Serviços	un	0,2565360	5,00	1,28
Insumo	4174	ORSE	Desempenadeira de aço lisa, cabo madeira, ref:143, Atlas ou similar	Material	un	0,0001800	12,00	0,00
Insumo	00012892/SIN API	ORSE	Luva raspa de couro, cano curto (punho *7* cm)	Material	par	0,0057960	11,28	0,06
Insumo	10790	ORSE	Prumo de face	Material	un	0,0000360	25,95	0,00
Insumo	00012895/SIN API	ORSE	Capacete de segurança aba frontal com suspensão de polietileno, sem jugular (classe b)	Material	un	0,0015120	14,00	0,02
Insumo	11249	ORSE	Serra circular elétrica portátil	Equipamento	un	0,0000360	617,95	0,02
Insumo	10577	ORSE	Serrote 40cm	Material	un	0,0000360	29,90	0,00
Insumo	11244	ORSE	Martelo com unha	Material	un	0,0000720	48,95	0,00
Insumo	10578	ORSE	Formão grande	Material	un	0,0000720	15,15	0,00
Insumo	11248	ORSE	Furadeira e Parafusadeira elétrica Bosch ou Similar profissional	Equipamento	un	0,0000360	246,00	0,00
Insumo	10579	ORSE	Chave de fenda chata 30 cm	Material	un	0,0000720	26,89	0,00
Insumo	10586	ORSE	Torquesa	Material	un	0,0000360	39,00	0,00
Insumo	10585	ORSE	Arco de serra	Material	un	0,0000360	19,90	0,00

Insumo	00000378/SIN API	ORSE	Armador (horista)	Mão de Obra	h	0,1800000	19,02	3,42
Insumo	00002711/SIN API	ORSE	Carrinho de mao, em aço, com capacidade de *45 a 65* l / *100* kg, pneu com camara	Material	un	0,0003240	175,45	0,05
Insumo	4728	ORSE	Talhadeira chata 10"	Material	un	0,0004860	18,58	0,00
Insumo	10788	ORSE	Pá quadrada	Material	un	0,0003240	36,90	0,01
Insumo	4729	ORSE	Marreta 1 kg com cabo	Material	un	0,0001620	37,80	0,00
Insumo	00044535/SIN API	ORSE	Servico de bombeamento de concreto com consumo mínimo de 40 m3, (disponibilizacao de bomba), sem o lancamento	Material	m³	1,0000000	49,35	49,35
Insumo	00034492/SIN API	ORSE	Concreto usinado bombeavel, classe de resistencia c20, com brita 0 e 1, slump= 100 +/- 20 mm, exclui servico de bombeamento (nbr 8953)	Material	m³	1,0000000	480,00	480,00

	Código	Banco	Descrição	Tipo	Und	Quant.	Valor Unit	Total
Composição	98	ORSE	Concreto simples usinado fck=25mpa, bombeado, lançado e adensado em superestrutura	Alvenarias de Pedra e Concretos para Fundações	m³	1,0000000	593,38	593,38
Item	Código	Banco	Descrição	Tipo	Und	Quant.	Valor Unit	Total
Insumo	00044535/SIN API	ORSE	Servico de bombeamento de concreto com consumo mínimo de 40 m3, (disponibilizacao de bomba), sem o lancamento	Material	m³	1,0000000	49,35	49,35
Insumo	00034493/SIN API	ORSE	Concreto usinado bombeavel, classe de resistencia c25, com brita 0 e 1, slump= 100 +/- 20 mm, exclui servico de bombeamento (nbr 8953)	Material	m³	1,0000000	493,53	493,53
Composição	128	ORSE	Lançamento de concreto usinado, bombeado, em peças armadas da superestrutura,inclusive colocação, adensamento e acabamento	Concreto Simples	m³	1,0000000	50,50	50,50

#### Detalhamento de Cálculo ORSE

Item	Código	Banco	Descrição	Tipo	Und	Quant.	Valor Unit	Total	
Insumo	00044535/SIN API	ORSE	Servico de bombeamento de concreto com consumo mínimo de 40 m3, (disponibilizacao de bomba), sem o lancamento	Material	m³	1,0000000	49,35	49,35	
Insumo	00034493/SIN API	ORSE	Concreto usinado bombeavel, classe de resistencia c25, com brita 0 e 1, slump= 100 +/- 20 mm, exclui servico de bombeamento (nbr 8953)	Material	m³	1,0000000	493,53	493,53	
Insumo	00004750/SIN API	ORSE	Pedreiro (horista)	Mão de Obra	h	0,3600000	19,02	6,84	
Insumo	00006111/SIN API	ORSE	Servente de obras (horista)	Mão de Obra	h	1,6200000	14,58	23,61	
Insumo	00001213/SIN API	ORSE	Carpinteiro de formas para concreto (horista)	Mão de Obra	h	0,3600000	19,02	6,84	
Insumo	11245	ORSE	Desempoladeira de madeira 12x22	Material	un	0,0002520	11,60	0,00	
Insumo	00012894/SIN API	ORSE	Capa para chuva em pvc com forro de poliester, com capuz (amarela ou azul)	Material	un	0,0005040	20,85	0,01	
Insumo	4722	ORSE	Colher de pedreiro	Material	un	0,0001440	18,80	0,00	
Insumo	2378	ORSE	Vale transporte	Material	un	0,2113020	4,50	0,95	
Insumo	10492	ORSE	Cesta Básica	Material	un	0,0113400	205,00	2,32	
Insumo	11247	ORSE	Serra mármore	Material	un	0,0000360	327,80	0,01	
Insumo	10517	ORSE	Exames admissionais/demissionais (checkup)	Serviços	cj	0,0010080	300,00	0,30	
Insumo	11265	ORSE	Martelo de borracha com cabo	Material	un	0,0001440	18,75	0,00	
Insumo	10789	ORSE	Nivel de bolha de madeira	Material	un	0,0000720	15,40	0,00	
Insumo	158	ORSE	Almoço (Participação do empregador)	Material	un	0,2565360	14,00	3,59	
Insumo	1651	ORSE	Óculos branco proteção	Material	pr	0,0019800	7,00	0,01	
Insumo	10282	ORSE	Regua de alumínio c/ 2,00m (para pedreiro)	Material	un	0,0000720	44,00	0,00	
Insumo	10599	ORSE	Protetor solar fps 30 com 120ml	Material	un	0,0045360	18,00	0,08	
Insumo	00012893/SIN API	ORSE	Bota de seguranca com biqueira de aço e colarinho acolchoado	Material	par	0,0019800	76,67	0,15	
Insumo	10362	ORSE	Seguro de vida e acidente em grupo	Serviços	un	0,0113400	12,54	0,14	
Insumo	941	ORSE	Fardamento com mangas curta	Material	un	0,0037800	196,71	0,74	
Insumo	11243	ORSE	Martelo sem unha	Material	un	0,0000360	28,00	0,00	
Insumo	10596	ORSE	Protetor auricular	Material	un	0,0113400	4,90	0,05	
Insumo	11246	ORSE	Escala métrica de bambú	Material	Un	0,0002520	10,22	0,00	
Insumo	11264	ORSE	Marreta de 1/2 kg com cabo	Material	un	0,0000720	13,52	0,00	
Insumo	10761	ORSE	Refeição - café da manhã ( café com leite e dois pães com manteiga)	Serviços	un	0,2565360	5,00	1,28	
Insumo	4174	ORSE	Desempenadeira de aço lisa, cabo madeira, ref.143, Atlas ou similar	Material	un	0,0001800	12,00	0,00	
Insumo	00012892/SIN API	ORSE	Luva raspa de couro, cano curto (punho *7* cm)	Material	par	0,0057960	11,28	0,06	
Insumo	10790	ORSE	Prumo de face	Material	un	0,0000360	25,95	0,00	
Insumo	00012895/SIN API	ORSE	Capacete de seguranca aba frontal com suspensao de polietileno, sem jugular (classe b)	Material	un	0,0015120	14,00	0,02	
Insumo	11249	ORSE	Serra circular eletrica portatil	Equipamento	un	0,0000360	617,95	0,02	
Insumo	10577	ORSE	Serrote 40cm	Material	un	0,0000360	29,90	0,00	
Insumo	11244	ORSE	Martelo com unha	Material	un	0,0000720	48,95	0,00	
Insumo	10578	ORSE	Formão grande	Material	un	0,0000720	15,15	0,00	
Insumo	11248	ORSE	Furadeira e Parafusadeira eletrica Bosch ou Similar profissional	Equipamento	un	0,0000360	246,00	0,00	
Insumo	10579	ORSE	Chave de fenda chata 30 cm	Material	un	0,0000720	26,89	0,00	
Insumo	10586	ORSE	Torquesa	Material	un	0,0000360	39,00	0,00	
Insumo	10585	ORSE	Arco de serra	Material	un	0,0000360	19,90	0,00	
Insumo	00000378/SIN API	ORSE	Armador (horista)	Mão de Obra	h	0,1800000	19,02	3,42	
Insumo	00002711/SIN API	ORSE	Carrinho de mao, em aço, com capacidade de *45 a 65* l / *100* kg, pneu com camara	Material	un	0,0003240	175,45	0,05	
Insumo	4728	ORSE	Talhadeira chata 10"	Material	un	0,0004860	18,58	0,00	
Insumo	10788	ORSE	Pá quadrada	Material	un	0,0003240	36,90	0,01	
Insumo	4729	ORSE	Marreta 1 kg com cabo	Material	un	0,0001620	37,80	0,00	
MO sem LS =>					19,10	LS =>	21,61	MO com LS =>	40,71
Valor do BDI =>					120,69	Valor com BDI =>			714,07

	Código	Banco	Descrição	Tipo	Und	Quant.	Valor Unit	Total
--	--------	-------	-----------	------	-----	--------	------------	-------

Composição	3846	ORSE	Cordão de solda elétrica - eletrodo 7018/6018 - 4mm	Estrutura Metálica	cm	1,0000000	0,71	0,71
Item	Código	Banco	Descrição	Tipo	Und	Quant.	Valor Unit	Total
Composição	10603	ORSE	Encargos Complementares - Soldador	Provisórios	h	0,0120000	4,57	0,05
Composição	10549	ORSE	Encargos Complementares - Servente	Provisórios	h	0,0120000	3,88	0,04
Insumo	00006160/SIN API	ORSE	Soldador (horista)	Mão de Obra	h	0,0120000	19,02	0,22
Insumo	00010997/SIN API	ORSE	Eletrodo revestido aws - e7018, diametro igual a 4,00 mm	Material	kg	0,0080000	33,41	0,26
Insumo	00006111/SIN API	ORSE	Servente de obras (horista)	Mão de Obra	h	0,0120000	14,58	0,17

**Detalhamento de Cálculo ORSE**

Item	Código	Banco	Descrição	Tipo	Und	Quant.	Valor Unit	Total		
Insumo	11277	ORSE	Alicate de pressão para solda de chapa 18" (460mm), Ref.138 Z Gedore	Material	un	0,0000024	194,39	0,00		
Insumo	11272	ORSE	Alicate Climpador ( cripador )	Material	un	0,0000012	203,58	0,00		
Insumo	10517	ORSE	Exames admissionais/demissionais (checkup)	Serviços	cj	0,0000096	300,00	0,00		
Insumo	10596	ORSE	Protetor auricular	Material	un	0,0001080	4,90	0,00		
Insumo	00012894/SIN API	ORSE	Capa para chuva em pvc com forro de poliester, com capuz (amarela ou azul)	Material	un	0,0000048	20,85	0,00		
Insumo	11281	ORSE	Bolsa de lona para ferramentas 40 x 30 x 20cm	Material	un	0,0000096	357,49	0,00		
Insumo	11275	ORSE	Alicate de pressão 11"	Material	un	0,0000024	65,38	0,00		
Insumo	00012892/SIN API	ORSE	Luva raspa de couro, cano curto (punho *7" cm)	Material	par	0,0000552	11,28	0,00		
Insumo	00012895/SIN API	ORSE	Capacete de seguranca aba frontal com suspensao de polietileno, sem jugular (classe b)	Material	un	0,0000144	14,00	0,00		
Insumo	00012893/SIN API	ORSE	Bota de seguranca com biqueira de aço e colarinho acolchoado	Material	par	0,0000192	76,67	0,00		
Insumo	1651	ORSE	Óculos branco proteção	Material	pr	0,0000192	7,00	0,00		
Insumo	10362	ORSE	Seguro de vida e acidente em grupo	Serviços	un	0,0001080	12,54	0,00		
Insumo	11271	ORSE	Talhadeira com punho de proteção 22 x225mm ref.207206BR Belzer	Material	un	0,0000012	58,92	0,00		
Insumo	11278	ORSE	Alicate diagonal para corte rente 5" a 8"	Material	un	0,0000024	39,60	0,00		
Insumo	11280	ORSE	Chave Inglesa 15" ref. 012418012 carbografite	Material	un	0,0000024	60,50	0,00		
Insumo	11270	ORSE	Martelo de solda do tipo picareta, cabo de madeira, 300x0,4x0,5mm	Material	un	0,0000036	30,18	0,00		
Insumo	10492	ORSE	Cesta Básica	Material	un	0,0001080	205,00	0,02		
Insumo	941	ORSE	Fardamento com mangas curta	Material	un	0,0000360	196,71	0,00		
Insumo	11286	ORSE	Macariço de solda Ref. CG201 código 010414410 carbografite	Material	un	0,0000036	403,36	0,00		
Insumo	11279	ORSE	Alicate para anéis de pistão capacidade 50-100mm. ref.44044101 Tramontina ou similar	Material	un	0,0000024	207,90	0,00		
Insumo	11283	ORSE	Selador horizontal para fita de aço 1"	Material	un	0,0000012	701,96	0,00		
Insumo	158	ORSE	Almoço (Participação do empregador)	Material	un	0,0024432	14,00	0,03		
Insumo	11274	ORSE	Grampo de de aperto rápido 16" Ref. 60987 Beltools	Material	un	0,0000036	19,01	0,00		
Insumo	2378	ORSE	Vale transporte	Material	un	0,0019140	4,50	0,00		
Insumo	11273	ORSE	Esquadro de alumínio para soldagem de peças, com duas morsas, 35 x 35 x 4,5cm, marca Black Jack	Material	un	0,0000024	221,50	0,00		
Insumo	10761	ORSE	Refeição - café da manhã ( café com leite e dois pães com manteiga)	Serviços	un	0,0024432	5,00	0,01		
Insumo	10599	ORSE	Protetor solar fps 30 com 120ml	Material	un	0,0000432	18,00	0,00		
Insumo	11276	ORSE	Alicate de pressão para solda tipo U, para apertar chapas, tiras e qualquer tipo de perfil. Niquelado, mordentes reforçados em aço laminadao. Corpo em chapa dobrada extra-reforçada e rebites de aço, 11" (280mm). Ref. 138 Gedore.	Material	un	0,0000024	71,94	0,00		
Insumo	11285	ORSE	Fonte inversora de solda WMI 140ED 220V - BAMBOZZI - WMI- 140ED	Material	un	0,0000012	1.385,56	0,00		
Insumo	11284	ORSE	Cavelete de ferro nº 1	Material	un	0,0000024	122,13	0,00		
Insumo	11282	ORSE	Esmerilhadeira angular elétrico portátil 4 1/2" - 1000 watts - ref. G1000KB2Black e Decker	Material	un	0,0000024	362,00	0,00		
Insumo	00002711/SIN API	ORSE	Carrinho de mao, em aço, com capacidade de *45 a 65" l / *100" kg, pneu com camara	Material	un	0,0000024	175,45	0,00		
Insumo	4728	ORSE	Talhadeira chata 10"	Material	un	0,0000036	18,58	0,00		
Insumo	10788	ORSE	Pá quadrada	Material	un	0,0000024	36,90	0,00		
Insumo	4729	ORSE	Marreta 1 kg com cabo	Material	un	0,0000012	37,80	0,00		
Insumo	00006160/SIN API	ORSE	Soldador (horista)	Mão de Obra	h	0,0120000	19,02	0,22		
Insumo	00010997/SIN API	ORSE	Eletrodo revestido aws - e7018, diametro igual a 4,00 mm	Material	kg	0,0080000	33,41	0,26		
Insumo	00006111/SIN API	ORSE	Servente de obras (horista)	Mão de Obra	h	0,0120000	14,58	0,17		
					MO sem LS =>	0,18	LS =>	0,21	MO com LS =>	0,39
					Valor do BDI =>	0,14			Valor com BDI =>	0,85

				valor do BDI =>	0,14		valor com BDI =>	0,63	
Composição	9182	ORSE	Demolição de concreto com martetele e compressor	Demolições / Remoções	m³	1,0000000	427,93	427,93	
Item	Código	Banco	Equipamentos de Custo Unitário	Quantidade	Utilização.		Custo Horário		Custo Horário Total
					Produtiva	Improdutiva	Produtiva	Improdutiva	
Insumo	2490	ORSE	Rompedor 56,0 pcm / 1150 ipm (atlas copco -tex 11 ou equivalente)	7,5000000	2,5	0	16,74	16,38	125,55
Insumo	2463	ORSE	Compressor 250 pcm (atlas copco - xa-120dd - 94,0 hp ou equivalente)	2,5000000	2,5	0	120,95	20,31	302,38

Item	Código	Banco	Descrição	Tipo	Und	Quant.	Valor Unit	Total
------	--------	-------	-----------	------	-----	--------	------------	-------

**Detalhamento de Cálculo ORSE**

Item	Código	Banco	Equipamentos de Custo Unitário	Quantidade	Utilização.		Custo Horário		Custo Horário Total	
					Produtiva	Improdutiva	Produtiva	Improdutiva		
Insumo	2490	ORSE	Rompedor 56,0 pcm / 1150 ipm (atlas copco -tex 11 ou equivalente)	7,5000000	2,5	0	16,74	16,38	125,55	
Insumo	2463	ORSE	Compressor 250 pcm (atlas copco - xa-120dd - 94,0 hp ou equivalente)	2,5000000	2,5	0	120,95	20,31	302,38	
Item	Código	Banco	Descrição	Tipo	Und		Quant.	Valor Unit	Total	
					MO sem LS =>	0,00	LS =>	0,00	MO com LS =>	0,00
					Valor do BDI =>	87,03			Valor com BDI =>	514,96
	Código	Banco	Descrição	Tipo	Und		Quant.	Valor Unit	Total	



Composição	88264	SINAPI	ELETRICISTA COM ENCARGOS COMPLEMENTARES	SEDI - SERVIÇOS DIVERSOS	H	1,0000000	27,74	27,74	
Composição Auxiliar	95332	SINAPI	CURSO DE CAPACITAÇÃO PARA ELETRICISTA (ENCARGOS COMPLEMENTARES) - HORISTA	SEDI - SERVIÇOS DIVERSOS	H	1,0000000	0,75	0,75	
Insumo	00043484	SINAPI	EPI - FAMILIA ELETRICISTA - HORISTA (ENCARGOS COMPLEMENTARES - COLETADO CAIXA)	Equipamento	H	1,0000000	1,26	1,26	
Insumo	00043460	SINAPI	FERRAMENTAS - FAMILIA ELETRICISTA - HORISTA (ENCARGOS COMPLEMENTARES - COLETADO CAIXA)	Equipamento	H	1,0000000	0,86	0,86	
Insumo	00002436	SINAPI	ELETRICISTA (HORISTA)	Mão de Obra	H	1,0000000	20,33	20,33	
Insumo	00037372	SINAPI	EXAMES - HORISTA (COLETADO CAIXA - ENCARGOS COMPLEMENTARES)	Material	H	1,0000000	1,43	1,43	
Insumo	00037371	SINAPI	TRANSPORTE - HORISTA (COLETADO CAIXA - ENCARGOS COMPLEMENTARES)	Serviços	H	1,0000000	0,57	0,57	
Insumo	00037373	SINAPI	SEGURO - HORISTA (COLETADO CAIXA - ENCARGOS COMPLEMENTARES)	Taxas	H	1,0000000	0,08	0,08	
Insumo	00037370	SINAPI	ALIMENTAÇÃO - HORISTA (COLETADO CAIXA - ENCARGOS COMPLEMENTARES)	Material	H	1,0000000	2,46	2,46	
				MO sem LS =>	9,89	LS =>	11,19	MO com LS =>	21,08
				Valor do BDI =>	5,64			Valor com BDI =>	33,38

	Código	Banco	Descrição	Tipo	Und	Quant.	Valor Unit	Total
Composição	90776	SINAPI	ENCARREGADO GERAL COM ENCARGOS COMPLEMENTARES	SEDI - SERVIÇOS DIVERSOS	H	1,0000000	35,39	35,39
Composição Auxiliar	95401	SINAPI	CURSO DE CAPACITAÇÃO PARA ENCARREGADO GERAL (ENCARGOS COMPLEMENTARES) - HORISTA	SEDI - SERVIÇOS DIVERSOS	H	1,0000000	0,67	0,67
Insumo	00037372	SINAPI	EXAMES - HORISTA (COLETADO CAIXA - ENCARGOS COMPLEMENTARES)	Material	H	1,0000000	1,43	1,43
Insumo	00043463	SINAPI	FERRAMENTAS - FAMILIA ENCARREGADO GERAL - HORISTA (ENCARGOS COMPLEMENTARES - COLETADO CAIXA)	Equipamento	H	1,0000000	0,08	0,08
Insumo	00037373	SINAPI	SEGURO - HORISTA (COLETADO CAIXA - ENCARGOS COMPLEMENTARES)	Taxas	H	1,0000000	0,08	0,08
Insumo	00004083	SINAPI	ENCARREGADO GERAL DE OBRAS (HORISTA)	Mão de Obra	H	1,0000000	31,85	31,85
Insumo	00043487	SINAPI	EPI - FAMILIA ENCARREGADO GERAL - HORISTA (ENCARGOS COMPLEMENTARES - COLETADO CAIXA)	Equipamento	H	1,0000000	1,28	1,28
				MO sem LS =>	15,26	LS =>	17,26	MO com LS =>
				Valor do BDI =>	7,19			Valor com BDI =>

	Código	Banco	Descrição	Tipo	Und	Quant.	Valor Unit	Total
Composição	90777	SINAPI	ENGENHEIRO CIVIL DE OBRA JUNIOR COM ENCARGOS COMPLEMENTARES	SEDI - SERVIÇOS DIVERSOS	H	1,0000000	129,24	129,24
Composição Auxiliar	95402	SINAPI	CURSO DE CAPACITAÇÃO PARA ENGENHEIRO CIVIL DE OBRA JÚNIOR (ENCARGOS COMPLEMENTARES) - HORISTA	SEDI - SERVIÇOS DIVERSOS	H	1,0000000	1,84	1,84
Insumo	00037372	SINAPI	EXAMES - HORISTA (COLETADO CAIXA - ENCARGOS COMPLEMENTARES)	Material	H	1,0000000	1,43	1,43
Insumo	00002706	SINAPI	ENGENHEIRO CIVIL DE OBRA JUNIOR (HORISTA)	Mão de Obra	H	1,0000000	125,11	125,11
Insumo	00043486	SINAPI	EPI - FAMILIA ENGENHEIRO CIVIL - HORISTA (ENCARGOS COMPLEMENTARES - COLETADO CAIXA)	Equipamento	H	1,0000000	0,77	0,77
Insumo	00043462	SINAPI	FERRAMENTAS - FAMILIA ENGENHEIRO CIVIL - HORISTA (ENCARGOS COMPLEMENTARES - COLETADO CAIXA)	Equipamento	H	1,0000000	0,01	0,01
Insumo	00037373	SINAPI	SEGURO - HORISTA (COLETADO CAIXA - ENCARGOS COMPLEMENTARES)	Taxas	H	1,0000000	0,08	0,08
				MO sem LS =>	59,58	LS =>	67,37	MO com LS =>
				Valor do BDI =>	26,28			Valor com BDI =>
								126,95
								155,52

	Código	Banco	Descrição	Tipo	Und	Quant.	Valor Unit	Total
Composição	2303	ORSE	Emassamento de superfície, com aplicação de 01 demão de massa a óleo, lixamento e retoques	Esmalte Sintético / Óleo		1,0000000	25,50	25,50
Item	Código	Banco	Descrição	Tipo	Und	Quant.	Valor Unit	Total
Insumo	00004783/SIN API	ORSE	Pintor (horista)	Mão de Obra	h	0,3500000	19,02	6,65
Insumo	00003767/SIN API	ORSE	Lixa em folha para parede ou madeira, numero 120, cor vermelha	Material	un	0,5000000	0,89	0,44
Composição	10549	ORSE	Encargos Complementares - Servente	Provisórios	h	0,2500000	3,88	0,97
Insumo	00006111/SIN API	ORSE	Servente de obras (horista)	Mão de Obra	h	0,2500000	14,58	3,64
Composição	10553	ORSE	Encargos Complementares - Pintor	Provisórios	h	0,3500000	3,95	1,38
Insumo	1604	ORSE	Massa base óleo (coral ou similar)	Material	kg	0,4500000	27,75	12,48

#### Detalhamento de Cálculo ORSE

Item	Código	Banco	Descrição	Tipo	Und	Quant.	Valor Unit	Total
Insumo	00004783/SIN API	ORSE	Pintor (horista)	Mão de Obra	h	0,3500000	19,02	6,65
Insumo	00003767/SIN API	ORSE	Lixa em folha para parede ou madeira, numero 120, cor vermelha	Material	un	0,5000000	0,89	0,44
Insumo	00012892/SIN API	ORSE	Luva raspa de couro, cano curto (punho *7* cm)	Material	par	0,0013800	11,28	0,01
Insumo	1651	ORSE	Óculos branco proteção	Material	pr	0,0004800	7,00	0,00
Insumo	158	ORSE	Almoço (Participação do empregador)	Material	un	0,0610800	14,00	0,85
Insumo	10517	ORSE	Exames admissionais/demissionais (checkup)	Serviços	cj	0,0002400	300,00	0,07
Insumo	00002711/SIN API	ORSE	Carrinho de mao, em aco, com capacidade de *45 a 65* l / *100* kg, pneu com camara	Material	un	0,0000500	175,45	0,00
Insumo	00012893/SIN API	ORSE	Bota de segurancia com biqueira de aco e colarinho acolchoado	Material	par	0,0004800	76,67	0,03
Insumo	10492	ORSE	Cesta Básica	Material	un	0,0027000	205,00	0,55
Insumo	10596	ORSE	Protetor auricular	Material	un	0,0027000	4,90	0,01
Insumo	4728	ORSE	Talhadeira chata 10"	Material	un	0,0000750	18,58	0,00
Insumo	10761	ORSE	Refeição - café da manhã ( café com leite e dois pães com manteiga)	Serviços	un	0,0610800	5,00	0,30
Insumo	10362	ORSE	Seguro de vida e acidente em grupo	Serviços	un	0,0027000	12,54	0,03
Insumo	941	ORSE	Fardamento com mangas curta	Material	un	0,0009000	196,71	0,17
Insumo	10788	ORSE	Pá quadrada	Material	un	0,0000500	36,90	0,00
Insumo	00012895/SIN API	ORSE	Capacete de segurancia aba frontal com suspensao de polietileno, sem jugular (classe b)	Material	un	0,0003600	14,00	0,00
Insumo	4729	ORSE	Marreta 1 kg com cabo	Material	un	0,0000250	37,80	0,00
Insumo	2378	ORSE	Vale transporte	Material	un	0,0464150	4,50	0,20
Insumo	10599	ORSE	Protetor solar fps 30 com 120ml	Material	un	0,0010800	18,00	0,01
Insumo	00012894/SIN API	ORSE	Capa para chuva em pvc com forro de poliester, com capuz (amarela ou azul)	Material	un	0,0001200	20,85	0,00
Insumo	00006111/SIN API	ORSE	Servente de obras (horista)	Mão de Obra	h	0,2500000	14,58	3,64
Insumo	4174	ORSE	Desempenadeira de aço lisa, cabo madeira, ref:143, Atlas ou similar	Material	un	0,0001750	12,00	0,00
Insumo	4725	ORSE	Espátula	Material	un	0,0001400	16,82	0,00
Insumo	10583	ORSE	Trincha 3"	Material	un	0,0015750	11,98	0,01

Insumo	11251	ORSE	Pincel de seda 2"	Material	un	0,0015750	26,90	0,04	
Insumo	11252	ORSE	Escada de aluminio de abrir com 7 degraus	Material	un	0,0000350	269,00	0,00	
Insumo	11250	ORSE	Rolo lâ de carneiro 20cm	Material	un	0,0008050	17,50	0,01	
Insumo	1604	ORSE	Massa base óleo (coral ou similar)	Material	kg	0,4500000	27,75	12,48	
				MO sem LS =>	4,82	LS =>	5,47	MO com LS =>	10,29
				Valor do BDI =>	5,18			Valor com BDI =>	30,68

	Código	Banco	Descrição	Tipo	Und	Quant.	Valor Unit	Total
Composição	10555	ORSE	Encargos Complementares - Armador	Provisórios	h	1,0000000	3,72	3,72
Item	Código	Banco	Descrição	Tipo	Und	Quant.	Valor Unit	Total
Insumo	2378	ORSE	Vale transporte	Material	un	0,0654000	4,50	0,29
Insumo	10517	ORSE	Exames admissionais/demissionais (checkup)	Serviços	cj	0,0004000	300,00	0,12
Insumo	00012893/SIN API	ORSE	Bota de seguranca com biqueira de aço e colarinho acolchoado	Material	par	0,0008000	76,67	0,06
Insumo	10492	ORSE	Cesta Básica	Material	un	0,0045000	205,00	0,92
Insumo	10599	ORSE	Protetor solar fps 30 com 120ml	Material	un	0,0018000	18,00	0,03
Insumo	10586	ORSE	Torquesa	Material	un	0,0002000	39,00	0,00
Insumo	00012895/SIN API	ORSE	Capacete de seguranca aba frontal com suspensao de polietileno, sem jugular (classe b)	Material	un	0,0006000	14,00	0,00
Insumo	158	ORSE	Almoço (Participação do empregador)	Material	un	0,1018000	14,00	1,42
Insumo	10362	ORSE	Seguro de vida e acidente em grupo	Serviços	un	0,0045000	12,54	0,05
Insumo	10596	ORSE	Protetor auricular	Material	un	0,0045000	4,90	0,02
Insumo	10585	ORSE	Arco de serra	Material	un	0,0002000	19,90	0,00
Insumo	1651	ORSE	Óculos branco proteção	Material	pr	0,0008000	7,00	0,00
Insumo	10761	ORSE	Refeição - café da manhã ( café com leite e dois pães com manteiga)	Serviços	un	0,1018000	5,00	0,50
Insumo	00012892/SIN API	ORSE	Luva raspa de couro, cano curto (punho *7* cm)	Material	par	0,0023000	11,28	0,02
Insumo	00012894/SIN API	ORSE	Capa para chuva em pvc com forro de poliester, com capuz (amarela ou azul)	Material	un	0,0002000	20,85	0,00
Insumo	941	ORSE	Fardamento com mangas curta	Material	un	0,0015000	196,71	0,29

## Detalhamento de Cálculo ORSE

Item	Código	Banco	Descrição	Tipo	Und	Quant.	Valor Unit	Total
Insumo	2378	ORSE	Vale transporte	Material	un	0,0654000	4,50	0,29
Insumo	10517	ORSE	Exames admissionais/demissionais (checkup)	Serviços	cj	0,0004000	300,00	0,12
Insumo	00012893/SIN API	ORSE	Bota de seguranca com biqueira de aço e colarinho acolchoado	Material	par	0,0008000	76,67	0,06
Insumo	10492	ORSE	Cesta Básica	Material	un	0,0045000	205,00	0,92
Insumo	10599	ORSE	Protetor solar fps 30 com 120ml	Material	un	0,0018000	18,00	0,03
Insumo	10586	ORSE	Torquesa	Material	un	0,0002000	39,00	0,00
Insumo	00012895/SIN API	ORSE	Capacete de seguranca aba frontal com suspensao de polietileno, sem jugular (classe b)	Material	un	0,0006000	14,00	0,00
Insumo	158	ORSE	Almoço (Participação do empregador)	Material	un	0,1018000	14,00	1,42
Insumo	10362	ORSE	Seguro de vida e acidente em grupo	Serviços	un	0,0045000	12,54	0,05
Insumo	10596	ORSE	Protetor auricular	Material	un	0,0045000	4,90	0,02
Insumo	10585	ORSE	Arco de serra	Material	un	0,0002000	19,90	0,00
Insumo	1651	ORSE	Óculos branco proteção	Material	pr	0,0008000	7,00	0,00
Insumo	10761	ORSE	Refeição - café da manhã ( café com leite e dois pães com manteiga)	Serviços	un	0,1018000	5,00	0,50
Insumo	00012892/SIN API	ORSE	Luva raspa de couro, cano curto (punho *7* cm)	Material	par	0,0023000	11,28	0,02
Insumo	00012894/SIN API	ORSE	Capa para chuva em pvc com forro de poliester, com capuz (amarela ou azul)	Material	un	0,0002000	20,85	0,00
Insumo	941	ORSE	Fardamento com mangas curta	Material	un	0,0015000	196,71	0,29

MO sem LS => 0,00 LS => 0,00 MO com LS => 0,00  
Valor do BDI => 0,75 Valor com BDI => 4,47

	Código	Banco	Descrição	Tipo	Und	Quant.	Valor Unit	Total
Composição	10551	ORSE	Encargos Complementares - Carpinteiro	Provisórios	h	1,0000000	3,79	3,79
Item	Código	Banco	Descrição	Tipo	Und	Quant.	Valor Unit	Total
Insumo	1651	ORSE	Óculos branco proteção	Material	pr	0,0007000	7,00	0,00
Insumo	11249	ORSE	Serra circular eletrica portatil	Equipamento	un	0,0001000	617,95	0,06
Insumo	10577	ORSE	Serrote 40cm	Material	un	0,0001000	29,90	0,00
Insumo	10599	ORSE	Protetor solar fps 30 com 120ml	Material	un	0,0018000	18,00	0,03
Insumo	158	ORSE	Almoço (Participação do empregador)	Material	un	0,1018000	14,00	1,42
Insumo	2378	ORSE	Vale transporte	Material	un	0,0654000	4,50	0,29
Insumo	11244	ORSE	Martelo com unha	Material	un	0,0002000	48,95	0,00
Insumo	10492	ORSE	Cesta Básica	Material	un	0,0045000	205,00	0,92
Insumo	941	ORSE	Fardamento com mangas curta	Material	un	0,0015000	196,71	0,29
Insumo	10362	ORSE	Seguro de vida e acidente em grupo	Serviços	un	0,0045000	12,54	0,05
Insumo	00012892/SIN API	ORSE	Luva raspa de couro, cano curto (punho *7* cm)	Material	par	0,0023000	11,28	0,02
Insumo	00012893/SIN API	ORSE	Bota de seguranca com biqueira de aço e colarinho acolchoado	Material	par	0,0007000	76,67	0,05
Insumo	10578	ORSE	Formão grande	Material	un	0,0002000	15,15	0,00
Insumo	10517	ORSE	Exames admissionais/demissionais (checkup)	Serviços	cj	0,0004000	300,00	0,12
Insumo	00012894/SIN API	ORSE	Capa para chuva em pvc com forro de poliester, com capuz (amarela ou azul)	Material	un	0,0002000	20,85	0,00
Insumo	10761	ORSE	Refeição - café da manhã ( café com leite e dois pães com manteiga)	Serviços	un	0,1018000	5,00	0,50
Insumo	00012895/SIN API	ORSE	Capacete de seguranca aba frontal com suspensao de polietileno, sem jugular (classe b)	Material	un	0,0006000	14,00	0,00
Insumo	11248	ORSE	Furadeira e Parafusadeira eletrica Bosch ou Similar profissional	Equipamento	un	0,0001000	246,00	0,02
Insumo	10596	ORSE	Protetor auricular	Material	un	0,0045000	4,90	0,02

Insumo	10579	ORSE	Chave de fenda chata 30 cm	Material	un	0,0002000	26,89	0,00
--------	-------	------	----------------------------	----------	----	-----------	-------	------

**Detalhamento de Cálculo ORSE**

Item	Código	Banco	Descrição	Tipo	Und	Quant.	Valor Unit	Total
Insumo	1651	ORSE	Óculos branco proteção	Material	pr	0,0007000	7,00	0,00
Insumo	11249	ORSE	Serra circular elétrica portátil	Equipamento	un	0,0001000	617,95	0,06
Insumo	10577	ORSE	Serrote 40cm	Material	un	0,0001000	29,90	0,00
Insumo	10599	ORSE	Protetor solar fps 30 com 120ml	Material	un	0,0018000	18,00	0,03
Insumo	158	ORSE	Almoço (Participação do empregador)	Material	un	0,1018000	14,00	1,42
Insumo	2378	ORSE	Vale transporte	Material	un	0,0654000	4,50	0,29
Insumo	11244	ORSE	Martelo com unha	Material	un	0,0002000	48,95	0,00
Insumo	10492	ORSE	Cesta Básica	Material	un	0,0045000	205,00	0,92
Insumo	941	ORSE	Fardamento com mangas curta	Material	un	0,0015000	196,71	0,29
Insumo	10362	ORSE	Seguro de vida e acidente em grupo	Serviços	un	0,0045000	12,54	0,05
Insumo	00012892/SIN API	ORSE	Luva raspa de couro, cano curto (punho *7" cm)	Material	par	0,0023000	11,28	0,02
Insumo	00012893/SIN API	ORSE	Bota de segurança com biqueira de aço e colarinho acolchoado	Material	par	0,0007000	76,67	0,05
Insumo	10578	ORSE	Formão grande	Material	un	0,0002000	15,15	0,00
Insumo	10517	ORSE	Exames admissionais/demissionais (checkup)	Serviços	cj	0,0004000	300,00	0,12
Insumo	00012894/SIN API	ORSE	Capa para chuva em pvc com forro de poliéster, com capuz (amarela ou azul)	Material	un	0,0002000	20,85	0,00
Insumo	10761	ORSE	Refeição - café da manhã ( café com leite e dois pães com manteiga)	Serviços	un	0,1018000	5,00	0,50
Insumo	00012895/SIN API	ORSE	Capacete de segurança aba frontal com suspensão de polietileno, sem jugular (classe b)	Material	un	0,0006000	14,00	0,00
Insumo	11248	ORSE	Furadeira e Parafusadeira elétrica Bosch ou Similar profissional	Equipamento	un	0,0001000	246,00	0,02
Insumo	10596	ORSE	Protetor auricular	Material	un	0,0045000	4,90	0,02
Insumo	10579	ORSE	Chave de fenda chata 30 cm	Material	un	0,0002000	26,89	0,00

MO sem LS => 0,00 LS => 0,00 MO com LS => 0,00  
Valor do BDI => 0,77 Valor com BDI => 4,56

Composição	10552	ORSE	Encargos Complementares - Eletricista	Provisórios	h	1,0000000	3,74	3,74
Item	Código	Banco	Descrição	Tipo	Und	Quant.	Valor Unit	Total
Insumo	10761	ORSE	Refeição - café da manhã ( café com leite e dois pães com manteiga)	Serviços	un	0,1018000	5,00	0,50
Insumo	10599	ORSE	Protetor solar fps 30 com 120ml	Material	un	0,0018000	18,00	0,03
Insumo	11242	ORSE	Chave inglesa 12"	Material	un	0,0001000	34,00	0,00
Insumo	11241	ORSE	Alicate volt-amperímetro	Material	un	0,0002000	170,60	0,03
Insumo	11240	ORSE	Alicate com isolamento	Material	un	0,0002000	47,69	0,00
Insumo	00012893/SIN API	ORSE	Bota de segurança com biqueira de aço e colarinho acolchoado	Material	par	0,0007000	76,67	0,05
Insumo	10362	ORSE	Seguro de vida e acidente em grupo	Serviços	un	0,0045000	12,54	0,05
Insumo	00012895/SIN API	ORSE	Capacete de segurança aba frontal com suspensão de polietileno, sem jugular (classe b)	Material	un	0,0006000	14,00	0,00
Insumo	10596	ORSE	Protetor auricular	Material	un	0,0045000	4,90	0,02
Insumo	1651	ORSE	Óculos branco proteção	Material	pr	0,0008000	7,00	0,00
Insumo	2378	ORSE	Vale transporte	Material	un	0,0654000	4,50	0,29
Insumo	158	ORSE	Almoço (Participação do empregador)	Material	un	0,1018000	14,00	1,42
Insumo	00012894/SIN API	ORSE	Capa para chuva em pvc com forro de poliéster, com capuz (amarela ou azul)	Material	un	0,0002000	20,85	0,00
Insumo	10492	ORSE	Cesta Básica	Material	un	0,0045000	205,00	0,92
Insumo	10517	ORSE	Exames admissionais/demissionais (checkup)	Serviços	cj	0,0004000	300,00	0,12
Insumo	10579	ORSE	Chave de fenda chata 30 cm	Material	un	0,0002000	26,89	0,00
Insumo	941	ORSE	Fardamento com mangas curta	Material	un	0,0015000	196,71	0,29
Insumo	00012892/SIN API	ORSE	Luva raspa de couro, cano curto (punho *7" cm)	Material	par	0,0023000	11,28	0,02

**Detalhamento de Cálculo ORSE**

Item	Código	Banco	Descrição	Tipo	Und	Quant.	Valor Unit	Total
Insumo	10761	ORSE	Refeição - café da manhã ( café com leite e dois pães com manteiga)	Serviços	un	0,1018000	5,00	0,50
Insumo	10599	ORSE	Protetor solar fps 30 com 120ml	Material	un	0,0018000	18,00	0,03
Insumo	11242	ORSE	Chave inglesa 12"	Material	un	0,0001000	34,00	0,00
Insumo	11241	ORSE	Alicate volt-amperímetro	Material	un	0,0002000	170,60	0,03
Insumo	11240	ORSE	Alicate com isolamento	Material	un	0,0002000	47,69	0,00
Insumo	00012893/SIN API	ORSE	Bota de segurança com biqueira de aço e colarinho acolchoado	Material	par	0,0007000	76,67	0,05
Insumo	10362	ORSE	Seguro de vida e acidente em grupo	Serviços	un	0,0045000	12,54	0,05
Insumo	00012895/SIN API	ORSE	Capacete de segurança aba frontal com suspensão de polietileno, sem jugular (classe b)	Material	un	0,0006000	14,00	0,00
Insumo	10596	ORSE	Protetor auricular	Material	un	0,0045000	4,90	0,02
Insumo	1651	ORSE	Óculos branco proteção	Material	pr	0,0008000	7,00	0,00
Insumo	2378	ORSE	Vale transporte	Material	un	0,0654000	4,50	0,29
Insumo	158	ORSE	Almoço (Participação do empregador)	Material	un	0,1018000	14,00	1,42
Insumo	00012894/SIN API	ORSE	Capa para chuva em pvc com forro de poliéster, com capuz (amarela ou azul)	Material	un	0,0002000	20,85	0,00
Insumo	10492	ORSE	Cesta Básica	Material	un	0,0045000	205,00	0,92
Insumo	10517	ORSE	Exames admissionais/demissionais (checkup)	Serviços	cj	0,0004000	300,00	0,12
Insumo	10579	ORSE	Chave de fenda chata 30 cm	Material	un	0,0002000	26,89	0,00
Insumo	941	ORSE	Fardamento com mangas curta	Material	un	0,0015000	196,71	0,29

Insumo	00012892/SIN ORSE API	Luva raspa de couro, cano curto (punho *7* cm)	Material	par	0,0023000	11,28	0,02	
			MO sem LS =>	0,00	LS =>	0,00	MO com LS =>	0,00
			Valor do BDI =>	0,76			Valor com BDI =>	4,50

Composição	Código	Banco	Descrição	Tipo	Und	Quant.	Valor Unit	Total
	10554	ORSE	Encargos Complementares - Encanador	Provisórios	h	1,0000000	3,81	3,81
Item	Código	Banco	Descrição	Tipo	Und	Quant.	Valor Unit	Total
Insumo	10517	ORSE	Exames admissionais/demissionais (checkup)	Serviços	cj	0,0004000	300,00	0,12
Insumo	00012893/SIN API	ORSE	Bota de segurança com biqueira de aço e colarinho acolchoado	Material	par	0,0008000	76,67	0,06
Insumo	10596	ORSE	Protetor auricular	Material	un	0,0045000	4,90	0,02
Insumo	11253	ORSE	Tarracha para tubos PVC de 1/2"	Material	un	0,0011000	29,00	0,03
Insumo	10362	ORSE	Seguro de vida e acidente em grupo	Serviços	un	0,0045000	12,54	0,05
Insumo	941	ORSE	Fardamento com mangas curta	Material	un	0,0015000	196,71	0,29
Insumo	158	ORSE	Almoço (Participação do empregador)	Material	un	0,1018000	14,00	1,42
Insumo	11255	ORSE	Tarracha para tubos PVC de 1"	Material	un	0,0006000	49,00	0,02
Insumo	10761	ORSE	Refeição - café da manhã ( café com leite e dois pães com manteiga)	Serviços	un	0,1018000	5,00	0,50
Insumo	11257	ORSE	Tarracha para tubos PVC de 1 1/4"	Material	un	0,0004000	32,30	0,01
Insumo	10492	ORSE	Cesta Básica	Material	un	0,0045000	205,00	0,92
Insumo	11256	ORSE	Tarracha para tubos PVC de 1 1/2"	Material	un	0,0004000	60,00	0,02
Insumo	10593	ORSE	Praio simples 30cm	Material	un	0,0001000	19,57	0,00
Insumo	00012895/SIN API	ORSE	Capacete de segurança aba frontal com suspensao de polietileno, sem jugular (classe b)	Material	un	0,0006000	14,00	0,00
Insumo	00012894/SIN API	ORSE	Capa para chuva em pvc com forro de poliester, com capuz (amarela ou azul)	Material	un	0,0002000	20,85	0,00
Insumo	2378	ORSE	Vale transporte	Material	un	0,0654000	4,50	0,29
Insumo	1651	ORSE	Óculos branco proteção	Material	pr	0,0008000	7,00	0,00
Insumo	00012892/SIN API	ORSE	Luva raspa de couro, cano curto (punho *7* cm)	Material	par	0,0023000	11,28	0,02
Insumo	10599	ORSE	Protetor solar fps 30 com 120ml	Material	un	0,0018000	18,00	0,03
Insumo	10592	ORSE	Lima chata 12"	Material	un	0,0001000	37,80	0,00
Insumo	11254	ORSE	Tarracha para tubos PVC de 3/4"	Material	un	0,0007000	27,49	0,01

**Detalhamento de Cálculo ORSE**

Item	Código	Banco	Descrição	Tipo	Und	Quant.	Valor Unit	Total	
Insumo	10517	ORSE	Exames admissionais/demissionais (checkup)	Serviços	cj	0,0004000	300,00	0,12	
Insumo	00012893/SIN API	ORSE	Bota de segurança com biqueira de aço e colarinho acolchoado	Material	par	0,0008000	76,67	0,06	
Insumo	10596	ORSE	Protetor auricular	Material	un	0,0045000	4,90	0,02	
Insumo	11253	ORSE	Tarracha para tubos PVC de 1/2"	Material	un	0,0011000	29,00	0,03	
Insumo	10362	ORSE	Seguro de vida e acidente em grupo	Serviços	un	0,0045000	12,54	0,05	
Insumo	941	ORSE	Fardamento com mangas curta	Material	un	0,0015000	196,71	0,29	
Insumo	158	ORSE	Almoço (Participação do empregador)	Material	un	0,1018000	14,00	1,42	
Insumo	11255	ORSE	Tarracha para tubos PVC de 1"	Material	un	0,0006000	49,00	0,02	
Insumo	10761	ORSE	Refeição - café da manhã ( café com leite e dois pães com manteiga)	Serviços	un	0,1018000	5,00	0,50	
Insumo	11257	ORSE	Tarracha para tubos PVC de 1 1/4"	Material	un	0,0004000	32,30	0,01	
Insumo	10492	ORSE	Cesta Básica	Material	un	0,0045000	205,00	0,92	
Insumo	11256	ORSE	Tarracha para tubos PVC de 1 1/2"	Material	un	0,0004000	60,00	0,02	
Insumo	10593	ORSE	Praio simples 30cm	Material	un	0,0001000	19,57	0,00	
Insumo	00012895/SIN API	ORSE	Capacete de segurança aba frontal com suspensao de polietileno, sem jugular (classe b)	Material	un	0,0006000	14,00	0,00	
Insumo	00012894/SIN API	ORSE	Capa para chuva em pvc com forro de poliester, com capuz (amarela ou azul)	Material	un	0,0002000	20,85	0,00	
Insumo	2378	ORSE	Vale transporte	Material	un	0,0654000	4,50	0,29	
Insumo	1651	ORSE	Óculos branco proteção	Material	pr	0,0008000	7,00	0,00	
Insumo	00012892/SIN API	ORSE	Luva raspa de couro, cano curto (punho *7* cm)	Material	par	0,0023000	11,28	0,02	
Insumo	10599	ORSE	Protetor solar fps 30 com 120ml	Material	un	0,0018000	18,00	0,03	
Insumo	10592	ORSE	Lima chata 12"	Material	un	0,0001000	37,80	0,00	
Insumo	11254	ORSE	Tarracha para tubos PVC de 3/4"	Material	un	0,0007000	27,49	0,01	
MO sem LS =>					0,00	LS =>	0,00	MO com LS =>	0,00
Valor do BDI =>					0,77			Valor com BDI =>	4,58

Composição	Código	Banco	Descrição	Tipo	Und	Quant.	Valor Unit	Total
	10581	ORSE	Encargos Complementares - Jardineiro	Provisórios	h	1,0000000	3,88	3,88
Item	Código	Banco	Descrição	Tipo	Und	Quant.	Valor Unit	Total
Insumo	10599	ORSE	Protetor solar fps 30 com 120ml	Material	un	0,0018000	18,00	0,03
Insumo	00012893/SIN API	ORSE	Bota de segurança com biqueira de aço e colarinho acolchoado	Material	par	0,0008000	76,67	0,06
Insumo	4728	ORSE	Talhadeira chata 10"	Material	un	0,0003000	18,58	0,00
Insumo	158	ORSE	Almoço (Participação do empregador)	Material	un	0,1018000	14,00	1,42
Insumo	1651	ORSE	Óculos branco proteção	Material	pr	0,0008000	7,00	0,00
Insumo	00012895/SIN API	ORSE	Capacete de segurança aba frontal com suspensao de polietileno, sem jugular (classe b)	Material	un	0,0006000	14,00	0,00
Insumo	00012894/SIN API	ORSE	Capa para chuva em pvc com forro de poliester, com capuz (amarela ou azul)	Material	un	0,0002000	20,85	0,00
Insumo	10788	ORSE	Pá quadrada	Material	un	0,0002000	36,90	0,00
Insumo	00002711/SIN API	ORSE	Carrinho de mao, em aço, com capacidade de *45 a 65* l / *100* kg, pneu com camara	Material	un	0,0002000	175,45	0,03
Insumo	4729	ORSE	Marreta 1 kg com cabo	Material	un	0,0001000	37,80	0,00
Insumo	10517	ORSE	Exames admissionais/demissionais (checkup)	Serviços	cj	0,0004000	300,00	0,12
Insumo	2378	ORSE	Vale transporte	Material	un	0,0941000	4,50	0,42

Insumo	10596	ORSE	Protetor auricular	Material	un	0,0045000	4,90	0,02
Insumo	10362	ORSE	Seguro de vida e acidente em grupo	Serviços	un	0,0045000	12,54	0,05
Insumo	10492	ORSE	Cesta Básica	Material	un	0,0045000	205,00	0,92
Insumo	10761	ORSE	Refeição - café da manhã ( café com leite e dois pães com manteiga)	Serviços	un	0,1018000	5,00	0,50
Insumo	941	ORSE	Fardamento com mangas curta	Material	un	0,0015000	196,71	0,29
Insumo	00012892/SIN API	ORSE	Luva raspa de couro, cano curto (punho *7* cm)	Material	par	0,0023000	11,28	0,02

## Detalhamento de Cálculo ORSE

Item	Código	Banco	Descrição	Tipo	Und	Quant.	Valor Unit	Total		
Insumo	10599	ORSE	Protetor solar fps 30 com 120ml	Material	un	0,0018000	18,00	0,03		
Insumo	00012893/SIN API	ORSE	Bota de segurança com biqueira de aço e colarinho acolchoado	Material	par	0,0008000	76,67	0,06		
Insumo	4728	ORSE	Talhadeira chata 10"	Material	un	0,0003000	18,58	0,00		
Insumo	158	ORSE	Almoço (Participação do empregador)	Material	un	0,1018000	14,00	1,42		
Insumo	1651	ORSE	Óculos branco proteção	Material	pr	0,0008000	7,00	0,00		
Insumo	00012895/SIN API	ORSE	Capacete de segurança aba frontal com suspensão de polietileno, sem jugular (classe b)	Material	un	0,0006000	14,00	0,00		
Insumo	00012894/SIN API	ORSE	Capa para chuva em pvc com forro de poliester, com capuz (amarela ou azul)	Material	un	0,0002000	20,85	0,00		
Insumo	10788	ORSE	Pá quadrada	Material	un	0,0002000	36,90	0,00		
Insumo	00002711/SIN API	ORSE	Carrinho de mão, em aço, com capacidade de *45 a 65* l / *100* kg, pneu com camara	Material	un	0,0002000	175,45	0,03		
Insumo	4729	ORSE	Marreta 1 kg com cabo	Material	un	0,0001000	37,80	0,00		
Insumo	10517	ORSE	Exames admissionais/demissionais (checkup)	Serviços	cj	0,0004000	300,00	0,12		
Insumo	2378	ORSE	Vale transporte	Material	un	0,0941000	4,50	0,42		
Insumo	10596	ORSE	Protetor auricular	Material	un	0,0045000	4,90	0,02		
Insumo	10362	ORSE	Seguro de vida e acidente em grupo	Serviços	un	0,0045000	12,54	0,05		
Insumo	10492	ORSE	Cesta Básica	Material	un	0,0045000	205,00	0,92		
Insumo	10761	ORSE	Refeição - café da manhã ( café com leite e dois pães com manteiga)	Serviços	un	0,1018000	5,00	0,50		
Insumo	941	ORSE	Fardamento com mangas curta	Material	un	0,0015000	196,71	0,29		
Insumo	00012892/SIN API	ORSE	Luva raspa de couro, cano curto (punho *7* cm)	Material	par	0,0023000	11,28	0,02		
					MO sem LS =>	0,00	LS =>	0,00	MO com LS =>	0,00
					Valor do BDI =>	0,78			Valor com BDI =>	4,66

Item	Código	Banco	Descrição	Tipo	Und	Quant.	Valor Unit	Total
Composição	10550	ORSE	Encargos Complementares - Pedreiro	Provisórios	h	1,0000000	3,75	3,75
Insumo	11245	ORSE	Desempoladeira de madeira 12x22	Material	un	0,0007000	11,60	0,00
Insumo	00012894/SIN API	ORSE	Capa para chuva em pvc com forro de poliéster, com capuz (amarela ou azul)	Material	un	0,0002000	20,85	0,00
Insumo	4722	ORSE	Colher de pedreiro	Material	un	0,0004000	18,80	0,00
Insumo	2378	ORSE	Vale transporte	Material	un	0,0654000	4,50	0,29
Insumo	10492	ORSE	Cesta Básica	Material	un	0,0045000	205,00	0,92
Insumo	11247	ORSE	Serra mármore	Material	un	0,0001000	327,80	0,03
Insumo	10517	ORSE	Exames admissionais/demissionais (checkup)	Serviços	cj	0,0004000	300,00	0,12
Insumo	11265	ORSE	Martelo de borracha com cabo	Material	un	0,0004000	18,75	0,00
Insumo	10789	ORSE	Nível de bolha de madeira	Material	un	0,0002000	15,40	0,00
Insumo	158	ORSE	Almoço (Participação do empregador)	Material	un	0,1018000	14,00	1,42
Insumo	1651	ORSE	Óculos branco proteção	Material	pr	0,0008000	7,00	0,00
Insumo	10282	ORSE	Regua de alumínio c/ 2,00m (para pedreiro)	Material	un	0,0002000	44,00	0,00
Insumo	10599	ORSE	Protetor solar fps 30 com 120ml	Material	un	0,0018000	18,00	0,03
Insumo	00012893/SIN API	ORSE	Bota de segurança com biqueira de aço e colarinho acolchoado	Material	par	0,0008000	76,67	0,06
Insumo	10362	ORSE	Seguro de vida e acidente em grupo	Serviços	un	0,0045000	12,54	0,05
Insumo	941	ORSE	Fardamento com mangas curta	Material	un	0,0015000	196,71	0,29
Insumo	11243	ORSE	Martelo sem unha	Material	un	0,0001000	28,00	0,00
Insumo	10596	ORSE	Protetor auricular	Material	un	0,0045000	4,90	0,02
Insumo	11246	ORSE	Escala métrica de bambú	Material	Un	0,0007000	10,22	0,00
Insumo	11264	ORSE	Marreta de 1/2 kg com cabo	Material	un	0,0002000	13,52	0,00
Insumo	10761	ORSE	Refeição - café da manhã ( café com leite e dois pães com manteiga)	Serviços	un	0,1018000	5,00	0,50
Insumo	4174	ORSE	Desempenadeira de aço lisa, cabo madeira, ref-143, Atlas ou similar	Material	un	0,0005000	12,00	0,00
Insumo	00012892/SIN API	ORSE	Luva raspa de couro, cano curto (punho *7* cm)	Material	par	0,0023000	11,28	0,02
Insumo	10790	ORSE	Prumo de face	Material	un	0,0001000	25,95	0,00
Insumo	00012895/SIN API	ORSE	Capacete de segurança aba frontal com suspensão de polietileno, sem jugular (classe b)	Material	un	0,0006000	14,00	0,00

## Detalhamento de Cálculo ORSE

Item	Código	Banco	Descrição	Tipo	Und	Quant.	Valor Unit	Total
Insumo	11245	ORSE	Desempoladeira de madeira 12x22	Material	un	0,0007000	11,60	0,00
Insumo	00012894/SIN API	ORSE	Capa para chuva em pvc com forro de poliéster, com capuz (amarela ou azul)	Material	un	0,0002000	20,85	0,00
Insumo	4722	ORSE	Colher de pedreiro	Material	un	0,0004000	18,80	0,00
Insumo	2378	ORSE	Vale transporte	Material	un	0,0654000	4,50	0,29
Insumo	10492	ORSE	Cesta Básica	Material	un	0,0045000	205,00	0,92
Insumo	11247	ORSE	Serra mármore	Material	un	0,0001000	327,80	0,03
Insumo	10517	ORSE	Exames admissionais/demissionais (checkup)	Serviços	cj	0,0004000	300,00	0,12



Insumo	11265	ORSE	Martelo de borracha com cabo	Material	un	0,0004000	18,75	0,00
Insumo	10789	ORSE	Nível de bolha de madeira	Material	un	0,0002000	15,40	0,00
Insumo	158	ORSE	Almoço (Participação do empregador)	Material	un	0,1018000	14,00	1,42
Insumo	1651	ORSE	Óculos branco proteção	Material	pr	0,0008000	7,00	0,00
Insumo	10282	ORSE	Regua de alumínio c/ 2,00m (para pedreiro)	Material	un	0,0002000	44,00	0,00
Insumo	10599	ORSE	Protetor solar fps 30 com 120ml	Material	un	0,0018000	18,00	0,03
Insumo	00012893/SIN API	ORSE	Bota de segurança com biqueira de aço e colarinho acolchoado	Material	par	0,0008000	76,67	0,06
Insumo	10362	ORSE	Seguro de vida e acidente em grupo	Serviços	un	0,0045000	12,54	0,05
Insumo	941	ORSE	Fardamento com mangas curta	Material	un	0,0015000	196,71	0,29
Insumo	11243	ORSE	Martelo sem unha	Material	un	0,0001000	28,00	0,00
Insumo	10596	ORSE	Protetor auricular	Material	un	0,0045000	4,90	0,02
Insumo	11246	ORSE	Escala métrica de bambú	Material	Un	0,0007000	10,22	0,00
Insumo	11264	ORSE	Marreta de 1/2 kg com cabo	Material	un	0,0002000	13,52	0,00
Insumo	10761	ORSE	Refeição - café da manhã ( café com leite e dois pães com manteiga)	Serviços	un	0,1018000	5,00	0,50
Insumo	4174	ORSE	Desempenadeira de aço lisa, cabo madeira, ref:143, Atlas ou similar	Material	un	0,0005000	12,00	0,00
Insumo	00012892/SIN API	ORSE	Luva raspa de couro, cano curto (punho *7* cm)	Material	par	0,0023000	11,28	0,02
Insumo	10790	ORSE	Prumo de face	Material	un	0,0001000	25,95	0,00
Insumo	00012895/SIN API	ORSE	Capacete de segurança aba frontal com suspensão de polietileno, sem jugular (classe b)	Material	un	0,0006000	14,00	0,00

MO sem LS => 0,00 LS => 0,00 MO com LS => 0,00  
Valor do BDI => 0,76 Valor com BDI => 4,51

			valor do BUI =>	0,76		valor com BUI =>	4,51	
Composição	Código	Banco	Descrição	Tipo	Und	Quant.	Valor Unit	Total
	10553	ORSE	Encargos Complementares - Pintor	Provisórios	h	1,0000000	3,95	3,95
Item	Código	Banco	Descrição	Tipo	Und	Quant.	Valor Unit	Total
Insumo	4174	ORSE	Desempenadeira de aço lisa, cabo madeira, ref:143, Atlas ou similar	Material	un	0,0005000	12,00	0,00
Insumo	158	ORSE	Almoço (Participação do empregador)	Material	un	0,1018000	14,00	1,42
Insumo	4725	ORSE	Espátula	Material	un	0,0004000	16,82	0,00
Insumo	00012893/SIN API	ORSE	Bota de segurança com biqueira de aço e colarinho acolchoado	Material	par	0,0008000	76,67	0,06
Insumo	10492	ORSE	Cesta Básica	Material	un	0,0045000	205,00	0,92
Insumo	10599	ORSE	Protetor solar fps 30 com 120ml	Material	un	0,0018000	18,00	0,03
Insumo	10761	ORSE	Refeição - café da manhã ( café com leite e dois pães com manteiga)	Serviços	un	0,1018000	5,00	0,50
Insumo	10596	ORSE	Protetor auricular	Material	un	0,0045000	4,90	0,02
Insumo	00012895/SIN API	ORSE	Capacete de segurança aba frontal com suspensão de polietileno, sem jugular (classe b)	Material	un	0,0006000	14,00	0,00
Insumo	10362	ORSE	Seguro de vida e acidente em grupo	Serviços	un	0,0045000	12,54	0,05
Insumo	2378	ORSE	Vale transporte	Material	un	0,0654000	4,50	0,29
Insumo	10583	ORSE	Trincha 3"	Material	un	0,0045000	11,98	0,05
Insumo	00012894/SIN API	ORSE	Capa para chuva em pvc com forro de poliester, com capuz (amarela ou azul)	Material	un	0,0002000	20,85	0,00
Insumo	10517	ORSE	Exames admissionais/demissionais (checkup)	Serviços	cj	0,0004000	300,00	0,12
Insumo	941	ORSE	Fardamento com mangas curta	Material	un	0,0015000	196,71	0,29
Insumo	00012892/SIN API	ORSE	Luva raspa de couro, cano curto (punho *7" cm)	Material	par	0,0023000	11,28	0,02
Insumo	11251	ORSE	Pincel de seda 2"	Material	un	0,0045000	26,90	0,12
Insumo	11252	ORSE	Escada de aluminio de abrir com 7 degraus	Material	un	0,0001000	269,00	0,02
Insumo	1651	ORSE	Óculos branco proteção	Material	pr	0,0008000	7,00	0,00
Insumo	11250	ORSE	Rolo lâ de carneiro 20cm	Material	un	0,0023000	17,50	0,04

Detalhamento de Cálculo ORSE

Item	Código	Banco	Descrição	Tipo	Und	Quant.	Valor Unit	Total
Insumo	4174	ORSE	Desempenadeira de aço lisa, cabo madeira, ref:143, Atlas ou similar	Material	un	0,0005000	12,00	0,00
Insumo	158	ORSE	Almoço (Participação do empregador)	Material	un	0,1018000	14,00	1,42
Insumo	4725	ORSE	Espátula	Material	un	0,0004000	16,82	0,00
Insumo	00012893/SIN API	ORSE	Bota de segurança com biqueira de aço e colarinho acolchoado	Material	par	0,0008000	76,67	0,06
Insumo	10492	ORSE	Cesta Básica	Material	un	0,0045000	205,00	0,92
Insumo	10599	ORSE	Protetor solar fps 30 com 120ml	Material	un	0,0018000	18,00	0,03
Insumo	10761	ORSE	Refeição - café da manhã ( café com leite e dois pães com manteiga)	Serviços	un	0,1018000	5,00	0,50
Insumo	10596	ORSE	Protetor auricular	Material	un	0,0045000	4,90	0,02
Insumo	00012895/SIN API	ORSE	Capacete de segurança aba frontal com suspensão de polietileno, sem jugular (classe b)	Material	un	0,0006000	14,00	0,00
Insumo	10362	ORSE	Seguro de vida e acidente em grupo	Serviços	un	0,0045000	12,54	0,05
Insumo	2378	ORSE	Vale transporte	Material	un	0,0654000	4,50	0,29
Insumo	10583	ORSE	Trincha 3"	Material	un	0,0045000	11,98	0,05
Insumo	00012894/SIN API	ORSE	Capa para chuva em pvc com forro de poliester, com capuz (amarela ou azul)	Material	un	0,0002000	20,85	0,00
Insumo	10517	ORSE	Exames admissionais/demissionais (checkup)	Serviços	cj	0,0004000	300,00	0,12
Insumo	941	ORSE	Fardamento com mangas curta	Material	un	0,0015000	196,71	0,29
Insumo	00012892/SIN API	ORSE	Luva raspa de couro, cano curto (punho *7" cm)	Material	par	0,0023000	11,28	0,02
Insumo	11251	ORSE	Pincel de seda 2"	Material	un	0,0045000	26,90	0,12
Insumo	11252	ORSE	Escada de alumínio de abrir com 7 degraus	Material	un	0,0001000	269,00	0,02
Insumo	1651	ORSE	Óculos branco proteção	Material	pr	0,0008000	7,00	0,00
Insumo	11250	ORSE	Rolo lâ de carneiro 20cm	Material	un	0,0023000	17,50	0,04

MO sem LS => 0,00 LS => 0,00 MO com LS => 0,00

			Valor do BDI =>	0,80	Valor com BDI =>			4,75
	Código	Banco	Descrição	Tipo	Und	Quant.	Valor Unit	Total
Composição	10549	ORSE	Encargos Complementares - Servente	Provisórios	h	1,0000000	3,88	3,88
Item	Código	Banco	Descrição	Tipo	Und	Quant.	Valor Unit	Total
Insumo	00012892/SIN API	ORSE	Luva raspa de couro, cano curto (punho *7* cm)	Material	par	0,0023000	11,28	0,02
Insumo	1651	ORSE	Óculos branco proteção	Material	pr	0,0008000	7,00	0,00
Insumo	158	ORSE	Almoço (Participação do empregador)	Material	un	0,1018000	14,00	1,42
Insumo	10517	ORSE	Exames admissionais/demissionais (checkup)	Serviços	cj	0,0004000	300,00	0,12
Insumo	00002711/SIN API	ORSE	Carrinho de mao, em aco, com capacidade de *45 a 65* l / *100* kg, pneu com camara	Material	un	0,0002000	175,45	0,03
Insumo	00012893/SIN API	ORSE	Bota de seguranca com biqueira de aco e colarinho acolchoado	Material	par	0,0008000	76,67	0,06
Insumo	10492	ORSE	Cesta Básica	Material	un	0,0045000	205,00	0,92
Insumo	10596	ORSE	Protetor auricular	Material	un	0,0045000	4,90	0,02
Insumo	4728	ORSE	Talhadeira chata 10"	Material	un	0,0003000	18,58	0,00
Insumo	10761	ORSE	Refeição - café da manhã ( café com leite e dois pães com manteiga)	Serviços	un	0,1018000	5,00	0,50
Insumo	10362	ORSE	Seguro de vida e acidente em grupo	Serviços	un	0,0045000	12,54	0,05
Insumo	941	ORSE	Fardamento com mangas curta	Material	un	0,0015000	196,71	0,29
Insumo	10788	ORSE	Pá quadrada	Material	un	0,0002000	36,90	0,00
Insumo	00012895/SIN API	ORSE	Capacete de seguranca aba frontal com suspensao de polietileno, sem jugular (classe b)	Material	un	0,0006000	14,00	0,00
Insumo	4729	ORSE	Marreta 1 kg com cabo	Material	un	0,0001000	37,80	0,00
Insumo	2378	ORSE	Vale transporte	Material	un	0,0941000	4,50	0,42
Insumo	10599	ORSE	Protetor solar fps 30 com 120ml	Material	un	0,0018000	18,00	0,03
Insumo	00012894/SIN API	ORSE	Capa para chuva em pvc com forro de poliester, com capuz (amarela ou azul)	Material	un	0,0002000	20,85	0,00

**Detalhamento de Cálculo ORSE**

Item	Código Banco	Descrição	Tipo	Und	Quant.	Valor Unit	Total
Insuno	00012892/SIN API	ORSE Luva raspa de couro, cano curto (punho *7* cm)	Material	par	0,0023000	11,28	0,02
Insuno	1651 ORSE	Óculos branco proteção	Material	pr	0,0008000	7,00	0,00
Insuno	158 ORSE	Almoço (Participação do empregador)	Material	un	0,1018000	14,00	1,42
Insuno	10517 ORSE	Exames admissionais/demissionais (checkup)	Serviços	cj	0,0004000	300,00	0,12
Insuno	00002711/SIN API	ORSE Carrinho de mao, em aco, com capacidade de *45 a 65* l / *100* kg, pneu com camara	Material	un	0,0002000	175,45	0,03
Insuno	00012893/SIN API	ORSE Bota de seguranca com biqueira de aco e colarinho acolchoado	Material	par	0,0008000	76,67	0,06
Insuno	10492 ORSE	Cesta Básica	Material	un	0,0045000	205,00	0,92
Insuno	10596 ORSE	Protetor auricular	Material	un	0,0045000	4,90	0,02
Insuno	4728 ORSE	Talhadeira chata 10"	Material	un	0,0003000	18,58	0,00
Insuno	10761 ORSE	Refeição - café da manhã ( café com leite e dois pães com manteiga)	Serviços	un	0,1018000	5,00	0,50
Insuno	10362 ORSE	Seguro de vida e acidente em grupo	Serviços	un	0,0045000	12,54	0,05
Insuno	941 ORSE	Fardamento com mangas curta	Material	un	0,0015000	196,71	0,29
Insuno	10788 ORSE	Pá quadrada	Material	un	0,0002000	36,90	0,00
Insuno	00012895/SIN API	ORSE Capacete de seguranca aba frontal com suspensao de polietileno, sem jugular (classe b)	Material	un	0,0006000	14,00	0,00
Insuno	4729 ORSE	Marreta 1 kg com cabo	Material	un	0,0001000	37,80	0,00
Insuno	2378 ORSE	Vale transporte	Material	un	0,0941000	4,50	0,42
Insuno	10599 ORSE	Protetor solar fps 30 com 120ml	Material	un	0,0018000	18,00	0,03
Insuno	00012894/SIN API	ORSE Capa para chuva em pvc com forro de poliester, com capuz (amarela ou azul)	Material	un	0,0002000	20,85	0,00

MO sem LS => 0,00 LS => 0,00 MO com LS => 0,00  
Valor do BDI => 0,78 Valor com BDI => 4,66

Composição	Código Banco	Descrição	Tipo	Und	Quant.	Valor Unit	Total
	10603 ORSE	Encargos Complementares - Soldador	Provisórios	h	1,0000000	4,57	4,57
Item	Código Banco	Descrição	Tipo	Und	Quant.	Valor Unit	Total
Insuno	11277 ORSE	Alicate de pressão para solda de chapa 18" (460mm), Ref.138 Z Gedore	Material	un	0,0002000	194,39	0,03
Insuno	11272 ORSE	Alicate Climpador ( cripador )	Material	un	0,0001000	203,58	0,02
Insuno	10517 ORSE	Exames admissionais/demissionais (checkup)	Serviços	cj	0,0004000	300,00	0,12
Insuno	10596 ORSE	Protetor auricular	Material	un	0,0045000	4,90	0,02
Insuno	00012894/SIN API	ORSE Capa para chuva em pvc com forro de poliester, com capuz (amarela ou azul)	Material	un	0,0002000	20,85	0,00
Insuno	11281 ORSE	Bolsa de lona para ferramentas 40 x 30 x 20cm	Material	un	0,0008000	357,49	0,28
Insuno	11275 ORSE	Alicate de pressão 11"	Material	un	0,0002000	65,38	0,01
Insuno	00012892/SIN API	ORSE Luva raspa de couro, cano curto (punho *7* cm)	Material	par	0,0023000	11,28	0,02
Insuno	00012895/SIN API	ORSE Capacete de seguranca aba frontal com suspensao de polietileno, sem jugular (classe b)	Material	un	0,0006000	14,00	0,00
Insuno	00012893/SIN API	ORSE Bota de seguranca com biqueira de aco e colarinho acolchoado	Material	par	0,0008000	76,67	0,06
Insuno	1651 ORSE	Óculos branco proteção	Material	pr	0,0008000	7,00	0,00
Insuno	10362 ORSE	Seguro de vida e acidente em grupo	Serviços	un	0,0045000	12,54	0,05
Insuno	11271 ORSE	Talhadeira com punho de proteção 22 x225mm ref.207206BR Belzer	Material	un	0,0001000	58,92	0,00
Insuno	11278 ORSE	Alicate diagonal para corte rente 5" a 8"	Material	un	0,0002000	39,60	0,00
Insuno	11280 ORSE	Chave Inglesa 15" ref. 012418012 carbografite	Material	un	0,0002000	60,50	0,01
Insuno	11270 ORSE	Martelo de solda do tipo picareta, cabo de madeira, 300x0,4x0,5mm	Material	un	0,0003000	30,18	0,00
Insuno	10492 ORSE	Cesta Básica	Material	un	0,0045000	205,00	0,92
Insuno	941 ORSE	Fardamento com mangas curta	Material	un	0,0015000	196,71	0,29
Insuno	11286 ORSE	Macariço de solda Ref. CG201 código 010414410 carbografite	Material	un	0,0003000	403,36	0,12

Insumo	11279	ORSE	Alicate para anéis de pistão capacidade 50-100mm. ref.44044101 Tramontina ou similar	Material	un	0,0002000	207,90	0,04
Insumo	11283	ORSE	Selador horizontal para fita de aço 1"	Material	un	0,0001000	701,96	0,07
Insumo	158	ORSE	Almoço (Participação do empregador)	Material	un	0,1018000	14,00	1,42
Insumo	11274	ORSE	Grampo de de aperto rápido 16" Ref. 60987 Beltools	Material	un	0,0003000	19,01	0,00
Insumo	2378	ORSE	Vale transporte	Material	un	0,0654000	4,50	0,29
Insumo	11273	ORSE	Esquadro de alumínio para soldagem de peças, com duas morsas, 35 x 35 x 4,5cm, marca Black Jack	Material	un	0,0002000	221,50	0,04
Insumo	10761	ORSE	Refeição - café da manhã ( café com leite e dois pães com manteiga)	Serviços	un	0,1018000	5,00	0,50
Insumo	10599	ORSE	Protetor solar fps 30 com 120ml	Material	un	0,0018000	18,00	0,03
Insumo	11276	ORSE	Alicate de pressão para solda tipo U, para apertar chapas, tiras e qualquer tipo de perfil. Niquelado, mordentes reforçados em aço laminado. Corpo em chapa dobrada extra-reforçada e rebites de aço, 11" (280mm). Ref. 138 Gedore.	Material	un	0,0002000	71,94	0,01
Insumo	11285	ORSE	Fonte inversora de solda WMI 140ED 220V - BAMBOZZI - WMI- 140ED	Material	un	0,0001000	1.385,56	0,13
Insumo	11284	ORSE	Cavalete de ferro nº 1	Material	un	0,0002000	122,13	0,02
Insumo	11282	ORSE	Esmerilhadeira angular elétrico portátil 4 1/2" - 1000 watts - ref. G1000K2Black e Decker	Material	un	0,0002000	362,00	0,07

**Detalhamento de Cálculo ORSE**

Item	Código	Banco	Descrição	Tipo	Und	Quant.	Valor Unit	Total		
Insumo	11277	ORSE	Alicate de pressão para solda de chapa 18" (460mm), Ref.138 Z Gedore	Material	un	0,0002000	194,39	0,03		
Insumo	11272	ORSE	Alicate Climpador ( cripador )	Material	un	0,0001000	203,58	0,02		
Insumo	10517	ORSE	Exames admissionais/demissionais (checkup)	Serviços	cj	0,0004000	300,00	0,12		
Insumo	10596	ORSE	Protetor auricular	Material	un	0,0045000	4,90	0,02		
Insumo	00012894/SIN API	ORSE	Capa para chuva em pvc com forro de poliester, com capuz (amarela ou azul)	Material	un	0,0002000	20,85	0,00		
Insumo	11281	ORSE	Bolsa de lona para ferramentas 40 x 30 x 20cm	Material	un	0,0008000	357,49	0,28		
Insumo	11275	ORSE	Alicate de pressão 11"	Material	un	0,0002000	65,38	0,01		
Insumo	00012892/SIN API	ORSE	Luva raspas de couro, cano curto (punho 7" cm)	Material	par	0,0023000	11,28	0,02		
Insumo	00012895/SIN API	ORSE	Capacete de segurança aba frontal com suspensão de polietileno, sem jugular (classe b)	Material	un	0,0006000	14,00	0,00		
Insumo	00012893/SIN API	ORSE	Bota de segurança com biqueira de aço e colarinho acolchoado	Material	par	0,0008000	76,67	0,06		
Insumo	1651	ORSE	Óculos branco proteção	Material	pr	0,0008000	7,00	0,00		
Insumo	10362	ORSE	Seguro de vida e acidente em grupo	Serviços	un	0,0045000	12,54	0,05		
Insumo	11271	ORSE	Talhadeira com punho de proteção 22 x225mm ref.207206BR Belzer	Material	un	0,0001000	58,92	0,00		
Insumo	11278	ORSE	Alicate diagonal para corte rente 5" a 8"	Material	un	0,0002000	39,60	0,00		
Insumo	11280	ORSE	Chave Inglesa 15" ref. 012418012 carbografite	Material	un	0,0002000	60,50	0,01		
Insumo	11270	ORSE	Martelo de solda do tipo picareta, cabo de madeira, 300x0,4x0,5mm	Material	un	0,0003000	30,18	0,00		
Insumo	10492	ORSE	Cesta Básica	Material	un	0,0045000	205,00	0,92		
Insumo	941	ORSE	Fardamento com mangas curta	Material	un	0,0015000	196,71	0,29		
Insumo	11286	ORSE	Macariço de solda Ref. CG201 código 010414410 carbografite	Material	un	0,0003000	403,36	0,12		
Insumo	11279	ORSE	Alicate para anéis de pistão capacidade 50-100mm. ref.44044101 Tramontina ou similar	Material	un	0,0002000	207,90	0,04		
Insumo	11283	ORSE	Selador horizontal para fita de aço 1"	Material	un	0,0001000	701,96	0,07		
Insumo	158	ORSE	Almoço (Participação do empregador)	Material	un	0,1018000	14,00	1,42		
Insumo	11274	ORSE	Grampo de de aperto rápido 16" Ref. 60987 Beltools	Material	un	0,0003000	19,01	0,00		
Insumo	2378	ORSE	Vale transporte	Material	un	0,0654000	4,50	0,29		
Insumo	11273	ORSE	Esquadro de alumínio para soldagem de peças, com duas morsas, 35 x 35 x 4,5cm, marca Black Jack	Material	un	0,0002000	221,50	0,04		
Insumo	10761	ORSE	Refeição - café da manhã ( café com leite e dois pães com manteiga)	Serviços	un	0,1018000	5,00	0,50		
Insumo	10599	ORSE	Protetor solar fps 30 com 120ml	Material	un	0,0018000	18,00	0,03		
Insumo	11276	ORSE	Alicate de pressão para solda tipo U, para apertar chapas, tiras e qualquer tipo de perfil. Niquelado, mordentes reforçados em aço laminadao. Corpo em chapa dobrada extra-reforçada e rebites de aço, 11" (280mm). Ref. 138 Gedore.	Material	un	0,0002000	71,94	0,01		
Insumo	11285	ORSE	Fonte inversora de solda WMI 140ED 220V - BAMBOZZI - WMI- 140ED	Material	un	0,0001000	1.385,56	0,13		
Insumo	11284	ORSE	Cavalete de ferro nº 1	Material	un	0,0002000	122,13	0,02		
Insumo	11282	ORSE	Esmerilhadeira angular elétrico portátil 4 1/2" - 1000 watts - ref. G1000K2Black e Decker	Material	un	0,0002000	362,00	0,07		
					MO sem LS =>	0,00	LS =>	0,00	MO com LS =>	0,00
					Valor do BDI =>	0,92			Valor com BDI =>	5,49

	Código	Banco	Descrição	Tipo	Und	Quant.	Valor Unit	Total
Composição	2483	ORSE	Enchimento de rasgos em alvenaria e concreto para tubulação diâmetro 1/2" a 1"	Enchimento de Rasgos em Alvenaria ou Concreto	m	1,0000000	4,91	4,91
Item	Código	Banco	Descrição	Tipo	Und	Quant.	Valor Unit	Total
Insumo	00004750/SIN API	ORSE	Pedreiro (horista)	Mão de Obra	h	0,1500000	19,02	2,85
Composição	10550	ORSE	Encargos Complementares - Pedreiro	Provisórios	h	0,1500000	3,75	0,56
Composição	1903	ORSE	Argamassa cimento e areia traço 1-1 (1:3) - 1 saco cimento 50kg / 3 padiolas areia dim. 0.35 x 0.45 x 0.23 m - Confeção mecânica e transporte	Argamassas	m³	0,0030000	525,77	1,57

**Detalhamento de Cálculo ORSE**

Item	Código	Banco	Descrição	Tipo	Und	Quant.	Valor Unit	Total
Insumo	00004750/SIN API	ORSE	Pedreiro (horista)	Mão de Obra	h	0,1500000	19,02	2,85
Insumo	11245	ORSE	Desempoladeira de madeira 12x22	Material	un	0,0001050	11,60	0,00
Insumo	00012894/SIN API	ORSE	Capa para chuva em pvc com forro de poliester, com capuz (amarela ou azul)	Material	un	0,0000324	20,85	0,00
Insumo	4722	ORSE	Colher de pedreiro	Material	un	0,0000600	18,80	0,00
Insumo	2378	ORSE	Vale transporte	Material	un	0,0109392	4,50	0,04

Insumo	10492	ORSE	Cesta Básica	Material	un	0,0007290	205,00	0,14		
Insumo	11247	ORSE	Serra mármore	Material	un	0,0000150	327,80	0,00		
Insumo	10517	ORSE	Exames admissionais/demissionais (checkup)	Serviços	cj	0,0000648	300,00	0,01		
Insumo	11265	ORSE	Martelo de borracha com cabo	Material	un	0,0000600	18,75	0,00		
Insumo	10789	ORSE	Nível de bolha de madeira	Material	un	0,0000300	15,40	0,00		
Insumo	158	ORSE	Almoço (Participação do empregador)	Material	un	0,0164916	14,00	0,23		
Insumo	1651	ORSE	Óculos branco proteção	Material	pr	0,0001296	7,00	0,00		
Insumo	10282	ORSE	Regua de alumínio c/ 2,00m (para pedreiro)	Material	un	0,0000300	44,00	0,00		
Insumo	10599	ORSE	Protetor solar fps 30 com 120ml	Material	un	0,0002916	18,00	0,00		
Insumo	00012893/SIN API	ORSE	Bota de segurança com biqueira de aço e colarinho acolchoado	Material	par	0,0001296	76,67	0,00		
Insumo	10362	ORSE	Seguro de vida e acidente em grupo	Serviços	un	0,0007290	12,54	0,00		
Insumo	941	ORSE	Fardamento com mangas curta	Material	un	0,0002430	196,71	0,04		
Insumo	11243	ORSE	Martelo sem unha	Material	un	0,0000150	28,00	0,00		
Insumo	10596	ORSE	Protetor auricular	Material	un	0,0007290	4,90	0,00		
Insumo	11246	ORSE	Escala métrica de bambú	Material	Un	0,0001050	10,22	0,00		
Insumo	11264	ORSE	Marreta de 1/2 kg com cabo	Material	un	0,0000300	13,52	0,00		
Insumo	10761	ORSE	Refeição - café da manhã ( café com leite e dois pães com manteiga)	Serviços	un	0,0164916	5,00	0,08		
Insumo	4174	ORSE	Desempenadeira de aço lisa, cabo madeira, ref:143, Atlas ou similar	Material	un	0,0000750	12,00	0,00		
Insumo	00012892/SIN API	ORSE	Luva raspa de couro, cano curto (punho *7* cm)	Material	par	0,0003726	11,28	0,00		
Insumo	10790	ORSE	Prumo de face	Material	un	0,0000150	25,95	0,00		
Insumo	00012895/SIN API	ORSE	Capacete de segurança aba frontal com suspensao de polietileno, sem jugular (classe b)	Material	un	0,0000972	14,00	0,00		
Insumo	00006111/SIN API	ORSE	Servente de obras (horista)	Mão de Obra	h	0,0120000	14,58	0,17		
Insumo	00000370/SIN API	ORSE	Areia media - posto jazida/fornecedor (retirado na jazida, sem transporte)	Material	m³	0,0032400	100,00	0,32		
Insumo	00001379/SIN API	ORSE	Cimento portland composto cp ii-32	Material	kg	1,3566000	0,76	1,03		
Insumo	00002711/SIN API	ORSE	Carrinho de mao, em aço, com capacidade de *45 a 65* l / *100* kg, pneu com camara	Material	un	0,0000024	175,45	0,00		
Insumo	4728	ORSE	Talhadeira chata 10"	Material	un	0,0000036	18,58	0,00		
Insumo	10788	ORSE	Pá quadrada	Material	un	0,0000024	36,90	0,00		
Insumo	4729	ORSE	Marreta 1 kg com cabo	Material	un	0,0000012	37,80	0,00		
					MO sem LS =>	1,41	LS =>	1,61	MO com LS =>	3,02
					Valor do BDI =>	0,99			Valor com BDI =>	5,90

	Código	Banco	Descrição	Tipo	Und	Quant.	Valor Unit	Total
Composição	2497	ORSE	Escavação manual de vala ou cava em material de 1ª categoria, profundidade até 1,50m	Escavação Manual em Área Urbana	m³	1,0000000	55,54	55,54
Item	Código	Banco	Descrição	Tipo	Und	Quant.	Valor Unit	Total
Insumo	00006111/SIN API	ORSE	Servente de obras (horista)	Mão de Obra	h	3,0000000	14,58	43,74
Composição	10549	ORSE	Encargos Complementares - Servente	Provisórios	h	3,0000000	3,88	11,64

**Detalhamento de Cálculo ORSE**

Item	Código	Banco	Descrição	Tipo	Und	Quant.	Valor Unit	Total		
Insumo	00006111/SIN API	ORSE	Servente de obras (horista)	Mão de Obra	h	3,0000000	14,58	43,74		
Insumo	00012892/SIN API	ORSE	Luva raspa de couro, cano curto (punho *7* cm)	Material	par	0,0069000	11,28	0,07		
Insumo	1651	ORSE	Óculos branco proteção	Material	pr	0,0024000	7,00	0,01		
Insumo	158	ORSE	Almoço (Participação do empregador)	Material	un	0,3054000	14,00	4,27		
Insumo	10517	ORSE	Exames admissionais/demissionais (checkup)	Serviços	cj	0,0012000	300,00	0,36		
Insumo	00002711/SIN API	ORSE	Carrinho de mao, em aço, com capacidade de *45 a 65* l / *100* kg, pneu com camara	Material	un	0,0006000	175,45	0,10		
Insumo	00012893/SIN API	ORSE	Bota de segurança com biqueira de aço e colarinho acolchoado	Material	par	0,0024000	76,67	0,18		
Insumo	10492	ORSE	Cesta Básica	Material	un	0,0135000	205,00	2,76		
Insumo	10596	ORSE	Protetor auricular	Material	un	0,0135000	4,90	0,06		
Insumo	4728	ORSE	Talhadeira chata 10"	Material	un	0,0009000	18,58	0,01		
Insumo	10761	ORSE	Refeição - café da manhã ( café com leite e dois pães com manteiga)	Serviços	un	0,3054000	5,00	1,52		
Insumo	10362	ORSE	Seguro de vida e acidente em grupo	Serviços	un	0,0135000	12,54	0,16		
Insumo	941	ORSE	Fardamento com mangas curta	Material	un	0,0045000	196,71	0,88		
Insumo	10788	ORSE	Pá quadrada	Material	un	0,0006000	36,90	0,02		
Insumo	00012895/SIN API	ORSE	Capacete de segurança aba frontal com suspensao de polietileno, sem jugular (classe b)	Material	un	0,0018000	14,00	0,02		
Insumo	4729	ORSE	Marreta 1 kg com cabo	Material	un	0,0003000	37,80	0,01		
Insumo	2378	ORSE	Vale transporte	Material	un	0,2823000	4,50	1,27		
Insumo	10599	ORSE	Protetor solar fps 30 com 120ml	Material	un	0,0054000	18,00	0,09		
Insumo	00012894/SIN API	ORSE	Capa para chuva em pvc com forro de poliester, com capuz (amarela ou azul)	Material	un	0,0006000	20,85	0,01		
					MO sem LS =>	20,53	LS =>	23,21	MO com LS =>	43,74
					Valor do BDI =>	11,29			Valor com BDI =>	66,83

	Código	Banco	Descrição	Tipo	Und	Quant.	Valor Unit	Total
Composição	116	ORSE	Forma Plana para estruturas, em compensado resinado de 12mm, 05 usos, inclusive escoramento - Revisada 07..2015	Formas	m²	1,0000000	80,28	80,28
Item	Código	Banco	Descrição	Tipo	Und	Quant.	Valor Unit	Total
Insumo	00006111/SIN API	ORSE	Servente de obras (horista)	Mão de Obra	h	1,3500000	14,58	19,68
Insumo	00001213/SIN API	ORSE	Carpinteiro de formas para concreto (horista)	Mão de Obra	h	0,9730000	19,02	18,50
Composição	10551	ORSE	Encargos Complementares - Carpinteiro	Provisórios	h	0,9730000	3,79	3,68
Insumo	00005068/SIN API	ORSE	Prego de aço polido com cabeça 17 x 21 (2 x 11)	Material	kg	0,0250000	18,31	0,45
Composição	10549	ORSE	Encargos Complementares - Servente	Provisórios	h	1,3500000	3,88	5,23

Insumo	630	ORSE	Compensado resinado 12mm - Madeirit ou similar	Material	m²	0,2340000	44,17	10,33
Insumo	00006193/SIN API	ORSE	Tabua nao aparelhada *2,5 x 20* cm, em macaranduba/massaranduba, angelim ou equivalente da regioao - bruta	Material	m	0,1220000	15,54	1,89
Insumo	00004509/SIN API	ORSE	Sarrafo *2,5 x 10* cm em pinus, mista ou equivalente da regioao - bruta	Material	m	1,0890000	5,51	6,00
Insumo	1569	ORSE	Madeira mista serrada (barrote) 6 x 6cm - 0,0036 m3/m (angelim, louro)	Material	m	1,2270000	6,69	8,20
Insumo	00043130/SIN API	ORSE	Arame galvanizado 12 bwg, d = 2,76 mm (0,048 kg/m) ou 14 bwg, d = 2,11 mm (0,026 kg/m)	Material	kg	0,1500000	27,90	4,18
Insumo	00005069/SIN API	ORSE	Prego de aço polido com cabeça 17 x 27 (2 1/2 x 11)	Material	kg	0,1000000	18,66	1,86
Insumo	00002692/SIN API	ORSE	Desmoldante protetor para formas de madeira, de base oleosa emulsionada em água	Material	l	0,0200000	9,31	0,18

**Detalhamento de Cálculo ORSE**

Item	Código	Banco	Descrição	Tipo	Und	Quant.	Valor Unit	Total		
Insumo	00006111/SIN API	ORSE	Servente de obras (horista)	Mão de Obra	h	1,3500000	14,58	19,68		
Insumo	00001213/SIN API	ORSE	Carpinteiro de formas para concreto (horista)	Mão de Obra	h	0,9730000	19,02	18,50		
Insumo	1651	ORSE	Óculos branco proteção	Material	pr	0,0017611	7,00	0,01		
Insumo	11249	ORSE	Serra circular elétrica portátil	Equipamento	un	0,0000973	617,95	0,06		
Insumo	10577	ORSE	Serrote 40cm	Material	un	0,0000973	29,90	0,00		
Insumo	10599	ORSE	Protetor solar fps 30 com 120ml	Material	un	0,0041814	18,00	0,07		
Insumo	158	ORSE	Almoço (Participação do empregador)	Material	un	0,2364814	14,00	3,31		
Insumo	2378	ORSE	Vale transporte	Material	un	0,1906692	4,50	0,85		
Insumo	11244	ORSE	Martelo com unha	Material	un	0,0001946	48,95	0,00		
Insumo	10492	ORSE	Cesta Básica	Material	un	0,0104535	205,00	2,14		
Insumo	941	ORSE	Fardamento com mangas curta	Material	un	0,0034845	196,71	0,68		
Insumo	10362	ORSE	Seguro de vida e acidente em grupo	Serviços	un	0,0104535	12,54	0,13		
Insumo	00012892/SIN API	ORSE	Luva raspa de couro, cano curto (punho *7* cm)	Material	par	0,0053429	11,28	0,06		
Insumo	00012893/SIN API	ORSE	Bota de segurança com biqueira de aço e colarinho acolchoado	Material	par	0,0017611	76,67	0,13		
Insumo	10578	ORSE	Formão grande	Material	un	0,0001946	15,15	0,00		
Insumo	10517	ORSE	Exames admissionais/demissionais (checkup)	Serviços	cj	0,0009292	300,00	0,27		
Insumo	00012894/SIN API	ORSE	Capa para chuva em pvc com forro de poliester, com capuz (amarela ou azul)	Material	un	0,0004646	20,85	0,00		
Insumo	10761	ORSE	Refeição - café da manhã ( café com leite e dois pães com manteiga)	Serviços	un	0,2364814	5,00	1,18		
Insumo	00012895/SIN API	ORSE	Capacete de segurança aba frontal com suspensão de polietileno, sem jugular (classe b)	Material	un	0,0013938	14,00	0,01		
Insumo	11248	ORSE	Furadeira e Parafusadeira elétrica Bosch ou Similar profissional	Equipamento	un	0,0000973	246,00	0,02		
Insumo	10596	ORSE	Protetor auricular	Material	un	0,0104535	4,90	0,05		
Insumo	10579	ORSE	Chave de fenda chata 30 cm	Material	un	0,0001946	26,89	0,00		
Insumo	00005068/SIN API	ORSE	Prego de aço polido com cabeça 17 x 21 (2 x 11)	Material	kg	0,0250000	18,31	0,45		
Insumo	00002711/SIN API	ORSE	Carrinho de mão, em aço, com capacidade de *45 a 65* l / *100* kg, pneu com câmara	Material	un	0,0002700	175,45	0,04		
Insumo	4728	ORSE	Talhadeira chata 10"	Material	un	0,0004050	18,58	0,00		
Insumo	10788	ORSE	Pá quadrada	Material	un	0,0002700	36,90	0,00		
Insumo	4729	ORSE	Marreta 1 kg com cabo	Material	un	0,0001350	37,80	0,00		
Insumo	630	ORSE	Compensado resinado 12mm - Madeirit ou similar	Material	m²	0,2340000	44,17	10,33		
Insumo	00006193/SIN API	ORSE	Tabua não aparelhada *2,5 x 20* cm, em macaranduba/massaranduba, angelim ou equivalente da região - bruta	Material	m	0,1220000	15,54	1,89		
Insumo	00004509/SIN API	ORSE	Sarrafo *2,5 x 10* cm em pinus, mista ou equivalente da região - bruta	Material	m	1,0890000	5,51	6,00		
Insumo	1569	ORSE	Madeira mista serrada (barrote) 6 x 6cm - 0,0036 m³/m (angelim, louro)	Material	m	1,2270000	6,69	8,20		
Insumo	00043130/SIN API	ORSE	Arame galvanizado 12 bwg, d = 2,76 mm (0,048 kg/m) ou 14 bwg, d = 2,11 mm (0,026 kg/m)	Material	kg	0,1500000	27,90	4,18		
Insumo	00005069/SIN API	ORSE	Prego de aço polido com cabeça 17 x 27 (2 1/2 x 11)	Material	kg	0,1000000	18,66	1,86		
Insumo	00002692/SIN API	ORSE	Desmoldante protetor para formas de madeira, de base oleosa emulsionada em água	Material	l	0,0200000	9,31	0,18		
					MO sem LS =>	17,92	LS =>	20,26	MO com LS =>	38,18
					Valor do BDI =>	16,32			Valor com BDI =>	96,60

Composição	Código	Banco	Descrição	Tipo	Und	Quant.	Valor Unit	Total
	3170	ORSE	Forma plana para estruturas, em compensado resinado de 10mm, 03 usos, inclusive escoramento - Revisada 07.2015	Conversão InfoWOrc	m²	1,0000000	75,73	75,73
Item	Código	Banco	Descrição	Tipo	Und	Quant.	Valor Unit	Total
Insumo	00001213/SIN API	ORSE	Carpinteiro de formas para concreto (horista)	Mão de Obra	h	1,1330000	19,02	21,54
Insumo	629	ORSE	Compensado resinado 10mm - Madeirit ou similar	Material	m²	0,3890000	28,71	11,16
Insumo	00002692/SIN API	ORSE	Desmoldante protetor para formas de madeira, de base oleosa emulsionada em água	Material	l	0,0200000	9,31	0,18
Composição	10549	ORSE	Encargos Complementares - Servente	Provisórios	h	0,2830000	3,88	1,09
Insumo	00005068/SIN API	ORSE	Prego de aço polido com cabeça 17 x 21 (2 x 11)	Material	kg	0,0250000	18,31	0,45
Insumo	00043130/SIN API	ORSE	Arame galvanizado 12 bwg, d = 2,76 mm (0,048 kg/m) ou 14 bwg, d = 2,11 mm (0,026 kg/m)	Material	kg	0,1500000	27,90	4,18
Insumo	1569	ORSE	Madeira mista serrada (barrote) 6 x 6cm - 0,0036 m3/m (angelim, louro)	Material	m	2,0440000	6,69	13,67
Insumo	00006111/SIN API	ORSE	Servente de obras (horista)	Mão de Obra	h	0,2830000	14,58	4,12
Composição	10551	ORSE	Encargos Complementares - Carpinteiro	Provisórios	h	1,1330000	3,79	4,29
Insumo	00005069/SIN API	ORSE	Prego de aço polido com cabeça 17 x 27 (2 1/2 x 11)	Material	kg	0,1000000	18,66	1,86
Insumo	00004509/SIN API	ORSE	Sarrafo *2,5 x 10* cm em pinus, mista ou equivalente da regioao - bruta	Material	m	1,8150000	5,51	10,00
Insumo	00006193/SIN API	ORSE	Tabua nao aparelhada *2,5 x 20* cm, em macaranduba/massaranduba, angelim ou equivalente da regioao - bruta	Material	m	0,2040000	15,54	3,17

**Detalhamento de Cálculo ORSE**

Item	Código	Banco	Descrição	Tipo	Und	Quant.	Valor Unit	Total
------	--------	-------	-----------	------	-----	--------	------------	-------



Insumo	00001213/SIN API	ORSE	Carpinteiro de formas para concreto (horista)	Mão de Obra	h	1,1330000	19,02	21,54
Insumo	629	ORSE	Compensado resinado 10mm - Madeirit ou similar	Material	m²	0,3890000	28,71	11,16
Insumo	00002692/SIN API	ORSE	Desmoldante protetor para formas de madeira, de base oleosa emulsionada em agua	Material	l	0,0200000	9,31	0,18
Insumo	00012892/SIN API	ORSE	Luva raspa de couro, cano curto (punho *7* cm)	Material	par	0,0032568	11,28	0,03
Insumo	1651	ORSE	Óculos branco proteção	Material	pr	0,0010195	7,00	0,00
Insumo	158	ORSE	Almoço (Participação do empregador)	Material	un	0,1441488	14,00	2,01
Insumo	10517	ORSE	Exames admissionais/demissionais (checkup)	Serviços	cj	0,0005664	300,00	0,16
Insumo	00002711/SIN API	ORSE	Carrinho de mao, em aco, com capacidade de *45 a 65* l / *100* kg, pneu com camara	Material	un	0,0000566	175,45	0,00
Insumo	00012893/SIN API	ORSE	Bota de seguranca com biqueira de aco e colarinho acolchoado	Material	par	0,0010195	76,67	0,07
Insumo	10492	ORSE	Cesta Básica	Material	un	0,0063720	205,00	1,30
Insumo	10596	ORSE	Protetor auricular	Material	un	0,0063720	4,90	0,03
Insumo	4728	ORSE	Talhadeira chata 10"	Material	un	0,0000849	18,58	0,00
Insumo	10761	ORSE	Refeição - café da manhã ( café com leite e dois pães com manteiga)	Serviços	un	0,1441488	5,00	0,72
Insumo	10362	ORSE	Seguro de vida e acidente em grupo	Serviços	un	0,0063720	12,54	0,07
Insumo	941	ORSE	Fardamento com mangas curta	Material	un	0,0021240	196,71	0,41
Insumo	10788	ORSE	Pá quadrada	Material	un	0,0000566	36,90	0,00
Insumo	00012895/SIN API	ORSE	Capacete de seguranca aba frontal com suspensao de polietileno, sem jugular (classe b)	Material	un	0,0008496	14,00	0,01
Insumo	4729	ORSE	Marreta 1 kg com cabo	Material	un	0,0000283	37,80	0,00
Insumo	2378	ORSE	Vale transporte	Material	un	0,1007285	4,50	0,45
Insumo	10599	ORSE	Protetor solar fps 30 com 120ml	Material	un	0,0025488	18,00	0,04
Insumo	00012894/SIN API	ORSE	Capa para chuva em pvc com forro de poliester, com capuz (amarela ou azul)	Material	un	0,0002832	20,85	0,00
Insumo	00005068/SIN API	ORSE	Prego de aco polido com cabeca 17 x 21 (2 x 11)	Material	kg	0,0250000	18,31	0,45
Insumo	00043130/SIN API	ORSE	Arame galvanizado 12 bwg, d = 2,76 mm (0,048 kg/m) ou 14 bwg, d = 2,11 mm (0,026 kg/m)	Material	kg	0,1500000	27,90	4,18
Insumo	1569	ORSE	Madeira mista serrada (barrote) 6 x 6cm - 0,0036 m3/m (angelim, louro)	Material	m	2,0440000	6,69	13,67
Insumo	00006111/SIN API	ORSE	Servente de obras (horista)	Mão de Obra	h	0,2830000	14,58	4,12
Insumo	11249	ORSE	Serra circular eletrica portatil	Equipamento	un	0,0001133	617,95	0,07
Insumo	10577	ORSE	Serrote 40cm	Material	un	0,0001133	29,90	0,00
Insumo	11244	ORSE	Martelo com unha	Material	un	0,0002266	48,95	0,01
Insumo	10578	ORSE	Formão grande	Material	un	0,0002266	15,15	0,00
Insumo	11248	ORSE	Furadeira e Parafusadeira eletrica Bosch ou Similar profissional	Equipamento	un	0,0001133	246,00	0,02
Insumo	10579	ORSE	Chave de fenda chata 30 cm	Material	un	0,0002266	28,89	0,00
Insumo	00005069/SIN API	ORSE	Prego de aco polido com cabeca 17 x 27 (2 1/2 x 11)	Material	kg	0,1000000	18,66	1,86
Insumo	00004509/SIN API	ORSE	Sarrafo *2,5 x 10* cm em pinus, mista ou equivalente da regio - bruta	Material	m	1,8150000	5,51	10,00
Insumo	00006193/SIN API	ORSE	Tabua nao aparelhada *2,5 x 20* cm, em macaranduba/massaranduba, angelim ou equivalente da regio - bruta	Material	m	0,2040000	15,54	3,17
					MO sem LS =>	12,04	LS =>	13,62
					Valor do BDI =>	15,40	Valor com BDI =>	25,66
								91,13

	Código	Banco	Descrição	Tipo	Und	Quant.	Valor Unit	Total
Composição	106	ORSE	Forma plana para estruturas, em tábuas de pinho, 02 usos, inclusive escoramento	Formas	m²	1,0000000	117,28	117,28
Item	Código	Banco	Descrição	Tipo	Und	Quant.	Valor Unit	Total
Insumo	00006111/SIN API	ORSE	Servente de obras (horista)	Mão de Obra	h	1,5000000	14,58	21,87
Insumo	00005067/SIN API	ORSE	Prego de aco polido com cabeca 16 x 24 (2 1/4 x 12)	Material	kg	0,3000000	19,51	5,85
Composição	10549	ORSE	Encargos Complementares - Servente	Provisórios	h	1,5000000	3,88	5,82
Insumo	00002692/SIN API	ORSE	Desmoldante protetor para formas de madeira, de base oleosa emulsionada em agua	Material	l	0,0150000	9,31	0,13
Insumo	00001213/SIN API	ORSE	Carpinteiro de formas para concreto (horista)	Mão de Obra	h	1,5000000	19,02	28,53
Insumo	1569	ORSE	Madeira mista serrada (barrote) 6 x 6cm - 0,0036 m3/m (angelim, louro)	Material	m	0,7500000	6,69	5,01
Insumo	00006189/SIN API	ORSE	Tabua nao aparelhada *2,5 x 30* cm, em macaranduba/massaranduba, angelim ou equivalente da regio - bruta	Material	m	1,8300000	22,68	41,50
Composição	10551	ORSE	Encargos Complementares - Carpinteiro	Provisórios	h	1,5000000	3,79	5,68
Insumo	00004509/SIN API	ORSE	Sarrafo *2,5 x 10* cm em pinus, mista ou equivalente da regio - bruta	Material	m	0,5000000	5,51	2,75

**Detalhamento de Cálculo ORSE**

Item	Código	Banco	Descrição	Tipo	Und	Quant.	Valor Unit	Total
Insumo	00006111/SIN API	ORSE	Servente de obras (horista)	Mão de Obra	h	1,5000000	14,58	21,87
Insumo	00005067/SIN API	ORSE	Prego de aco polido com cabeca 16 x 24 (2 1/4 x 12)	Material	kg	0,3000000	19,51	5,85
Insumo	00012892/SIN API	ORSE	Luva raspa de couro, cano curto (punho *7* cm)	Material	par	0,0069000	11,28	0,07
Insumo	1651	ORSE	Óculos branco proteção	Material	pr	0,0022500	7,00	0,01
Insumo	158	ORSE	Almoço (Participação do empregador)	Material	un	0,3054000	14,00	4,27
Insumo	10517	ORSE	Exames admissionais/demissionais (checkup)	Serviços	cj	0,0012000	300,00	0,36
Insumo	00002711/SIN API	ORSE	Carrinho de mao, em aco, com capacidade de *45 a 65* l / *100* kg, pneu com camara	Material	un	0,0003000	175,45	0,05
Insumo	00012893/SIN API	ORSE	Bota de seguranca com biqueira de aco e colarinho acolchoado	Material	par	0,0022500	76,67	0,17
Insumo	10492	ORSE	Cesta Básica	Material	un	0,0135000	205,00	2,76
Insumo	10596	ORSE	Protetor auricular	Material	un	0,0135000	4,90	0,06
Insumo	4728	ORSE	Talhadeira chata 10"	Material	un	0,0004500	18,58	0,00
Insumo	10761	ORSE	Refeição - café da manhã ( café com leite e dois pães com manteiga)	Serviços	un	0,3054000	5,00	1,52
Insumo	10362	ORSE	Seguro de vida e acidente em grupo	Serviços	un	0,0135000	12,54	0,16
Insumo	941	ORSE	Fardamento com mangas curta	Material	un	0,0045000	196,71	0,88

Insumo	10788	ORSE	Pá quadrada	Material	un	0,0003000	36,90	0,01
Insumo	00012895/SIN API	ORSE	Capacete de segurança aba frontal com suspensão de polietileno, sem jugular (classe b)	Material	un	0,0018000	14,00	0,02
Insumo	4729	ORSE	Marreta 1 kg com cabo	Material	un	0,0001500	37,80	0,00
Insumo	2378	ORSE	Vale transporte	Material	un	0,2392500	4,50	1,07
Insumo	10599	ORSE	Protetor solar fps 30 com 120ml	Material	un	0,0054000	18,00	0,09
Insumo	00012894/SIN API	ORSE	Capa para chuva em pvc com forro de poliéster, com capuz (amarela ou azul)	Material	un	0,0006000	20,85	0,01
Insumo	00002692/SIN API	ORSE	Desmoldante protetor para formas de madeira, de base oleosa emulsionada em água	Material	l	0,0150000	9,31	0,13
Insumo	00001213/SIN API	ORSE	Carpinteiro de formas para concreto (horista)	Mão de Obra	h	1,5000000	19,02	28,53
Insumo	1569	ORSE	Madeira mista serrada (barrote) 6 x 6cm - 0,0036 m3/m (angelim, louro)	Material	m	0,7500000	6,69	5,01
Insumo	00006189/SIN API	ORSE	Tabua não aparelhada *2,5 x 30* cm, em macaranduba/massaranduba, angelim ou equivalente da região - bruta	Material	m	1,8300000	22,68	41,50
Insumo	11249	ORSE	Serra circular elétrica portátil	Equipamento	un	0,0001500	617,95	0,09
Insumo	10577	ORSE	Serrote 40cm	Material	un	0,0001500	29,90	0,00
Insumo	11244	ORSE	Martelo com unha	Material	un	0,0003000	48,95	0,01
Insumo	10578	ORSE	Formão grande	Material	un	0,0003000	15,15	0,00
Insumo	11248	ORSE	Furadeira e Parafusadeira elétrica Bosch ou Similar profissional	Equipamento	un	0,0001500	246,00	0,03
Insumo	10579	ORSE	Chave de fenda chata 30 cm	Material	un	0,0003000	26,89	0,00
Insumo	00004509/SIN API	ORSE	Sarrafo *2,5 x 10* cm em pinus, mista ou equivalente da região - bruta	Material	m	0,5000000	5,51	2,75

MO sem LS => 23,65      LS => 26,75      MO com LS => 50,40  
Valor do BDI => 23,85      Valor com BDI => 141,13

Composição	Código	Banco	Descrição	Tipo	Und	Quant.	Valor Unit	Total
	80	ORSE	Forma plana para fundações, em compensado resinado 12mm, 02 usos	Formas para Fundações	m²	1,0000000	110,85	110,85
Item	Código	Banco	Descrição	Tipo	Und	Quant.	Valor Unit	Total
Insumo	1569	ORSE	Madeira mista serrada (barrote) 6 x 6cm - 0,0036 m3/m (angelim, louro)	Material	m	0,5000000	6,69	3,34
Insumo	00002692/SIN API	ORSE	Desmoldante protetor para formas de madeira, de base oleosa emulsionada em água	Material	l	0,0150000	9,31	0,13
Insumo	00004509/SIN API	ORSE	Sarrafo *2,5 x 10* cm em pinus, mista ou equivalente da região - bruta	Material	m	2,0000000	5,51	11,02
Insumo	00001213/SIN API	ORSE	Carpinteiro de formas para concreto (horista)	Mão de Obra	h	1,5000000	19,02	28,53
Insumo	00005067/SIN API	ORSE	Prego de aço polido com cabeça 16 x 24 (2 1/4 x 12)	Material	kg	0,3000000	19,51	5,85
Insumo	630	ORSE	Compensado resinado 12mm - Madeirito ou similar	Material	m²	0,5500000	44,17	24,29
Composição	10549	ORSE	Encargos Complementares - Servente	Provisórios	h	1,5000000	3,88	5,82
Composição	10551	ORSE	Encargos Complementares - Carpinteiro	Provisórios	h	1,5000000	3,79	5,68
Insumo	00006111/SIN API	ORSE	Servente de obras (horista)	Mão de Obra	h	1,5000000	14,58	21,87
Insumo	00043130/SIN API	ORSE	Arame galvanizado 12 bwg, d = 2,76 mm (0,048 kg/m) ou 14 bwg, d = 2,11 mm (0,026 kg/m)	Material	kg	0,1500000	27,90	4,18

**Detalhamento de Cálculo ORSE**

Item	Código	Banco	Descrição	Tipo	Und	Quant.	Valor Unit	Total
Insumo	1569	ORSE	Madeira mista serrada (barrote) 6 x 6cm - 0,0036 m3/m (angelim, louro)	Material	m	0,5000000	6,69	3,34
Insumo	00002692/SIN API	ORSE	Desmoldante protetor para formas de madeira, de base oleosa emulsionada em água	Material	l	0,0150000	9,31	0,13
Insumo	00004509/SIN API	ORSE	Sarrafo *2,5 x 10* cm em pinus, mista ou equivalente da região - bruta	Material	m	2,0000000	5,51	11,02
Insumo	00001213/SIN API	ORSE	Carpinteiro de formas para concreto (horista)	Mão de Obra	h	1,5000000	19,02	28,53
Insumo	00005067/SIN API	ORSE	Prego de aço polido com cabeça 16 x 24 (2 1/4 x 12)	Material	kg	0,3000000	19,51	5,85
Insumo	630	ORSE	Compensado resinado 12mm - Madeirito ou similar	Material	m²	0,5500000	44,17	24,29
Insumo	00012892/SIN API	ORSE	Luva raspa de couro, cano curto (punho *7* cm)	Material	par	0,0069000	11,28	0,07
Insumo	1651	ORSE	Óculos branco proteção	Material	pr	0,0022500	7,00	0,01
Insumo	158	ORSE	Almoço (Participação do empregador)	Material	un	0,3054000	14,00	4,27
Insumo	10517	ORSE	Exames admissionais/demissionais (checkup)	Serviços	cj	0,0012000	300,00	0,36
Insumo	00002711/SIN API	ORSE	Carrinho de mão, em aço, com capacidade de *45 a 65* l / *100* kg, pneu com câmara	Material	un	0,0003000	175,45	0,05
Insumo	00012893/SIN API	ORSE	Bota de segurança com biqueira de aço e colarinho acolchoado	Material	par	0,0022500	76,67	0,17
Insumo	10492	ORSE	Cesta Básica	Material	un	0,0135000	205,00	2,76
Insumo	10596	ORSE	Protetor auricular	Material	un	0,0135000	4,90	0,06
Insumo	4728	ORSE	Talhadeira chata 10"	Material	un	0,0004500	18,58	0,00
Insumo	10761	ORSE	Refeição - café da manhã ( café com leite e dois pães com manteiga)	Serviços	un	0,3054000	5,00	1,52
Insumo	10362	ORSE	Seguro de vida e acidente em grupo	Serviços	un	0,0135000	12,54	0,16
Insumo	941	ORSE	Fardamento com mangas curta	Material	un	0,0045000	196,71	0,88
Insumo	10788	ORSE	Pá quadrada	Material	un	0,0003000	36,90	0,01
Insumo	00012895/SIN API	ORSE	Capacete de segurança aba frontal com suspensão de polietileno, sem jugular (classe b)	Material	un	0,0018000	14,00	0,02
Insumo	4729	ORSE	Marreta 1 kg com cabo	Material	un	0,0001500	37,80	0,00
Insumo	2378	ORSE	Vale transporte	Material	un	0,2392500	4,50	1,07
Insumo	10599	ORSE	Protetor solar fps 30 com 120ml	Material	un	0,0054000	18,00	0,09
Insumo	00012894/SIN API	ORSE	Capa para chuva em pvc com forro de poliéster, com capuz (amarela ou azul)	Material	un	0,0006000	20,85	0,01
Insumo	11249	ORSE	Serra circular elétrica portátil	Equipamento	un	0,0001500	617,95	0,09
Insumo	10577	ORSE	Serrote 40cm	Material	un	0,0001500	29,90	0,00
Insumo	11244	ORSE	Martelo com unha	Material	un	0,0003000	48,95	0,01
Insumo	10578	ORSE	Formão grande	Material	un	0,0003000	15,15	0,00
Insumo	11248	ORSE	Furadeira e Parafusadeira elétrica Bosch ou Similar profissional	Equipamento	un	0,0001500	246,00	0,03
Insumo	10579	ORSE	Chave de fenda chata 30 cm	Material	un	0,0003000	26,89	0,00

Insumo	00006111/SIN API	ORSE	Servente de obras (horista)	Mão de Obra	h	1,5000000	14,58	21,87	
Insumo	00043130/SIN API	ORSE	Arame galvanizado 12 bwg, d = 2,76 mm (0,048 kg/m) ou 14 bwg, d = 2,11 mm (0,026 kg/m)	Material	kg	0,1500000	27,90	4,18	
				MO sem LS =>	23,65	LS =>	26,75	MO com LS =>	50,40
				Valor do BDI =>	22,54			Valor com BDI =>	133,39

	Código	Banco	Descrição	Tipo	Und	Quant.	Valor Unit	Total
Composição	85	ORSE	Forma plana para fundações, em compensado resinado 12mm, 03 usos	Formas para Fundações	m²	1,0000000	93,93	93,93
Item	Código	Banco	Descrição	Tipo	Und	Quant.	Valor Unit	Total
Insumo	00002692/SIN API	ORSE	Desmoldante protetor para formas de madeira, de base oleosa emulsinada em água	Material	l	0,0150000	9,31	0,13
Insumo	1569	ORSE	Madeira mista serrada (barrote) 6 x 6cm - 0,0036 m³/m (angelim, louro)	Material	m	0,3300000	6,69	2,20
Insumo	630	ORSE	Compensado resinado 12mm - Madeirito ou similar	Material	m²	0,3700000	44,17	16,34
Insumo	00005067/SIN API	ORSE	Prego de aço polido com cabeça 16 x 24 (2 1/4 x 12)	Material	kg	0,3000000	19,51	5,85
Composição	10551	ORSE	Encargos Complementares - Carpinteiro	Provisórios	h	1,4000000	3,79	5,30
Insumo	00004509/SIN API	ORSE	Sarrafo "2,5 x 10" cm em pinus, mista ou equivalente da região - bruta	Material	m	1,3300000	5,51	7,32
Insumo	00043130/SIN API	ORSE	Arame galvanizado 12 bwg, d = 2,76 mm (0,048 kg/m) ou 14 bwg, d = 2,11 mm (0,026 kg/m)	Material	kg	0,1500000	27,90	4,18
Composição	10549	ORSE	Encargos Complementares - Servente	Provisórios	h	1,4000000	3,88	5,43
Insumo	00001213/SIN API	ORSE	Carpinteiro de formas para concreto (horista)	Mão de Obra	h	1,4000000	19,02	26,62
Insumo	00006111/SIN API	ORSE	Servente de obras (horista)	Mão de Obra	h	1,4000000	14,58	20,41

#### Detalhamento de Cálculo ORSE

Item	Código	Banco	Descrição	Tipo	Und	Quant.	Valor Unit	Total
Insumo	00002692/SIN API	ORSE	Desmoldante protetor para formas de madeira, de base oleosa emulsionada em água	Material	l	0,0150000	9,31	0,13
Insumo	1569	ORSE	Madeira mista serrada (barrote) 6 x 6cm - 0,0036 m3/m (angelim, louro)	Material	m	0,3300000	6,69	2,20
Insumo	630	ORSE	Compensado resinado 12mm - Madeirit ou similar	Material	m²	0,3700000	44,17	16,34
Insumo	00005067/SIN API	ORSE	Prego de aço polido com cabeça 16 x 24 (2 1/4 x 12)	Material	kg	0,3000000	19,51	5,85
Insumo	1651	ORSE	Óculos branco proteção	Material	pr	0,0021000	7,00	0,01
Insumo	11249	ORSE	Serra circular elétrica portátil	Equipamento	un	0,0001400	617,95	0,08
Insumo	10577	ORSE	Serrote 40cm	Material	un	0,0001400	29,90	0,00
Insumo	10599	ORSE	Protetor solar fps 30 com 120ml	Material	un	0,0050400	18,00	0,09
Insumo	158	ORSE	Almoço (Participação do empregador)	Material	un	0,2850400	14,00	3,99
Insumo	2378	ORSE	Vale transporte	Material	un	0,2233000	4,50	1,00
Insumo	11244	ORSE	Martelo com unha	Material	un	0,0002800	48,95	0,01
Insumo	10492	ORSE	Cesta Básica	Material	un	0,0126000	205,00	2,58
Insumo	941	ORSE	Fardamento com mangas curta	Material	un	0,0042000	196,71	0,82
Insumo	10362	ORSE	Seguro de vida e acidente em grupo	Serviços	un	0,0126000	12,54	0,15
Insumo	00012892/SIN API	ORSE	Luva raspa de couro, cano curto (punho 7" cm)	Material	par	0,0064400	11,28	0,07
Insumo	00012893/SIN API	ORSE	Bota de segurança com biqueira de aço e colarinho acolchoado	Material	par	0,0021000	76,67	0,16
Insumo	10578	ORSE	Formão grande	Material	un	0,0002800	15,15	0,00
Insumo	10517	ORSE	Exames admissionais/demissionais (checkup)	Serviços	cj	0,0011200	300,00	0,33
Insumo	00012894/SIN API	ORSE	Capa para chuva em pvc com forro de poliester, com capuz (amarela ou azul)	Material	un	0,0005600	20,85	0,01
Insumo	10761	ORSE	Refeição - café da manhã ( café com leite e dois pães com manteiga)	Serviços	un	0,2850400	5,00	1,42
Insumo	00012895/SIN API	ORSE	Capacete de segurança aba frontal com suspensao de polietileno, sem jugular (classe b)	Material	un	0,0016800	14,00	0,02
Insumo	11248	ORSE	Furadeira e Parafusadeira eletrica Bosch ou Similar profissional	Equipamento	un	0,0001400	246,00	0,03
Insumo	10596	ORSE	Protetor auricular	Material	un	0,0126000	4,90	0,06
Insumo	10579	ORSE	Chave de fenda chata 30 cm	Material	un	0,0002800	26,89	0,00
Insumo	00004509/SIN API	ORSE	Sarrafo "2,5 x 10" cm em pinus, mista ou equivalente da regio - bruta	Material	m	1,3300000	5,51	7,32
Insumo	00043130/SIN API	ORSE	Arame galvanizado 12 bwg, d = 2,76 mm (0,048 kg/m) ou 14 bwg, d = 2,11 mm (0,026 kg/m)	Material	kg	0,1500000	27,90	4,18
Insumo	00002711/SIN API	ORSE	Carrinho de mao, em aço, com capacidade de "45 a 65" l / "100" kg, pneu com camara	Material	un	0,0002800	175,45	0,04
Insumo	4728	ORSE	Talhadeira chata 10"	Material	un	0,0004200	18,58	0,00
Insumo	10788	ORSE	Pá quadrada	Material	un	0,0002800	36,90	0,01
Insumo	4729	ORSE	Marreta 1 kg com cabo	Material	un	0,0001400	37,80	0,00
Insumo	00001213/SIN API	ORSE	Carpinteiro de formas para concreto (horista)	Mão de Obra	h	1,4000000	19,02	26,62
Insumo	00006111/SIN API	ORSE	Servente de obras (horista)	Mão de Obra	h	1,4000000	14,58	20,41
					MO sem LS =>	22,07	LS =>	24,96
					Valor do BDI =>	19,10		Valor com BDI =>

	Código	Banco	Descrição	Tipo	Und	Quant.	Valor Unit	Total
Composição	5408	ORSE	Fornecimento de luva de correr de pvc defofo, junta elástica integrada, pn 1mpa, diam. = 100mm	Fornecimento de Conexões de PVC DEFOFO, Junta Elástica, PN	un	1,0000000	34,91	34,91
Item	Código	Banco	Descrição	Tipo	Und	Quant.	Valor Unit	Total
Insumo	00003840/SIN API	ORSE	Luva de correr com travas defofo, pvc, je, dn 100 mm	Material	un	1,0000000	34,91	34,91

#### Detalhamento de Cálculo ORSE

Item	Código	Banco	Descrição	Tipo	Und	Quant.	Valor Unit	Total
Insumo	00003840/SIN API	ORSE	Luva de correr com travas defofo, pvc, je, dn 100 mm	Material	un	1,0000000	34,91	34,91
				MO sem LS =>	0,00	LS =>	MO com LS =>	0,00
				Valor do BDI =>	7,10		Valor com BDI =>	42,01
	Código	Banco	Descrição	Tipo	Und	Quant.	Valor Unit	Total
Composição	3639	ORSE	Fornecimento e instalação de tela aço soldada nervurada CA-60, Q-283, malha 10x10cm, ferro 6.02mm (4,48 kg/m2), painel 2,45x6,0m, Telcon ou similar	Armaduras Convencionais	m²	1,0000000	41,93	41,93
Item	Código	Banco	Descrição	Tipo	Und	Quant.	Valor Unit	Total
Insumo	00000378/SIN API	ORSE	Armador (horista)	Mão de Obra	h	0,5000000	19,02	9,51

Insumo	2868	ORSE	Tela aço soldada nervurada CA-60, Q-283, malha 10x10cm, ferro 6.0mm, painel 2,45x6,0m, (4,48kg/m²), Telcon ou similar	Material	m²	1,0000000	30,58	30,58
Composição	10555	ORSE	Encargos Complementares - Armador	Provisórios	h	0,5000000	3,72	1,86

**Detalhamento de Cálculo ORSE**

Item	Código	Banco	Descrição	Tipo	Und	Quant.	Valor Unit	Total
Insumo	00000378/SIN API	ORSE	Armador (horista)	Mão de Obra	h	0,5000000	19,02	9,51
Insumo	2868	ORSE	Tela aço soldada nervurada CA-60, Q-283, malha 10x10cm, ferro 6.0mm, painel 2,45x6,0m, (4,48kg/m²), Telcon ou similar	Material	m²	1,0000000	30,58	30,58
Insumo	2378	ORSE	Vale transporte	Material	un	0,0327000	4,50	0,14
Insumo	10517	ORSE	Exames admissionais/demissionais (checkup)	Serviços	cj	0,0002000	300,00	0,06
Insumo	00012893/SIN API	ORSE	Bota de segurança com biqueira de aço e colarinho acolchoado	Material	par	0,0004000	76,67	0,03
Insumo	10492	ORSE	Cesta Básica	Material	un	0,0022500	205,00	0,46
Insumo	10599	ORSE	Protetor solar fps 30 com 120ml	Material	un	0,0009000	18,00	0,01
Insumo	10586	ORSE	Torquesa	Material	un	0,0001000	39,00	0,00
Insumo	00012895/SIN API	ORSE	Capacete de segurança aba frontal com suspensao de polietileno, sem jugular (classe b)	Material	un	0,0003000	14,00	0,00
Insumo	158	ORSE	Almoço (Participação do empregador)	Material	un	0,0509000	14,00	0,71
Insumo	10362	ORSE	Seguro de vida e acidente em grupo	Serviços	un	0,0022500	12,54	0,02
Insumo	10596	ORSE	Protetor auricular	Material	un	0,0022500	4,90	0,01
Insumo	10585	ORSE	Arco de serra	Material	un	0,0001000	19,90	0,00
Insumo	1651	ORSE	Óculos branco proteção	Material	pr	0,0004000	7,00	0,00
Insumo	10761	ORSE	Refeição - café da manhã ( café com leite e dois pães com manteiga)	Serviços	un	0,0509000	5,00	0,25
Insumo	00012892/SIN API	ORSE	Luva raspa de couro, cano curto (punho *7" cm)	Material	par	0,0011500	11,28	0,01
Insumo	00012894/SIN API	ORSE	Capa para chuva em pvc com forro de poliester, com capuz (amarela ou azul)	Material	un	0,0001000	20,85	0,00
Insumo	941	ORSE	Fardamento com mangas curta	Material	un	0,0007500	196,71	0,14

	Código	Banco	Descrição	Tipo	Und	Quant.	Valor Unit	Total
Composição	93282	SINAPI	GUINCHO ELÉTRICO DE COLUNA, CAPACIDADE 400 KG, COM MOTO FREIO, MOTOR TRIFÁSICO DE 1,25 CV - CHI DIURNO. AF_03/2016	CHOR - CUSTOS HORÁRIOS DE MÁQUINAS E EQUIPAMENTOS	CHI	1,0000000	27,73	27,73
Composição Auxiliar	93278	SINAPI	GUINCHO ELÉTRICO DE COLUNA, CAPACIDADE 400 KG, COM MOTO FREIO, MOTOR TRIFÁSICO DE 1,25 CV - JUROS. AF_03/2016	CHOR - CUSTOS HORÁRIOS DE MÁQUINAS E EQUIPAMENTOS	H	1,0000000	0,08	0,08
Composição Auxiliar	88295	SINAPI	OPERADOR DE GUINCHO COM ENCARGOS COMPLEMENTARES	SEDI - SERVIÇOS DIVERSOS	H	1,0000000	27,27	27,27
Composição Auxiliar	93277	SINAPI	GUINCHO ELÉTRICO DE COLUNA, CAPACIDADE 400 KG, COM MOTO FREIO, MOTOR TRIFÁSICO DE 1,25 CV - DEPRECIÇÃO. AF_03/2016	CHOR - CUSTOS HORÁRIOS DE MÁQUINAS E EQUIPAMENTOS	H	1,0000000	0,38	0,38

	Código	Banco	Descrição	Tipo	Und	Quant.	Valor Unit	Total
Composição	93281	SINAPI	GUINCHO ELÉTRICO DE COLUNA, CAPACIDADE 400 KG, COM MOTO FREIO, MOTOR TRIFÁSICO DE 1,25 CV - CHP DIURNO. AF_03/2016	CHOR - CUSTOS HORÁRIOS DE MÁQUINAS E EQUIPAMENTOS	CHP	1,0000000	28,94	28,94
Composição Auxiliar	93280	SINAPI	GUINCHO ELÉTRICO DE COLUNA, CAPACIDADE 400 KG, COM MOTO FREIO, MOTOR TRIFÁSICO DE 1,25 CV - MATERIAIS NA OPERAÇÃO. AF_03/2016	CHOR - CUSTOS HORÁRIOS DE MÁQUINAS E EQUIPAMENTOS	H	1,0000000	0,85	0,85
Composição Auxiliar	93277	SINAPI	GUINCHO ELÉTRICO DE COLUNA, CAPACIDADE 400 KG, COM MOTO FREIO, MOTOR TRIFÁSICO DE 1,25 CV - DEPRECIAÇÃO. AF_03/2016	CHOR - CUSTOS HORÁRIOS DE MÁQUINAS E EQUIPAMENTOS	H	1,0000000	0,38	0,38
Composição Auxiliar	93278	SINAPI	GUINCHO ELÉTRICO DE COLUNA, CAPACIDADE 400 KG, COM MOTO FREIO, MOTOR TRIFÁSICO DE 1,25 CV - JUROS. AF_03/2016	CHOR - CUSTOS HORÁRIOS DE MÁQUINAS E EQUIPAMENTOS	H	1,0000000	0,08	0,08
Composição Auxiliar	93279	SINAPI	GUINCHO ELÉTRICO DE COLUNA, CAPACIDADE 400 KG, COM MOTO FREIO, MOTOR TRIFÁSICO DE 1,25 CV - MANUTENÇÃO. AF_03/2016	CHOR - CUSTOS HORÁRIOS DE MÁQUINAS E EQUIPAMENTOS	H	1,0000000	0,36	0,36
Composição Auxiliar	88295	SINAPI	OPERADOR DE GUINCHO COM ENCARGOS COMPLEMENTARES	SEDI - SERVIÇOS DIVERSOS	H	1,0000000	27,27	27,27

	Código	Banco	Descrição	Tipo	Und	Quant.	Valor Unit	Total
Composição	93277	SINAPI	GUINCHO ELÉTRICO DE COLUNA, CAPACIDADE 400 KG, COM MOTO FREIO, MOTOR TRIFÁSICO DE 1,25 CV - DEPRECIÇÃO. AF_03/2016	CHOR - CUSTOS HORÁRIOS DE MÁQUINAS E EQUIPAMENTOS	H	1,0000000	0,38	0,38
Insumo	00036487	SINAPI	GUINCHO ELETRICO DE COLUNA, CAPACIDADE 400 KG, COM MOTO FREIO, MOTOR TRIFASICO DE 1,25 CV	Equipamento	UN	0,0000640	6.029,38	0,38

	Código	Banco	Descrição	Tipo	Und	Quant.	Valor Unit	Total
Composição	93278	SINAPI	GUINCHO ELÉTRICO DE COLUNA, CAPACIDADE 400 KG, COM MOTO FREIO, MOTOR TRIFÁSICO DE 1,25 CV - JUROS. AF_03/2016	CHOR - CUSTOS HORÁRIOS DE MÁQUINAS E EQUIPAMENTOS	H	1,0000000	0,08	0,08
Insumo	00036487	SINAPI	GUINCHO ELETRICO DE COLUNA, CAPACIDADE 400 KG, COM MOTO FREIO, MOTOR TRIFASICO DE 1,25 CV	Equipamento	UN	0,0000148	6.029,38	0,08

	Código	Banco	Descrição	Tipo	Und	Quant.	Valor Unit	Total
Composição	93279	SINAPI	GUINCHO ELÉTRICO DE COLUNA, CAPACIDADE 400 KG, COM MOTO FREIO, MOTOR TRIFÁSICO DE 1,25 CV - MANUTENÇÃO. AF_03/2016	CHOR - CUSTOS HORÁRIOS DE MÁQUINAS E EQUIPAMENTOS	H	1,0000000	0,36	0,36
Insumo	00036487	SINAPI	GUINCHO ELETRICO DE COLUNA, CAPACIDADE 400 KG, COM MOTO FREIO, MOTOR TRIFASICO DE 1,25 CV	Equipamento	UN	0,0000600	6.029,38	0,36

		valor do BDI =>		0,07		valor com BDI =>		0,43	
	Código	Banco	Descrição	Tipo	Und	Quant.	Valor Unit	Total	
Composição	93280	SINAPI	GUINCHO ELÉTRICO DE COLUNA, CAPACIDADE 400 KG, COM MOTO FREIO, MOTOR TRIFÁSICO DE 1,25 CV - MATERIAIS NA OPERAÇÃO. AF_03/2016	CHOR - CUSTOS HORÁRIOS DE MÁQUINAS E EQUIPAMENTOS	H	1,0000000	0,85	0,85	
Insumo	00002705	SINAPI	ENERGIA ELETTRICA ATE 2000 KWH INDUSTRIAL, SEM DEMANDA	Material	KW/H	0,7800000	1,10	0,85	

	Código	Banco	Descrição	Tipo	Und	Quant.	Valor Unit	Total
--	--------	-------	-----------	------	-----	--------	------------	-------

Composição	5930	SINAPI	GUINDAUTO HIDRÁULICO, CAPACIDADE MÁXIMA DE CARGA 6200 KG, MOMENTO MÁXIMO DE CARGA 11,7 TM, ALCANCE MÁXIMO HORIZONTAL 9,70 M, INCLUSIVE CAMINHÃO TOCO PBT 16.000 KG, POTÊNCIA DE 189 CV - CHI DIURNO. AF_06/2014	CHOR - CUSTOS HORÁRIOS DE MÁQUINAS E EQUIPAMENTOS	CHI	1,0000000	70,00	70,00
Composição Auxiliar	88286	SINAPI	MOTORISTA OPERADOR DE MUNCK COM ENCARGOS COMPLEMENTARES	SEDI - SERVIÇOS DIVERSOS	H	1,0000000	28,59	28,59
Composição Auxiliar	91466	SINAPI	GUINDAUTO HIDRÁULICO, CAPACIDADE MÁXIMA DE CARGA 6200 KG, MOMENTO MÁXIMO DE CARGA 11,7 TM, ALCANCE MÁXIMO HORIZONTAL 9,70 M, INCLUSIVE CAMINHÃO TOCO PBT 16.000 KG, POTÊNCIA DE 189 CV - IMPOSTOS E SEGUROS. AF_08/2015	CHOR - CUSTOS HORÁRIOS DE MÁQUINAS E EQUIPAMENTOS	H	1,0000000	4,05	4,05
Composição Auxiliar	89259	SINAPI	GUINDAUTO HIDRÁULICO, CAPACIDADE MÁXIMA DE CARGA 6200 KG, MOMENTO MÁXIMO DE CARGA 11,7 TM, ALCANCE MÁXIMO HORIZONTAL 9,70 M, INCLUSIVE CAMINHÃO TOCO PBT 16.000 KG, POTÊNCIA DE 189 CV - DEPRECIÇÃO. AF_06/2014	CHOR - CUSTOS HORÁRIOS DE MÁQUINAS E EQUIPAMENTOS	H	1,0000000	27,32	27,32
Composição Auxiliar	89260	SINAPI	GUINDAUTO HIDRÁULICO, CAPACIDADE MÁXIMA DE CARGA 6200 KG, MOMENTO MÁXIMO DE CARGA 11,7 TM, ALCANCE MÁXIMO HORIZONTAL 9,70 M, INCLUSIVE CAMINHÃO TOCO PBT 16.000 KG, POTÊNCIA DE 189 CV - JUROS. AF_06/2014	CHOR - CUSTOS HORÁRIOS DE MÁQUINAS E EQUIPAMENTOS	H	1,0000000	10,04	10,04

MO sem LS => 10,86 LS => 12,29 MO com LS => 23,15  
Valor do BDI => 14,23 Valor com BDI => 84,23

	Código	Banco	Descrição	Tipo	Und	Quant.	Valor Unit	Total
Composição	5928	SINAPI	GUINDAUTO HIDRÁULICO, CAPACIDADE MÁXIMA DE CARGA 6200 KG, MOMENTO MÁXIMO DE CARGA 11,7 TM, ALCANCE MÁXIMO HORIZONTAL 9,70 M, INCLUSIVE CAMINHÃO TOCO PBT 16.000 KG, POTÊNCIA DE 189 CV - CHP DIURNO. AF_06/2014	CHOR - CUSTOS HORÁRIOS DE MÁQUINAS E EQUIPAMENTOS	CHP	1,0000000	271,42	271,42
Composição Auxiliar	91466	SINAPI	GUINDAUTO HIDRÁULICO, CAPACIDADE MÁXIMA DE CARGA 6200 KG, MOMENTO MÁXIMO DE CARGA 11,7 TM, ALCANCE MÁXIMO HORIZONTAL 9,70 M, INCLUSIVE CAMINHÃO TOCO PBT 16.000 KG, POTÊNCIA DE 189 CV - IMPOSTOS E SEGUROS. AF_08/2015	CHOR - CUSTOS HORÁRIOS DE MÁQUINAS E EQUIPAMENTOS	H	1,0000000	4,05	4,05
Composição Auxiliar	89259	SINAPI	GUINDAUTO HIDRÁULICO, CAPACIDADE MÁXIMA DE CARGA 6200 KG, MOMENTO MÁXIMO DE CARGA 11,7 TM, ALCANCE MÁXIMO HORIZONTAL 9,70 M, INCLUSIVE CAMINHÃO TOCO PBT 16.000 KG, POTÊNCIA DE 189 CV - DEPRECIÇÃO. AF_06/2014	CHOR - CUSTOS HORÁRIOS DE MÁQUINAS E EQUIPAMENTOS	H	1,0000000	27,32	27,32
Composição Auxiliar	88286	SINAPI	MOTORISTA OPERADOR DE MUNCK COM ENCARGOS COMPLEMENTARES	SEDI - SERVIÇOS DIVERSOS	H	1,0000000	28,59	28,59
Composição Auxiliar	89262	SINAPI	GUINDAUTO HIDRÁULICO, CAPACIDADE MÁXIMA DE CARGA 6200 KG, MOMENTO MÁXIMO DE CARGA 11,7 TM, ALCANCE MÁXIMO HORIZONTAL 9,70 M, INCLUSIVE CAMINHÃO TOCO PBT 16.000 KG, POTÊNCIA DE 189 CV - MANUTENÇÃO. AF_06/2014	CHOR - CUSTOS HORÁRIOS DE MÁQUINAS E EQUIPAMENTOS	H	1,0000000	46,28	46,28
Composição Auxiliar	89260	SINAPI	GUINDAUTO HIDRÁULICO, CAPACIDADE MÁXIMA DE CARGA 6200 KG, MOMENTO MÁXIMO DE CARGA 11,7 TM, ALCANCE MÁXIMO HORIZONTAL 9,70 M, INCLUSIVE CAMINHÃO TOCO PBT 16.000 KG, POTÊNCIA DE 189 CV - JUROS. AF_06/2014	CHOR - CUSTOS HORÁRIOS DE MÁQUINAS E EQUIPAMENTOS	H	1,0000000	10,04	10,04
Composição Auxiliar	91467	SINAPI	GUINDAUTO HIDRÁULICO, CAPACIDADE MÁXIMA DE CARGA 6200 KG, MOMENTO MÁXIMO DE CARGA 11,7 TM, ALCANCE MÁXIMO HORIZONTAL 9,70 M, INCLUSIVE CAMINHÃO TOCO PBT 16.000 KG, POTÊNCIA DE 189 CV - MATERIAIS NA OPERAÇÃO. AF_08/2015	CHOR - CUSTOS HORÁRIOS DE MÁQUINAS E EQUIPAMENTOS	H	1,0000000	155,14	155,14

MO sem LS => 10,86 LS => 12,29 MO com LS => 23,15  
Valor do BDI => 55,20 Valor com BDI => 326,62

	Código	Banco	Descrição	Tipo	Und	Quant.	Valor Unit	Total
Composição	89259	SINAPI	GUINDAUTO HIDRÁULICO, CAPACIDADE MÁXIMA DE CARGA 6200 KG, MOMENTO MÁXIMO DE CARGA 11,7 TM, ALCANCE MÁXIMO HORIZONTAL 9,70 M, INCLUSIVE CAMINHÃO TOCO PBT 16.000 KG, POTÊNCIA DE 189 CV - DEPRECIÇÃO. AF_06/2014	CHOR - CUSTOS HORÁRIOS DE MÁQUINAS E EQUIPAMENTOS	H	1,0000000	27,32	27,32
Insumo	00003363	SINAPI	GUINDAUTO HIDRAULICO, CAPACIDADE MAXIMA DE CARGA 6200 KG, MOMENTO MAXIMO DE CARGA 11,7 TM, ALCANCE MAXIMO HORIZONTAL 9,70 M, PARA MONTAGEM SOBRE CHASSI DE CAMINHÃO PBT MINIMO 13000 KG (INCLUI MONTAGEM, NAO INCLUI CAMINHÃO)	Equipamento	UN	0,0000551	143.750,00	7,92
Insumo	00037752	SINAPI	CAMINHÃO TOCO, PESO BRUTO TOTAL 16000 KG, CARGA UTIL MAXIMA 11030 KG, DISTANCIA ENTRE EIXOS 5,41 M, POTENCIA 185 CV (INCLUI CABINE E CHASSI, NAO INCLUI CARROCERIA)	Equipamento	UN	0,0000343	565.808,09	19,40

MO sem LS => 0,00 LS => 0,00 MO com LS => 0,00  
Valor do BDI => 5,55 Valor com BDI => 32,87

	Código	Banco	Descrição	Tipo	Und	Quant.	Valor Unit	Total
Composição	91466	SINAPI	GUINDAUTO HIDRÁULICO, CAPACIDADE MÁXIMA DE CARGA 6200 KG, MOMENTO MÁXIMO DE CARGA 11,7 TM, ALCANCE MÁXIMO HORIZONTAL 9,70 M, INCLUSIVE CAMINHÃO TOCO PBT 16.000 KG, POTÊNCIA DE 189 CV - IMPOSTOS E SEGUROS. AF_08/2015	CHOR - CUSTOS HORÁRIOS DE MÁQUINAS E EQUIPAMENTOS	H	1,0000000	4,05	4,05
Insumo	00003363	SINAPI	GUINDAUTO HIDRAULICO, CAPACIDADE MAXIMA DE CARGA 6200 KG, MOMENTO MAXIMO DE CARGA 11,7 TM, ALCANCE MAXIMO HORIZONTAL 9,70 M, PARA MONTAGEM SOBRE CHASSI DE CAMINHÃO PBT MINIMO 13000 KG (INCLUI MONTAGEM, NAO INCLUI CAMINHÃO)	Equipamento	UN	0,0000058	143.750,00	0,83
Insumo	00037752	SINAPI	CAMINHÃO TOCO, PESO BRUTO TOTAL 16000 KG, CARGA UTIL MAXIMA 11030 KG, DISTANCIA ENTRE EIXOS 5,41 M, POTENCIA 185 CV (INCLUI CABINE E CHASSI, NAO INCLUI CARROCERIA)	Equipamento	UN	0,0000057	565.808,09	3,22

MO sem LS => 0,00 LS => 0,00 MO com LS => 0,00  
Valor do BDI => 0,82 Valor com BDI => 4,87

	Código	Banco	Descrição	Tipo	Und	Quant.	Valor Unit	Total
Composição	89260	SINAPI	GUINDAUTO HIDRÁULICO, CAPACIDADE MÁXIMA DE CARGA 6200 KG, MOMENTO MÁXIMO DE CARGA 11,7 TM, ALCANCE MÁXIMO HORIZONTAL 9,70 M, INCLUSIVE CAMINHÃO TOCO PBT 16.000 KG, POTÊNCIA DE 189 CV - JUROS. AF_06/2014	CHOR - CUSTOS HORÁRIOS DE MÁQUINAS E EQUIPAMENTOS	H	1,0000000	10,04	10,04
Insumo	00037752	SINAPI	CAMINHÃO TOCO, PESO BRUTO TOTAL 16000 KG, CARGA UTIL MAXIMA 11030 KG, DISTANCIA ENTRE EIXOS 5,41 M, POTENCIA 185 CV (INCLUI CABINE E CHASSI, NAO INCLUI CARROCERIA)	Equipamento	UN	0,0000141	565.808,09	7,97
Insumo	00003363	SINAPI	GUINDAUTO HIDRAULICO, CAPACIDADE MAXIMA DE CARGA 6200 KG, MOMENTO MAXIMO DE CARGA 11,7 TM, ALCANCE MAXIMO HORIZONTAL 9,70 M, PARA MONTAGEM SOBRE CHASSI DE CAMINHÃO PBT MINIMO 13000 KG (INCLUI MONTAGEM, NAO INCLUI CAMINHÃO)	Equipamento	UN	0,0000144	143.750,00	2,07

MO sem LS => 0,00 LS => 0,00 MO com LS => 0,00  
Valor do BDI => 2,04 Valor com BDI => 12,08

	Código	Banco	Descrição	Tipo	Und	Quant.	Valor Unit	Total
Composição	89262	SINAPI	GUINDAUTO HIDRÁULICO, CAPACIDADE MÁXIMA DE CARGA 6200 KG, MOMENTO MÁXIMO DE CARGA 11,7 TM, ALCANCE MÁXIMO HORIZONTAL 9,70 M, INCLUSIVE CAMINHÃO TOCO PBT 16.000 KG, POTÊNCIA DE 189 CV - MANUTENÇÃO. AF_06/2014	CHOR - CUSTOS HORÁRIOS DE MÁQUINAS E EQUIPAMENTOS	H	1,0000000	46,28	46,28



Insumo	00003363	SINAPI	GUINDAUTO HIDRAULICO, CAPACIDADE MAXIMA DE CARGA 6200 KG, MOMENTO MAXIMO DE CARGA 11,7 TM, ALCANCE MAXIMO HORIZONTAL 9,70 M, PARA MONTAGEM SOBRE CHASSI DE CAMINHAO PBT MINIMO 13000 KG (INCLUI MONTAGEM, NAO INCLUI CAMINHAO)	Equipamento	UN	0,0000689	143.750,00	9,90
Insumo	00037752	SINAPI	CAMINHAO TOCO, PESO BRUTO TOTAL 16000 KG, CARGA UTIL MAXIMA 11030 KG, DISTANCIA ENTRE EIXOS 5,41 M, POTENCIA 185 CV (INCLUI CABINE E CHASSI, NAO INCLUI CARROCERIA)	Equipamento	UN	0,0000643	565.808,09	36,38
				MO sem LS => Valor do BDI =>	0,00 9,41	LS =>	0,00 Valor com BDI =>	0,00 55,69

	Código	Banco	Descrição	Tipo	Und	Quant.	Valor Unit	Total
Composição	91467	SINAPI	GUINDAUTO HIDRÁULICO, CAPACIDADE MÁXIMA DE CARGA 6200 KG, MOMENTO MÁXIMO DE CARGA 11,7 TM, ALCANCE MÁXIMO HORIZONTAL 9,70 M, INCLUSIVE CAMINHÃO TOCO PBT 16.000 KG, POTÊNCIA DE 189 CV - MATERIAIS NA OPERAÇÃO. AF_08/2015	CHOR - CUSTOS HORÁRIOS DE MÁQUINAS E EQUIPAMENTOS	H	1,0000000	155,14	155,14
Insumo	00004221	SINAPI	OLEO DIESEL COMBUSTIVEL COMUM METROPOLITANO S-10 OU S-500	Material	L	26,4300000	5,87	155,14
				MO sem LS => Valor do BDI =>	0,00 31,55	LS =>	0,00 Valor com BDI =>	0,00 186,69

	Código	Banco	Descrição	Tipo	Und	Quant.	Valor Unit	Total
Composição	773	ORSE	Interruptor 01 seção, com caixa pvc 4" x 2", aparente	Tomadas Convencionais e Interruptores	un	1,0000000	20,87	20,87
Item	Código	Banco	Descrição	Tipo	Und	Quant.	Valor Unit	Total
Insumo	00006111/SIN API	ORSE	Servente de obras (horista)	Mão de Obra	h	0,6000000	14,58	8,74
Composição	10549	ORSE	Encargos Complementares - Servente	Provisórios	h	0,6000000	3,88	2,32
Insumo	00001872/SIN API	ORSE	Caixa de passagem, em pvc, de 4" x 2", para eletroduto flexível corrugado	Material	un	1,0000000	1,66	1,66
Insumo	00002436/SIN API	ORSE	Eletricista (horista)	Mão de Obra	h	0,2100000	19,02	3,99
Insumo	1117	ORSE	Interruptor embutir 01 seção simples com placa	Material	un	1,0000000	3,40	3,40
Composição	10552	ORSE	Encargos Complementares - Eletricista	Provisórios	h	0,2100000	3,74	0,78

#### Detalhamento de Cálculo ORSE

Item	Código	Banco	Descrição	Tipo	Und	Quant.	Valor Unit	Total
Insumo	00006111/SIN API	ORSE	Servente de obras (horista)	Mão de Obra	h	0,6000000	14,58	8,74
Insumo	00012892/SIN API	ORSE	Luva raspas de couro, cano curto (punho *7" cm)	Material	par	0,0018630	11,28	0,02
Insumo	1651	ORSE	Óculos branco proteção	Material	pr	0,0006480	7,00	0,00
Insumo	158	ORSE	Almoço (Participação do empregador)	Material	un	0,0824580	14,00	1,15
Insumo	10517	ORSE	Exames admissionais/demissionais (checkup)	Serviços	cj	0,0003240	300,00	0,09
Insumo	00002711/SIN API	ORSE	Carrinho de mao, em aco, com capacidade de *45 a 65" l / *100" kg, pneu com camara	Material	un	0,0001200	175,45	0,02
Insumo	00012893/SIN API	ORSE	Bota de seguranca com biqueira de aco e colarinho acolchoado	Material	par	0,0006270	76,67	0,04
Insumo	10492	ORSE	Cesta Básica	Material	un	0,0036450	205,00	0,74
Insumo	10596	ORSE	Protetor auricular	Material	un	0,0036450	4,90	0,01
Insumo	4728	ORSE	Talhadeira chata 10"	Material	un	0,0001800	18,58	0,00
Insumo	10761	ORSE	Refeição - café da manhã ( café com leite e dois pães com manteiga)	Serviços	un	0,0824580	5,00	0,41
Insumo	10362	ORSE	Seguro de vida e acidente em grupo	Serviços	un	0,0036450	12,54	0,04
Insumo	941	ORSE	Fardamento com mangas curta	Material	un	0,0012150	196,71	0,23
Insumo	10788	ORSE	Pá quadrada	Material	un	0,0001200	36,90	0,00
Insumo	00012895/SIN API	ORSE	Capacete de seguranca aba frontal com suspensao de polietileno, sem jugular (classe b)	Material	un	0,0004860	14,00	0,00
Insumo	4729	ORSE	Marreta 1 kg com cabo	Material	un	0,0000600	37,80	0,00
Insumo	2378	ORSE	Vale transporte	Material	un	0,0701940	4,50	0,31
Insumo	10599	ORSE	Protetor solar fps 30 com 120ml	Material	un	0,0014580	18,00	0,02
Insumo	00012894/SIN API	ORSE	Capa para chuva em pvc com forro de poliester, com capuz (amarela ou azul)	Material	un	0,0001620	20,85	0,00
Insumo	00001872/SIN API	ORSE	Caixa de passagem, em pvc, de 4" x 2", para eletroduto flexível corrugado	Material	un	1,0000000	1,66	1,66
Insumo	00002436/SIN API	ORSE	Eletricista (horista)	Mão de Obra	h	0,2100000	19,02	3,99
Insumo	1117	ORSE	Interruptor embutir 01 seção simples com placa	Material	un	1,0000000	3,40	3,40
Insumo	11242	ORSE	Chave inglesa 12"	Material	un	0,0000210	34,00	0,00
Insumo	11241	ORSE	Alicate volt-amperimetro	Material	un	0,0000420	170,60	0,00
Insumo	11240	ORSE	Alicate com isolamento	Material	un	0,0000420	47,69	0,00
Insumo	10579	ORSE	Chave de fenda chata 30 cm	Material	un	0,0000420	26,89	0,00
				MO sem LS => Valor do BDI =>	5,97 4,24	LS =>	6,76 Valor com BDI =>	12,73 25,11

	Código	Banco	Descrição	Tipo	Und	Quant.	Valor Unit	Total
Composição	88441	SINAPI	JARDINEIRO COM ENCARGOS COMPLEMENTARES	SEDI - SERVIÇOS DIVERSOS	H	1,0000000	22,64	22,64
Composição Auxiliar	95390	SINAPI	CURSO DE CAPACITAÇÃO PARA JARDINEIRO (ENCARGOS COMPLEMENTARES) - HORISTA	SEDI - SERVIÇOS DIVERSOS	H	1,0000000	0,08	0,08
Insumo	00037370	SINAPI	ALIMENTACAO - HORISTA (COLETADO CAIXA - ENCARGOS COMPLEMENTARES)	Material	H	1,0000000	2,46	2,46
Insumo	00044503	SINAPI	JARDINEIRO (HORISTA)	Mão de Obra	H	1,0000000	15,93	15,93
Insumo	00043465	SINAPI	FERRAMENTAS - FAMILIA PEDREIRO - HORISTA (ENCARGOS COMPLEMENTARES - COLETADO CAIXA)	Equipamento	H	1,0000000	0,78	0,78
Insumo	00037373	SINAPI	SEGURO - HORISTA (COLETADO CAIXA - ENCARGOS COMPLEMENTARES)	Taxas	H	1,0000000	0,08	0,08
Insumo	00043489	SINAPI	EPI - FAMILIA PEDREIRO - HORISTA (ENCARGOS COMPLEMENTARES - COLETADO CAIXA)	Equipamento	H	1,0000000	1,31	1,31
Insumo	00037372	SINAPI	EXAMES - HORISTA (COLETADO CAIXA - ENCARGOS COMPLEMENTARES)	Material	H	1,0000000	1,43	1,43
Insumo	00037371	SINAPI	TRANSPORTE - HORISTA (COLETADO CAIXA - ENCARGOS COMPLEMENTARES)	Serviços	H	1,0000000	0,57	0,57
				MO sem LS => Valor do BDI =>	7,51 4,60	LS =>	8,50 Valor com BDI =>	16,01 27,24

	Código	Banco	Descrição	Tipo	Und	Quant.	Valor Unit	Total
Composição	145	ORSE	Laje pré-fabricada comum para piso ou cobertura, inclusive escoramento em madeira e capeamento 4cm	Estruturas Pre-Moldadas de Concreto	m²	1,0000000	134,67	134,67
Item	Código	Banco	Descrição	Tipo	Und	Quant.	Valor Unit	Total
Insumo	00001213/SIN API	ORSE	Carpinteiro de formas para concreto (horista)	Mão de Obra	h	0,4300000	19,02	8,17

Composição	10551	ORSE	Encargos Complementares - Carpinteiro	Provisórios	h	0,4300000	3,79	1,62
Insumo	00001379/SIN API	ORSE	Cimento portland composto cp ii-32	Material	kg	9,0000000	0,76	6,84
Composição	140	ORSE	Aço CA - 50 Ø 6,3 a 12,5mm, inclusive corte, dobragem, montagem e colocação de ferragens nas formas, para superestruturas e fundações - R1	Armaduras Convencionais	kg	0,4000000	13,13	5,25
Insumo	6995	ORSE	Madeira mista serrada (sarrafo) 2,2 x 5,5cm - 0,00121 m³/m	Material	m	0,7400000	3,60	2,66
Insumo	00010567/SIN API	ORSE	Tabua *2,5 x 23* cm em pinus, mista ou equivalente da região - bruta	Material	m	0,3300000	12,27	4,04
Insumo	00006111/SIN API	ORSE	Servente de obras (horista)	Mão de Obra	h	1,3000000	14,58	18,95
Composição	10550	ORSE	Encargos Complementares - Pedreiro	Provisórios	h	0,3000000	3,75	1,12
Insumo	1569	ORSE	Madeira mista serrada (barrote) 6 x 6cm - 0,0036 m³/m (angelim, louro)	Material	m	1,0100000	6,69	6,75
Insumo	00005075/SIN API	ORSE	Prego de aço polido com cabeça 18 x 30 (2 3/4 x 10)	Material	kg	0,0200000	18,31	0,36
Insumo	00004721/SIN API	ORSE	Pedra britada n. 1 (9,5 a 19 mm) posto pedra/fornecedor, sem frete	Material	m³	0,0138000	137,75	1,90
Insumo	00003744/SIN API	ORSE	Laje pre-moldada convencional (lajotas + vigotas) para piso, unidirecional, sobrecarga de 200 kg/m², vão até 4,50 m (sem colocação)	Material	m²	1,0000000	54,31	54,31
Insumo	00004750/SIN API	ORSE	Pedreiro (horista)	Mão de Obra	h	0,3000000	19,02	5,70
Composição	10549	ORSE	Encargos Complementares - Servente	Provisórios	h	1,3000000	3,88	5,04
Insumo	00004718/SIN API	ORSE	Pedra britada n. 2 (19 a 38 mm) posto pedra/fornecedor, sem frete	Material	m³	0,0414000	138,48	5,73
Insumo	00000367/SIN API	ORSE	Areia grossa - posto jazida/fornecedor (retirado na jazida, sem transporte)	Material	m³	0,0609000	101,30	6,16

**Detalhamento de Cálculo ORSE**

Item	Código	Banco	Descrição	Tipo	Und	Quant.	Valor Unit	Total
Insumo	00001213/SIN API	ORSE	Carpinteiro de formas para concreto (horista)	Mão de Obra	h	0,4300000	19,02	8,17
Insumo	1651	ORSE	Óculos branco proteção	Material	pr	0,0016322	7,00	0,01
Insumo	11249	ORSE	Serra circular elétrica portátil	Equipamento	un	0,0000430	617,95	0,02
Insumo	10577	ORSE	Serrote 40cm	Material	un	0,0000430	29,90	0,00
Insumo	10599	ORSE	Protetor solar fps 30 com 120ml	Material	un	0,0037692	18,00	0,06
Insumo	158	ORSE	Almoço (Participação do empregador)	Material	un	0,2131692	14,00	2,98
Insumo	2378	ORSE	Vale transporte	Material	un	0,1751760	4,50	0,78
Insumo	11244	ORSE	Martelo com unha	Material	un	0,0000860	48,95	0,00
Insumo	10492	ORSE	Cesta Básica	Material	un	0,0094230	205,00	1,93
Insumo	941	ORSE	Fardamento com mangas curta	Material	un	0,0031410	196,71	0,61
Insumo	10362	ORSE	Seguro de vida e acidente em grupo	Serviços	un	0,0094230	12,54	0,11
Insumo	00012892/SIN API	ORSE	Luva raspa de couro, cano curto (punho *7* cm)	Material	par	0,0048162	11,28	0,05
Insumo	00012893/SIN API	ORSE	Bota de segurança com biqueira de aço e colarinho acolchoado	Material	par	0,0016322	76,67	0,12
Insumo	10578	ORSE	Formão grande	Material	un	0,0000860	15,15	0,00
Insumo	10517	ORSE	Exames admissionais/demissionais (checkup)	Serviços	cj	0,0008376	300,00	0,25
Insumo	00012894/SIN API	ORSE	Capa para chuva em pvc com forro de poliéster, com capuz (amarela ou azul)	Material	un	0,0004188	20,85	0,00
Insumo	10761	ORSE	Refeição - café da manhã ( café com leite e dois pães com manteiga)	Serviços	un	0,2131692	5,00	1,06
Insumo	00012895/SIN API	ORSE	Capacete de segurança aba frontal com suspensão de polietileno, sem jugular (classe b)	Material	un	0,0012564	14,00	0,01
Insumo	11248	ORSE	Furadeira e Parafusadeira elétrica Bosch ou Similar profissional	Equipamento	un	0,0000430	246,00	0,01
Insumo	10596	ORSE	Protetor auricular	Material	un	0,0094230	4,90	0,04
Insumo	10579	ORSE	Chave de fenda chata 30 cm	Material	un	0,0000860	26,89	0,00
Insumo	00001379/SIN API	ORSE	Cimento portland composto cp ii-32	Material	kg	9,0000000	0,76	6,84
Insumo	00043132/SIN API	ORSE	Arame recozido 16 bwg, d = 1,65 mm (0,016 kg/m) ou 18 bwg, d = 1,25 mm (0,01 kg/m)	Material	kg	0,0080000	27,90	0,22
Insumo	00039017/SIN API	ORSE	Espacador / distanciador circular com entrada lateral, em plástico, para vergalhão *4,2 a 12,5* mm, cobrimento 20 mm	Material	un	0,1600000	0,22	0,03
Insumo	00039315/SIN API	ORSE	Espacador / distanciador tipo garra dupla, em plástico, cobrimento *20* mm, para ferragens de lajes e fundo de vigas	Material	un	0,1600000	0,36	0,05
Insumo	00000378/SIN API	ORSE	Armador (horista)	Mão de Obra	h	0,0320000	19,02	0,60
Insumo	00002711/SIN API	ORSE	Carrinho de mão, em aço, com capacidade de *45 a 65* l / *100* kg, pneu com câmara	Material	un	0,0002664	175,45	0,04
Insumo	4728	ORSE	Talhadeira chata 10"	Material	un	0,0003996	18,58	0,00
Insumo	10788	ORSE	Pá quadrada	Material	un	0,0002664	36,90	0,00
Insumo	4729	ORSE	Marreta 1 kg com cabo	Material	un	0,0001332	37,80	0,00
Insumo	00006111/SIN API	ORSE	Servente de obras (horista)	Mão de Obra	h	1,3320000	14,58	19,42
Insumo	10586	ORSE	Torquesa	Material	un	0,0000064	39,00	0,00
Insumo	10585	ORSE	Arco de serra	Material	un	0,0000064	19,90	0,00
Insumo	81	ORSE	Aço ca-50 6,3 a 12,5 mm	Material	kg	0,4000000	9,14	3,65
Insumo	6995	ORSE	Madeira mista serrada (sarrafo) 2,2 x 5,5cm - 0,00121 m³/m	Material	m	0,7400000	3,60	2,66
Insumo	00010567/SIN API	ORSE	Tabua *2,5 x 23* cm em pinus, mista ou equivalente da região - bruta	Material	m	0,3300000	12,27	4,04
Insumo	11245	ORSE	Desempoladeira de madeira 12x22	Material	un	0,0002100	11,60	0,00
Insumo	4722	ORSE	Colher de pedreiro	Material	un	0,0001200	18,80	0,00
Insumo	11247	ORSE	Serra mármore	Material	un	0,0000300	327,80	0,00
Insumo	11265	ORSE	Martelo de borracha com cabo	Material	un	0,0001200	18,75	0,00
Insumo	10789	ORSE	Nível de bolha de madeira	Material	un	0,0000600	15,40	0,00
Insumo	10282	ORSE	Regua de alumínio c/ 2,00m (para pedreiro)	Material	un	0,0000600	44,00	0,00
Insumo	11243	ORSE	Martelo sem unha	Material	un	0,0000300	28,00	0,00
Insumo	11246	ORSE	Escala métrica de bambú	Material	Un	0,0002100	10,22	0,00

Insumo	11264	ORSE	Marreta de 1/2 kg com cabo	Material	un	0,0000600	13,52	0,00
Insumo	4174	ORSE	Desempenadeira de aço lisa, cabo madeira, ref.143, Atlas ou similar	Material	un	0,0001500	12,00	0,00
Insumo	10790	ORSE	Prumo de face	Material	un	0,0000300	25,95	0,00
Insumo	1569	ORSE	Madeira mista serrada (barrote) 6 x 6cm - 0,0036 m3/m (angelim, louro)	Material	m	1,0100000	6,69	6,75
Insumo	00005075/SIN API	ORSE	Prego de aço polido com cabeça 18 x 30 (2 3/4 x 10)	Material	kg	0,0200000	18,31	0,36
Insumo	00004721/SIN API	ORSE	Pedra britada n. 1 (9,5 a 19 mm) posto pedra/fornecedor, sem frete	Material	m³	0,0138000	137,75	1,90
Insumo	00003744/SIN API	ORSE	Laje pre-moldada convencional (lajotas + vigotas) para piso, unidirecional, sobrecarga de 200 kg/m2, vao ate 4,50 m (sem colocacao)	Material	m²	1,0000000	54,31	54,31
Insumo	00004750/SIN API	ORSE	Pedreiro (horista)	Mão de Obra	h	0,3000000	19,02	5,70
Insumo	00004718/SIN API	ORSE	Pedra britada n. 2 (19 a 38 mm) posto pedra/fornecedor, sem frete	Material	m³	0,0414000	138,48	5,73
Insumo	00000367/SIN API	ORSE	Areia grossa - posto jazida/fornecedor (retirado na jazida, sem transporte)	Material	m³	0,0609000	101,30	6,16
					MO sem LS =>	15,90	LS =>	17,99
					Valor do BDI =>	27,39	MO com LS =>	33,89
							Valor com BDI =>	162,06

	Código	Banco	Descrição	Tipo	Und	Quant.	Valor Unit	Total
Composição	7692	ORSE	Lançamento de concreto simples fabricado na obra, inclusive adensamento e acabamento em peças da superestrutura	Concreto Simples	m³	1,0000000	50,50	50,50
Item								
Composição	10551	ORSE	Encargos Complementares - Carpinteiro	Provisórios	h	0,3600000	3,79	1,36
Composição	10549	ORSE	Encargos Complementares - Servente	Provisórios	h	1,6200000	3,88	6,28
Insumo	00004750/SIN API	ORSE	Pedreiro (horista)	Mão de Obra	h	0,3600000	19,02	6,84
Insumo	00000378/SIN API	ORSE	Armador (horista)	Mão de Obra	h	0,1800000	19,02	3,42
Composição	10555	ORSE	Encargos Complementares - Armador	Provisórios	h	0,1800000	3,72	0,66
Composição	10550	ORSE	Encargos Complementares - Pedreiro	Provisórios	h	0,3600000	3,75	1,35
Insumo	00001213/SIN API	ORSE	Carpinteiro de formas para concreto (horista)	Mão de Obra	h	0,3600000	19,02	6,84
Insumo	00006111/SIN API	ORSE	Servente de obras (horista)	Mão de Obra	h	1,6200000	14,58	23,61

**Detalhamento de Cálculo ORSE**

Item	Código	Banco	Descrição	Tipo	Und	Quant.	Valor Unit	Total
Insumo	1651	ORSE	Óculos branco proteção	Material	pr	0,0019800	7,00	0,01
Insumo	11249	ORSE	Serra circular elétrica portátil	Equipamento	un	0,0000360	617,95	0,02
Insumo	10577	ORSE	Serrote 40cm	Material	un	0,0000360	29,90	0,00
Insumo	10599	ORSE	Protetor solar fps 30 com 120ml	Material	un	0,0045360	18,00	0,08
Insumo	158	ORSE	Almoço (Participação do empregador)	Material	un	0,2565360	14,00	3,59
Insumo	2378	ORSE	Vale transporte	Material	un	0,2113020	4,50	0,95
Insumo	11244	ORSE	Martelo com unha	Material	un	0,0000720	48,95	0,00
Insumo	10492	ORSE	Cesta Básica	Material	un	0,0113400	205,00	2,32
Insumo	941	ORSE	Fardamento com mangas curta	Material	un	0,0037800	196,71	0,74
Insumo	10362	ORSE	Seguro de vida e acidente em grupo	Serviços	un	0,0113400	12,54	0,14
Insumo	00012892/SIN API	ORSE	Luva raspa de couro, cano curto (punho *7* cm)	Material	par	0,0057960	11,28	0,06
Insumo	00012893/SIN API	ORSE	Bota de segurança com biqueira de aço e colarinho acolchoado	Material	par	0,0019800	76,67	0,15
Insumo	10578	ORSE	Formão grande	Material	un	0,0000720	15,15	0,00
Insumo	10517	ORSE	Exames admissionais/demissionais (checkup)	Serviços	cj	0,0010080	300,00	0,30
Insumo	00012894/SIN API	ORSE	Capa para chuva em pvc com forro de poliéster, com capuz (amarela ou azul)	Material	un	0,0005040	20,85	0,01
Insumo	10761	ORSE	Refeição - café da manhã ( café com leite e dois pães com manteiga)	Serviços	un	0,2565360	5,00	1,28
Insumo	00012895/SIN API	ORSE	Capacete de segurança aba frontal com suspensao de polietileno, sem jugular (classe b)	Material	un	0,0015120	14,00	0,02
Insumo	11248	ORSE	Furadeira e Parafusadeira elétrica Bosch ou Similar profissional	Equipamento	un	0,0000360	246,00	0,00
Insumo	10596	ORSE	Protetor auricular	Material	un	0,0113400	4,90	0,05
Insumo	10579	ORSE	Chave de fenda chata 30 cm	Material	un	0,0000720	26,89	0,00
Insumo	00002711/SIN API	ORSE	Carrinho de mao, em aço, com capacidade de *45 a 65* l / *100* kg, pneu com camara	Material	un	0,0003240	175,45	0,05
Insumo	4728	ORSE	Talhadeira chata 10"	Material	un	0,0004860	18,58	0,00
Insumo	10788	ORSE	Pá quadrada	Material	un	0,0003240	36,90	0,01
Insumo	4729	ORSE	Marreta 1 kg com cabo	Material	un	0,0001620	37,80	0,00
Insumo	00004750/SIN API	ORSE	Pedreiro (horista)	Mão de Obra	h	0,3600000	19,02	6,84
Insumo	00000378/SIN API	ORSE	Armador (horista)	Mão de Obra	h	0,1800000	19,02	3,42
Insumo	10586	ORSE	Torquesa	Material	un	0,0000360	39,00	0,00
Insumo	10585	ORSE	Arco de serra	Material	un	0,0000360	19,90	0,00
Insumo	11245	ORSE	Desempoladeira de madeira 12x22	Material	un	0,0002520	11,60	0,00
Insumo	4722	ORSE	Colher de pedreiro	Material	un	0,0001440	18,80	0,00
Insumo	11247	ORSE	Serra mármore	Material	un	0,0000360	327,80	0,01
Insumo	11265	ORSE	Martelo de borracha com cabo	Material	un	0,0001440	18,75	0,00
Insumo	10789	ORSE	Nível de bolha de madeira	Material	un	0,0000720	15,40	0,00
Insumo	10282	ORSE	Regua de alumínio c/ 2,00m (para pedreiro)	Material	un	0,0000720	44,00	0,00
Insumo	11243	ORSE	Martelo sem unha	Material	un	0,0000360	28,00	0,00
Insumo	11246	ORSE	Escala métrica de bambú	Material	Un	0,0002520	10,22	0,00
Insumo	11264	ORSE	Marreta de 1/2 kg com cabo	Material	un	0,0000720	13,52	0,00
Insumo	4174	ORSE	Desempenadeira de aço lisa, cabo madeira, ref.143, Atlas ou similar	Material	un	0,0001800	12,00	0,00
Insumo	10790	ORSE	Prumo de face	Material	un	0,0000360	25,95	0,00

Insumo	00001213/SIN API	ORSE	Carpinteiro de formas para concreto (horista)	Mão de Obra	h	0,3600000	19,02	6,84	
Insumo	00006111/SIN API	ORSE	Servente de obras (horista)	Mão de Obra	h	1,6200000	14,58	23,61	
				MO sem LS =>	19,10	LS =>	21,61	MO com LS =>	40,71
				Valor do BDI =>	10,27			Valor com BDI =>	60,77

	Código	Banco	Descrição	Tipo	Und	Quant.	Valor Unit	Total
Composição	128	ORSE	Lançamento de concreto usinado, bombeado, em peças armadas da superestrutura,inclusive colocação, adensamento e acabamento	Concreto Simples	m³	1,0000000	50,50	50,50
Item	Código	Banco	Descrição	Tipo	Und	Quant.	Valor Unit	Total
Insumo	00004750/SIN API	ORSE	Pedreiro (horista)	Mão de Obra	h	0,3600000	19,02	6,84
Insumo	00006111/SIN API	ORSE	Servente de obras (horista)	Mão de Obra	h	1,6200000	14,58	23,61
Insumo	00001213/SIN API	ORSE	Carpinteiro de formas para concreto (horista)	Mão de Obra	h	0,3600000	19,02	6,84
Composição	10550	ORSE	Encargos Complementares - Pedreiro	Provisórios	h	0,3600000	3,75	1,35
Composição	10551	ORSE	Encargos Complementares - Carpinteiro	Provisórios	h	0,3600000	3,79	1,36
Composição	10555	ORSE	Encargos Complementares - Armador	Provisórios	h	0,1800000	3,72	0,66
Insumo	00000378/SIN API	ORSE	Armador (horista)	Mão de Obra	h	0,1800000	19,02	3,42
Composição	10549	ORSE	Encargos Complementares - Servente	Provisórios	h	1,6200000	3,88	6,28

#### Detalhamento de Cálculo ORSE

Item	Código	Banco	Descrição	Tipo	Und	Quant.	Valor Unit	Total
Insumo	00004750/SIN API	ORSE	Pedreiro (horista)	Mão de Obra	h	0,3600000	19,02	6,84
Insumo	00006111/SIN API	ORSE	Servente de obras (horista)	Mão de Obra	h	1,6200000	14,58	23,61
Insumo	00001213/SIN API	ORSE	Carpinteiro de formas para concreto (horista)	Mão de Obra	h	0,3600000	19,02	6,84
Insumo	11245	ORSE	Desempoladeira de madeira 12x22	Material	un	0,0002520	11,60	0,00
Insumo	00012894/SIN API	ORSE	Capa para chuva em pvc com forro de poliester, com capuz (amarela ou azul)	Material	un	0,0005040	20,85	0,01
Insumo	4722	ORSE	Colher de pedreiro	Material	un	0,0001440	18,80	0,00
Insumo	2378	ORSE	Vale transporte	Material	un	0,2113020	4,50	0,95
Insumo	10492	ORSE	Cesta Básica	Material	un	0,0113400	205,00	2,32
Insumo	11247	ORSE	Serra mármore	Material	un	0,0000360	327,80	0,01
Insumo	10517	ORSE	Exames admissionais/demissionais (checkup)	Serviços	cj	0,0010080	300,00	0,30
Insumo	11265	ORSE	Martelo de borracha com cabo	Material	un	0,0001440	18,75	0,00
Insumo	10789	ORSE	Nível de bolha de madeira	Material	un	0,0000720	15,40	0,00
Insumo	158	ORSE	Almoço (Participação do empregador)	Material	un	0,2565360	14,00	3,59
Insumo	1651	ORSE	Oculos branco proteção	Material	pr	0,0019800	7,00	0,01
Insumo	10282	ORSE	Regua de alumínio c/ 2,00m (para pedreiro)	Material	un	0,0000720	44,00	0,00
Insumo	10599	ORSE	Protetor solar fps 30 com 120ml	Material	un	0,0045360	18,00	0,08
Insumo	00012893/SIN API	ORSE	Bota de segurança com biqueira de aço e colarinho acolchoado	Material	par	0,0019800	76,67	0,15
Insumo	10362	ORSE	Seguro de vida e acidente em grupo	Serviços	un	0,0113400	12,54	0,14
Insumo	941	ORSE	Fardamento com mangas curta	Material	un	0,0037800	196,71	0,74
Insumo	11243	ORSE	Martelo sem unha	Material	un	0,0000360	28,00	0,00
Insumo	10596	ORSE	Protetor auricular	Material	un	0,0113400	4,90	0,05
Insumo	11246	ORSE	Escala métrica de bambú	Material	Un	0,0002520	10,22	0,00
Insumo	11264	ORSE	Marreta de 1/2 kg com cabo	Material	un	0,0000720	13,52	0,00
Insumo	10761	ORSE	Refeição - café da manhã ( café com leite e dois pães com manteiga)	Serviços	un	0,2565360	5,00	1,28
Insumo	4174	ORSE	Desempenadeira de aço lisa, cabo madeira, ref.143, Atlas ou similar	Material	un	0,0001800	12,00	0,00
Insumo	00012892/SIN API	ORSE	Luva raspa de couro, cano curto (punho *7* cm)	Material	par	0,0057960	11,28	0,06
Insumo	10790	ORSE	Prumo de face	Material	un	0,0000360	25,95	0,00
Insumo	00012895/SIN API	ORSE	Capacete de segurança aba frontal com suspensao de polietileno, sem jugular (classe b)	Material	un	0,0015120	14,00	0,02
Insumo	11249	ORSE	Serra circular eletrica portatil	Equipamento	un	0,0000360	617,95	0,02
Insumo	10577	ORSE	Serrote 40cm	Material	un	0,0000360	29,90	0,00
Insumo	11244	ORSE	Martelo com unha	Material	un	0,0000720	48,95	0,00
Insumo	10578	ORSE	Formão grande	Material	un	0,0000720	15,15	0,00
Insumo	11248	ORSE	Furadeira e Parafusadeira eletrica Bosch ou Similar profissional	Equipamento	un	0,0000360	246,00	0,00
Insumo	10579	ORSE	Chave de fenda chata 30 cm	Material	un	0,0000720	26,89	0,00
Insumo	10586	ORSE	Torquesa	Material	un	0,0000360	39,00	0,00
Insumo	10585	ORSE	Arco de serra	Material	un	0,0000360	19,90	0,00
Insumo	00000378/SIN API	ORSE	Armador (horista)	Mão de Obra	h	0,1800000	19,02	3,42
Insumo	00002711/SIN API	ORSE	Carrinho de mao, em aço, com capacidade de *45 a 65* l / *100* kg, pneu com camara	Material	un	0,0003240	175,45	0,05
Insumo	4728	ORSE	Talhadeira chata 10"	Material	un	0,0004860	18,58	0,00
Insumo	10788	ORSE	Pá quadrada	Material	un	0,0003240	36,90	0,01
Insumo	4729	ORSE	Marreta 1 kg com cabo	Material	un	0,0001620	37,80	0,00

MO sem LS =>	19,10	LS =>	21,61	MO com LS =>	40,71
Valor do BDI =>	10,27			Valor com BDI =>	60,77

	Código	Banco	Descrição	Tipo	Und	Quant.	Valor Unit	Total
Composição	2658	ORSE	Lastro de brita 3	Lastros, Lajes e Berços	m³	1,0000000	193,16	193,16
Item	Código	Banco	Descrição	Tipo	Und	Quant.	Valor Unit	Total
Insumo	00004722/SIN API	ORSE	Pedra britada n. 3 (38 a 50 mm) posto pedreira/fornecedor, sem frete	Material	m³	1,2000000	130,12	156,14
Composição	10549	ORSE	Encargos Complementares - Servente	Provisórios	h	2,0000000	3,88	7,76
Insumo	00006111/SIN API	ORSE	Servente de obras (horista)	Mão de Obra	h	2,0000000	14,58	29,16

Detalhamento de Cálculo ORSE								
Item	Código	Banco	Descrição	Tipo	Und	Quant.	Valor Unit	Total
Insumo	00004722/SIN API	ORSE	Pedra britada n. 3 (38 a 50 mm) posto pedra/fornecedor, sem frete	Material	m³	1,2000000	130,12	156,14
Insumo	00012892/SIN API	ORSE	Luva raspa de couro, cano curto (punho *7" cm)	Material	par	0,0046000	11,28	0,05
Insumo	1651	ORSE	Óculos branco proteção	Material	pr	0,0016000	7,00	0,01
Insumo	158	ORSE	Almoço (Participação do empregador)	Material	un	0,2036000	14,00	2,85
Insumo	10517	ORSE	Exames admissionais/demissionais (checkup)	Serviços	cj	0,0008000	300,00	0,24
Insumo	00002711/SIN API	ORSE	Carrinho de mao, em aço, com capacidade de *45 a 65" l / *100" kg, pneu com camara	Material	un	0,0004000	175,45	0,07
Insumo	00012893/SIN API	ORSE	Bota de segurancra com biqueira de aço e colarinho acolchoado	Material	par	0,0016000	76,67	0,12
Insumo	10492	ORSE	Cesta Básica	Material	un	0,0090000	205,00	1,84
Insumo	10596	ORSE	Protetor auricular	Material	un	0,0090000	4,90	0,04
Insumo	4728	ORSE	Talhadeira chata 10"	Material	un	0,0006000	18,58	0,01
Insumo	10761	ORSE	Refeição - café da manhã ( café com leite e dois pães com manteiga)	Serviços	un	0,2036000	5,00	1,01
Insumo	10362	ORSE	Seguro de vida e acidente em grupo	Serviços	un	0,0090000	12,54	0,11
Insumo	941	ORSE	Fardamento com mangas curta	Material	un	0,0030000	196,71	0,59
Insumo	10788	ORSE	Pá quadrada	Material	un	0,0004000	36,90	0,01
Insumo	00012895/SIN API	ORSE	Capacete de segurancra aba frontal com suspensao de polietileno, sem jugular (classe b)	Material	un	0,0012000	14,00	0,01
Insumo	4729	ORSE	Marreta 1 kg com cabo	Material	un	0,0002000	37,80	0,00
Insumo	2378	ORSE	Vale transporte	Material	un	0,1882000	4,50	0,84
Insumo	10599	ORSE	Protetor solar fps 30 com 120ml	Material	un	0,0036000	18,00	0,06
Insumo	00012894/SIN API	ORSE	Capa para chuva em pvc com forro de poliester, com capuz (amarela ou azul)	Material	un	0,0004000	20,85	0,00
Insumo	00006111/SIN API	ORSE	Servente de obras (horista)	Mão de Obra	h	2,0000000	14,58	29,16

Composição	Código	Banco	Descrição	Tipo	Und	Quant.	Valor Unit	Total
	2146	ORSE	Lavatório louça, sem coluna, padrão popular, c/ válvula, sifão, engate e torneira herc ref.1994, todos em plástico, inclusive conj. de fixação ou similares - Rev 03	Louças e Metais Sanitários	un	1,0000000	253,17	253,17
Item	Código	Banco	Descrição	Tipo	Und	Quant.	Valor Unit	Total
Insumo	00006153/SIN API	ORSE	Válvula em plástico branco para tanque ou lavatório 1", sem unho e sem ladrao	Material	un	1,0000000	4,70	4,70
Insumo	00006145/SIN API	ORSE	Sifão plástico tipo copo para pia americana 1.1/2 x 1.1/2"	Material	un	1,0000000	16,18	16,18
Composição	10549	ORSE	Encargos Complementares - Servente	Provisórios	h	2,7500000	3,88	10,67
Composição	10554	ORSE	Encargos Complementares - Encanador	Provisórios	h	2,7500000	3,81	10,47
Insumo	00010425/SIN API	ORSE	Lavatório de louca branca, suspenso (sem coluna), dimensoes *40 x 30" cm	Material	un	1,0000000	88,85	88,85
Insumo	00006141/SIN API	ORSE	Engate/rabicho flexível plástico (pvc ou abs) branco 1/2" x 30 cm	Material	un	1,0000000	4,84	4,84
Insumo	981	ORSE	Fita veda rosca 18mm	Material	m	0,8400000	0,26	0,21
Insumo	2261	ORSE	Torneira plástica para lavatório 1/2", HERC 1195 ou similar	Material	un	1,0000000	11,80	11,80
Insumo	982	ORSE	Fixação p/ lavatório - parafusos (deca - ref: sp-7 ou similar)	Material	cj	1,0000000	12,66	12,66
Insumo	00002696/SIN API	ORSE	Encanador ou bombeiro hidráulico (horista)	Mão de Obra	h	2,7500000	19,02	52,30
Insumo	00006111/SIN API	ORSE	Servente de obras (horista)	Mão de Obra	h	2,7500000	14,58	40,09

Detalhamento de Cálculo ORSE								
Item	Código	Banco	Descrição	Tipo	Und	Quant.	Valor Unit	Total
Insumo	00006153/SIN API	ORSE	Valvula em plastico branco para tanque ou lavatorio 1", sem unho e sem ladrao	Material	un	1,0000000	4,70	4,70
Insumo	00006145/SIN API	ORSE	Sifao plastico tipo copo para pia americana 1.1/2 x 1.1/2"	Material	un	1,0000000	16,18	16,18
Insumo	00012892/SIN API	ORSE	Luva raspa de couro, cano curto (punho *7" cm)	Material	par	0,0126500	11,28	0,14
Insumo	1651	ORSE	Óculos branco proteção	Material	pr	0,0044000	7,00	0,03
Insumo	158	ORSE	Almoço (Participação do empregador)	Material	un	0,5599000	14,00	7,83
Insumo	10517	ORSE	Exames admissionais/demissionais (checkup)	Serviços	cj	0,0022000	300,00	0,66
Insumo	00002711/SIN API	ORSE	Carrinho de mao, em aço, com capacidade de *45 a 65" l / *100" kg, pneu com camara	Material	un	0,0005500	175,45	0,09
Insumo	00012893/SIN API	ORSE	Bota de segurancas com biqueira de aço e colarinho acolchoado	Material	par	0,0044000	76,67	0,33
Insumo	10492	ORSE	Cesta Básica	Material	un	0,0247500	205,00	5,07
Insumo	10596	ORSE	Protetor auricular	Material	un	0,0247500	4,90	0,12
Insumo	4728	ORSE	Talhadeira chata 10"	Material	un	0,0008250	18,58	0,01
Insumo	10761	ORSE	Refeição - café da manhã ( café com leite e dois pães com manteiga)	Serviços	un	0,5599000	5,00	2,79
Insumo	10362	ORSE	Seguro de vida e acidente em grupo	Serviços	un	0,0247500	12,54	0,31
Insumo	941	ORSE	Fardamento com mangas curta	Material	un	0,0082500	196,71	1,62
Insumo	10788	ORSE	Pá quadrada	Material	un	0,0005500	36,90	0,02
Insumo	00012895/SIN API	ORSE	Capacete de segurancas aba frontal com suspensao de polietileno, sem jugular (classe b)	Material	un	0,0033000	14,00	0,04
Insumo	4729	ORSE	Marreta 1 kg com cabo	Material	un	0,0002750	37,80	0,01
Insumo	2378	ORSE	Vale transporte	Material	un	0,4386250	4,50	1,97
Insumo	10599	ORSE	Protetor solar fps 30 com 120ml	Material	un	0,0099000	18,00	0,17
Insumo	00012894/SIN API	ORSE	Capa para chuva em pvc com forro de poliester, com capuz (amarela ou azul)	Material	un	0,0011000	20,85	0,02
Insumo	11253	ORSE	Tarracha para tubos PVC de 1/2"	Material	un	0,0030250	29,00	0,08
Insumo	11255	ORSE	Tarracha para tubos PVC de 1"	Material	un	0,0016500	49,00	0,08
Insumo	11257	ORSE	Tarracha para tubos PVC de 1 1/4"	Material	un	0,0011000	32,30	0,03
Insumo	11256	ORSE	Tarracha para tubos PVC de 1 1/2"	Material	un	0,0011000	60,00	0,06



Insumo	10593	ORSE	Praio simples 30cm	Material	un	0,0002750	19,57	0,00
Insumo	10592	ORSE	Lima chata 12"	Material	un	0,0002750	37,80	0,01
Insumo	11254	ORSE	Tarracha para tubos PVC de 3/4"	Material	un	0,0019250	27,49	0,05
Insumo	00010425/SIN API	ORSE	Lavatorio de louca branca, suspenso (sem coluna), dimensoes *40 x 30" cm	Material	un	1,0000000	88,85	88,85
Insumo	00006141/SIN API	ORSE	Engate/rabicho flexivel plastico (pvc ou abs) branco 1/2" x 30 cm	Material	un	1,0000000	4,84	4,84
Insumo	981	ORSE	Fita veda rosca 18mm	Material	m	0,8400000	0,26	0,21
Insumo	2261	ORSE	Torneira plastica para lavatório 1/2", HERC 1195 ou similar	Material	un	1,0000000	11,80	11,80
Insumo	982	ORSE	Fixação p/ lavatório - parafusos (deca - ref: sp-7 ou similar)	Material	cj	1,0000000	12,66	12,66
Insumo	00002696/SIN API	ORSE	Encanador ou bombeiro hidraulico (horista)	Mão de Obra	h	2,7500000	19,02	52,30
Insumo	00006111/SIN API	ORSE	Servente de obras (horista)	Mão de Obra	h	2,7500000	14,58	40,09

MO sem LS => 43,36 LS => 49,03 MO com LS => 92,39  
Valor do BDI => 51,49 Valor com BDI => 304,66

	Código Banco	Descrição	Tipo	Und	Quant.	Valor Unit	Total
Composição	5952	SINAPI	MARTELETE OU ROMPEDOR PNEUMÁTICO MANUAL, 28 KG, COM SILENCIADOR - CHI DIURNO. AF. 07/2016	CHI	1,0000000	25,83	25,83
Composição Auxiliar	95114	SINAPI	MARTELETE OU ROMPEDOR PNEUMÁTICO MANUAL, 28 KG, COM SILENCIADOR - DEPRECIÇÃO. AF. 07/2016	H	1,0000000	1,55	1,55
Composição Auxiliar	88298	SINAPI	OPERADOR DE MARTELETE OU MARTELETEIRO COM ENCARGOS COMPLEMENTARES	H	1,0000000	23,93	23,93
Composição Auxiliar	95115	SINAPI	MARTELETE OU ROMPEDOR PNEUMÁTICO MANUAL, 28 KG, COM SILENCIADOR - JUROS. AF. 07/2016	H	1,0000000	0,35	0,35

MO sem LS => 8,67 LS => 9,82 MO com LS => 18,49  
Valor do BDI => 5,25 Valor com BDI => 31,08

	Código Banco	Descrição	Tipo	Und	Quant.	Valor Unit	Total
Composição	5795	SINAPI	MARTELETE OU ROMPEDOR PNEUMÁTICO MANUAL, 28 KG, COM SILENCIADOR - CHP DIURNO. AF. 07/2016	CHP	1,0000000	27,77	27,77
Composição Auxiliar	53863	SINAPI	MARTELETE OU ROMPEDOR PNEUMÁTICO MANUAL, 28 KG, COM SILENCIADOR - MANUTENÇÃO. AF. 07/2016	H	1,0000000	1,94	1,94
Composição Auxiliar	95115	SINAPI	MARTELETE OU ROMPEDOR PNEUMÁTICO MANUAL, 28 KG, COM SILENCIADOR - JUROS. AF. 07/2016	H	1,0000000	0,35	0,35
Composição Auxiliar	88298	SINAPI	OPERADOR DE MARTELETE OU MARTELETEIRO COM ENCARGOS COMPLEMENTARES	H	1,0000000	23,93	23,93
Composição Auxiliar	95114	SINAPI	MARTELETE OU ROMPEDOR PNEUMÁTICO MANUAL, 28 KG, COM SILENCIADOR - DEPRECIÇÃO. AF. 07/2016	H	1,0000000	1,55	1,55

MO sem LS => 8,67 LS => 9,82 MO com LS => 18,49  
Valor do BDI => 5,64 Valor com BDI => 33,41

	Código Banco	Descrição	Tipo	Und	Quant.	Valor Unit	Total
Composição	95114	SINAPI	MARTELETE OU ROMPEDOR PNEUMÁTICO MANUAL, 28 KG, COM SILENCIADOR - DEPRECIÇÃO. AF. 07/2016	H	1,0000000	1,55	1,55
Insumo	00041898	SINAPI	MARTELO DEMOLIDOR PNEUMATICO MANUAL, PESO DE 28 KG, COM SILENCIADOR	UN	0,0000640	24.261,95	1,55

MO sem LS => 0,00 LS => 0,00 MO com LS => 0,00  
Valor do BDI => 0,31 Valor com BDI => 1,86

	Código Banco	Descrição	Tipo	Und	Quant.	Valor Unit	Total
Composição	95115	SINAPI	MARTELETE OU ROMPEDOR PNEUMÁTICO MANUAL, 28 KG, COM SILENCIADOR - JUROS. AF. 07/2016	H	1,0000000	0,35	0,35
Insumo	00041898	SINAPI	MARTELO DEMOLIDOR PNEUMATICO MANUAL, PESO DE 28 KG, COM SILENCIADOR	UN	0,0000148	24.261,95	0,35

MO sem LS => 0,00 LS => 0,00 MO com LS => 0,00  
Valor do BDI => 0,07 Valor com BDI => 0,42

	Código Banco	Descrição	Tipo	Und	Quant.	Valor Unit	Total
Composição	53863	SINAPI	MARTELETE OU ROMPEDOR PNEUMÁTICO MANUAL, 28 KG, COM SILENCIADOR - MANUTENÇÃO. AF. 07/2016	H	1,0000000	1,94	1,94
Insumo	00041898	SINAPI	MARTELO DEMOLIDOR PNEUMATICO MANUAL, PESO DE 28 KG, COM SILENCIADOR	UN	0,0000800	24.261,95	1,94

MO sem LS => 0,00 LS => 0,00 MO com LS => 0,00  
Valor do BDI => 0,39 Valor com BDI => 2,33

	Código Banco	Descrição	Tipo	Und	Quant.	Valor Unit	Total
Composição	88281 SINAPI	MOTORISTA DE BASCULANTE COM ENCARGOS COMPLEMENTARES	SEDI - SERVIÇOS DIVERSOS	H	1,0000000	26,65	26,65
Composição Auxiliar	95346 SINAPI	CURSO DE CAPACITAÇÃO PARA MOTORISTA DE BASCULANTE (ENCARGOS COMPLEMENTARES) - HORISTA	SEDI - SERVIÇOS DIVERSOS	H	1,0000000	0,10	0,10
Insumo	00043464 SINAPI	FERRAMENTAS - FAMILIA OPERADOR ESCAVADEIRA - HORISTA (ENCARGOS COMPLEMENTARES - COLETADO CAIXA)	Equipamento	H	1,0000000	0,01	0,01
Insumo	00037370 SINAPI	ALIMENTACAO - HORISTA (COLETADO CAIXA - ENCARGOS COMPLEMENTARES)	Material	H	1,0000000	2,46	2,46
Insumo	00043488 SINAPI	EPI - FAMILIA OPERADOR ESCAVADEIRA - HORISTA (ENCARGOS COMPLEMENTARES - COLETADO CAIXA)	Equipamento	H	1,0000000	0,89	0,89
Insumo	00037371 SINAPI	TRANSPORTE - HORISTA (COLETADO CAIXA - ENCARGOS COMPLEMENTARES)	Serviços	H	1,0000000	0,57	0,57
Insumo	00020020 SINAPI	MOTORISTA DE CAMINHÃO-BASCULANTE (HORISTA)	Mão de Obra	H	1,0000000	21,11	21,11
Insumo	00037372 SINAPI	EXAMES - HORISTA (COLETADO CAIXA - ENCARGOS COMPLEMENTARES)	Material	H	1,0000000	1,43	1,43
Insumo	00037373 SINAPI	SEGURO - HORISTA (COLETADO CAIXA - ENCARGOS COMPLEMENTARES)	Taxas	H	1,0000000	0,08	0,08

MO sem LS => 9,95 LS => 11,26 MO com LS => 21,21  
Valor do BDI => 5,42 Valor com BDI => 32,07

	Código Banco	Descrição	Tipo	Und	Quant.	Valor Unit	Total
Composição	88282 SINAPI	MOTORISTA DE CAMINHÃO COM ENCARGOS COMPLEMENTARES	SEDI - SERVIÇOS DIVERSOS	H	1,0000000	25,87	25,87
Composição Auxiliar	95347 SINAPI	CURSO DE CAPACITAÇÃO PARA MOTORISTA DE CAMINHÃO (ENCARGOS COMPLEMENTARES) - HORISTA	SEDI - SERVIÇOS DIVERSOS	H	1,0000000	0,10	0,10
Insumo	00037371 SINAPI	TRANSPORTE - HORISTA (COLETADO CAIXA - ENCARGOS COMPLEMENTARES)	Serviços	H	1,0000000	0,57	0,57
Insumo	00043488 SINAPI	EPI - FAMILIA OPERADOR ESCAVADEIRA - HORISTA (ENCARGOS COMPLEMENTARES - COLETADO CAIXA)	Equipamento	H	1,0000000	0,89	0,89
Insumo	00037373 SINAPI	SEGURO - HORISTA (COLETADO CAIXA - ENCARGOS COMPLEMENTARES)	Taxas	H	1,0000000	0,08	0,08
Insumo	00037370 SINAPI	ALIMENTACAO - HORISTA (COLETADO CAIXA - ENCARGOS COMPLEMENTARES)	Material	H	1,0000000	2,46	2,46
Insumo	00004093 SINAPI	MOTORISTA DE CAMINHÃO (HORISTA)	Mão de Obra	H	1,0000000	20,33	20,33
Insumo	00037372 SINAPI	EXAMES - HORISTA (COLETADO CAIXA - ENCARGOS COMPLEMENTARES)	Material	H	1,0000000	1,43	1,43
Insumo	00043464 SINAPI	FERRAMENTAS - FAMILIA OPERADOR ESCAVADEIRA - HORISTA (ENCARGOS COMPLEMENTARES - COLETADO CAIXA)	Equipamento	H	1,0000000	0,01	0,01

MO sem LS => 9,58 LS => 10,85 MO com LS => 20,43  
Valor do BDI => 5,26 Valor com BDI => 31,13

	Código	Banco	Descrição	Tipo	Und	Quant.	Valor Unit	Total
Composição	88284	SINAPI	MOTORISTA DE VEÍCULO LEVE COM ENCARGOS COMPLEMENTARES	SEDI - SERVIÇOS DIVERSOS	H	1,0000000	23,66	23,66
Composição Auxiliar	95349	SINAPI	CURSO DE CAPACITAÇÃO PARA MOTORISTA DE VEÍCULO LEVE (ENCARGOS COMPLEMENTARES) - HORISTA	SEDI - SERVIÇOS DIVERSOS	H	1,0000000	0,09	0,09
Insumo	00037372	SINAPI	EXAMES - HORISTA (COLETADO CAIXA - ENCARGOS COMPLEMENTARES)	Material	H	1,0000000	1,43	1,43

Insumo	00037373	SINAPI	SEGURO - HORISTA (COLETADO CAIXA - ENCARGOS COMPLEMENTARES)	Taxas	H	1,0000000	0,08	0,08	
Insumo	00037370	SINAPI	ALIMENTACAO - HORISTA (COLETADO CAIXA - ENCARGOS COMPLEMENTARES)	Material	H	1,0000000	2,46	2,46	
Insumo	00043488	SINAPI	EPI - FAMILIA OPERADOR ESCAVADEIRA - HORISTA (ENCARGOS COMPLEMENTARES - COLETADO CAIXA)	Equipamento	H	1,0000000	0,89	0,89	
Insumo	00043464	SINAPI	FERRAMENTAS - FAMILIA OPERADOR ESCAVADEIRA - HORISTA (ENCARGOS COMPLEMENTARES - COLETADO CAIXA)	Equipamento	H	1,0000000	0,01	0,01	
Insumo	00037371	SINAPI	TRANSPORTE - HORISTA (COLETADO CAIXA - ENCARGOS COMPLEMENTARES)	Serviços	H	1,0000000	0,57	0,57	
Insumo	00004095	SINAPI	MOTORISTA DE CARRO DE PASSEIO (HORISTA)	Mão de Obra	H	1,0000000	18,13	18,13	
				MO sem LS =>	8,55	LS =>	9,67	MO com LS =>	18,22
				Valor do BDI =>	4,81			Valor com BDI =>	28,47

	Código	Banco	Descrição	Tipo	Und	Quant.	Valor Unit	Total
Composição	88286	SINAPI	MOTORISTA OPERADOR DE MUNCK COM ENCARGOS COMPLEMENTARES	SEDI - SERVIÇOS DIVERSOS	H	1,0000000	28,59	28,59
Composição Auxiliar	95351	SINAPI	CURSO DE CAPACITAÇÃO PARA MOTORISTA OPERADOR DE MUNCK (ENCARGOS COMPLEMENTARES) - HORISTA	SEDI - SERVIÇOS DIVERSOS	H	1,0000000	0,37	0,37
Insumo	00043488	SINAPI	EPI - FAMILIA OPERADOR ESCAVADEIRA - HORISTA (ENCARGOS COMPLEMENTARES - COLETADO CAIXA)	Equipamento	H	1,0000000	0,89	0,89
Insumo	00004096	SINAPI	MOTORISTA OPERADOR DE CAMINHÃO COM MUNCK (HORISTA)	Mão de Obra	H	1,0000000	22,78	22,78
Insumo	00037372	SINAPI	EXAMES - HORISTA (COLETADO CAIXA - ENCARGOS COMPLEMENTARES)	Material	H	1,0000000	1,43	1,43
Insumo	00037371	SINAPI	TRANSPORTE - HORISTA (COLETADO CAIXA - ENCARGOS COMPLEMENTARES)	Serviços	H	1,0000000	0,57	0,57
Insumo	00043464	SINAPI	FERRAMENTAS - FAMILIA OPERADOR ESCAVADEIRA - HORISTA (ENCARGOS COMPLEMENTARES - COLETADO CAIXA)	Equipamento	H	1,0000000	0,01	0,01
Insumo	00037373	SINAPI	SEGURO - HORISTA (COLETADO CAIXA - ENCARGOS COMPLEMENTARES)	Taxas	H	1,0000000	0,08	0,08
Insumo	00037370	SINAPI	ALIMENTACAO - HORISTA (COLETADO CAIXA - ENCARGOS COMPLEMENTARES)	Material	H	1,0000000	2,46	2,46

	Código	Banco	Descrição	Tipo	Und	Quant.	Valor Unit	Total
Composição	202	ORSE	Madeiramento em massaranduba/madeira de lei, peça serrada 5cm x 11cm com abertura de encaixes	Madeiramento	m	1,0000000	55,45	55,45
Item	Código	Banco	Descrição	Tipo	Und	Quant.	Valor Unit	Total
Composição	10549	ORSE	Encargos Complementares - Servente	Provisórios	h	0,4000000	3,88	1,55
Composição	10551	ORSE	Encargos Complementares - Carpinteiro	Provisórios	h	0,6000000	3,79	2,27
Insumo	00006111/SIN API	ORSE	Servente de obras (horista)	Mão de Obra	h	0,4000000	14,58	5,83
Insumo	1567	ORSE	Madeira massaranduba serrada (peça) 5cm x 11cm (0,0055 m³/m)	Material	m	1,0000000	34,40	34,40
Insumo	00001213/SIN API	ORSE	Carpinteiro de formas para concreto (horista)	Mão de Obra	h	0,6000000	19,02	11,41

**Detalhamento de Cálculo ORSE**

Item	Código	Banco	Descrição	Tipo	Und	Quant.	Valor Unit	Total
Insumo	00012892/SIN API	ORSE	Luva raspa de couro, cano curto (punho *7" cm)	Material	par	0,0023000	11,28	0,02
Insumo	1651	ORSE	Óculos branco proteção	Material	pr	0,0007400	7,00	0,00
Insumo	158	ORSE	Almoço (Participação do empregador)	Material	un	0,1018000	14,00	1,42
Insumo	10517	ORSE	Exames admissionais/demissionais (checkup)	Serviços	cj	0,0004000	300,00	0,12
Insumo	00002711/SIN API	ORSE	Carrinho de mao, em aço, com capacidade de *45 a 65" l / *100" kg, pneu com camara	Material	un	0,0000800	175,45	0,01
Insumo	00012893/SIN API	ORSE	Bota de segurança com biqueira de aço e colarinho acolchoado	Material	par	0,0007400	76,67	0,05
Insumo	10492	ORSE	Cesta Básica	Material	un	0,0045000	205,00	0,92
Insumo	10596	ORSE	Protetor auricular	Material	un	0,0045000	4,90	0,02
Insumo	4728	ORSE	Talhadeira chata 10"	Material	un	0,0001200	18,58	0,00
Insumo	10761	ORSE	Refeição - café da manhã ( café com leite e dois pães com manteiga)	Serviços	un	0,1018000	5,00	0,50
Insumo	10362	ORSE	Seguro de vida e acidente em grupo	Serviços	un	0,0045000	12,54	0,05
Insumo	941	ORSE	Fardamento com mangas curta	Material	un	0,0015000	196,71	0,29
Insumo	10788	ORSE	Pá quadrada	Material	un	0,0000800	36,90	0,00
Insumo	00012895/SIN API	ORSE	Capacete de segurança aba frontal com suspensao de polietileno, sem jugular (classe b)	Material	un	0,0006000	14,00	0,00
Insumo	4729	ORSE	Marreta 1 kg com cabo	Material	un	0,0000400	37,80	0,00
Insumo	2378	ORSE	Vale transporte	Material	un	0,0768800	4,50	0,34
Insumo	10599	ORSE	Protetor solar fps 30 com 120ml	Material	un	0,0018000	18,00	0,03
Insumo	00012894/SIN API	ORSE	Capa para chuva em pvc com forro de poliester, com capuz (amarela ou azul)	Material	un	0,0002000	20,85	0,00
Insumo	11249	ORSE	Serra circular eletrica portatil	Equipamento	un	0,0000600	617,95	0,03
Insumo	10577	ORSE	Serrote 40cm	Material	un	0,0000600	29,90	0,00
Insumo	11244	ORSE	Martelo com unha	Material	un	0,0001200	48,95	0,00
Insumo	10578	ORSE	Formão grande	Material	un	0,0001200	15,15	0,00
Insumo	11248	ORSE	Furadeira e Parafusadeira eletrica Bosch ou Similar profissional	Equipamento	un	0,0000600	246,00	0,01
Insumo	10579	ORSE	Chave de fenda chata 30 cm	Material	un	0,0001200	26,89	0,00
Insumo	00006111/SIN API	ORSE	Servente de obras (horista)	Mão de Obra	h	0,4000000	14,58	5,83
Insumo	1567	ORSE	Madeira massaranduba serrada (peça) 5cm x 11cm (0,0055 m³/m)	Material	m	1,0000000	34,40	34,40
Insumo	00001213/SIN API	ORSE	Carpinteiro de formas para concreto (horista)	Mão de Obra	h	0,6000000	19,02	11,41

	Código	Banco	Descrição	Tipo	Und	Quant.	Valor Unit	Total
Composição	199	ORSE	Madeiramento em massaranduba/madeira de lei, peça serrada p/ telha fibrocimento 4mm tipo Vogatex da Eleitrit ou similar	Madeiramento	m²	1,0000000	52,69	52,69
Item	Código	Banco	Descrição	Tipo	Und	Quant.	Valor Unit	Total
Composição	202	ORSE	Madeiramento em massaranduba/madeira de lei, peça serrada 5cm x 11cm com abertura de encaixes	Madeiramento	m	0,9500000	55,45	52,67

**Detalhamento de Cálculo ORSE**

Item	Código	Banco	Descrição	Tipo	Und	Quant.	Valor Unit	Total
Insumo	00012892/SIN API	ORSE	Luva raspa de couro, cano curto (punho *7" cm)	Material	par	0,0021850	11,28	0,02

Insumo	1651	ORSE	Óculos branco proteção	Material	pr	0,0007030	7,00	0,00
Insumo	158	ORSE	Almoço (Participação do empregador)	Material	un	0,0967100	14,00	1,35
Insumo	10517	ORSE	Exames admissionais/demissionais (checkup)	Serviços	cj	0,0003800	300,00	0,11
Insumo	00002711/SIN API	ORSE	Carrinho de mão, em aço, com capacidade de "45 a 65" l / "100" kg, pneu com câmara	Material	un	0,0000760	175,45	0,01
Insumo	00012893/SIN API	ORSE	Bota de segurança com biqueira de aço e colarinho acolchoado	Material	par	0,0007030	76,67	0,05
Insumo	10492	ORSE	Cesta Básica	Material	un	0,0042750	205,00	0,87
Insumo	10596	ORSE	Protetor auricular	Material	un	0,0042750	4,90	0,02
Insumo	4728	ORSE	Talhadeira chata 10"	Material	un	0,0001140	18,58	0,00
Insumo	10761	ORSE	Refeição - café da manhã ( café com leite e dois pães com manteiga)	Serviços	un	0,0967100	5,00	0,48
Insumo	10362	ORSE	Seguro de vida e acidente em grupo	Serviços	un	0,0042750	12,54	0,05
Insumo	941	ORSE	Fardamento com mangas curta	Material	un	0,0014250	196,71	0,28
Insumo	10788	ORSE	Pá quadrada	Material	un	0,0000760	36,90	0,00
Insumo	00012895/SIN API	ORSE	Capacete de segurança aba frontal com suspensao de polietileno, sem jugular (classe b)	Material	un	0,0005700	14,00	0,00
Insumo	4729	ORSE	Marreta 1 kg com cabo	Material	un	0,0000380	37,80	0,00
Insumo	2378	ORSE	Vale transporte	Material	un	0,0730360	4,50	0,32
Insumo	10599	ORSE	Protetor solar fps 30 com 120ml	Material	un	0,0017100	18,00	0,03
Insumo	00012894/SIN API	ORSE	Capa para chuva em pvc com forro de poliester, com capuz (amarela ou azul)	Material	un	0,0001900	20,85	0,00
Insumo	11249	ORSE	Serra circular elétrica portátil	Equipamento	un	0,0000570	617,95	0,03
Insumo	10577	ORSE	Serrote 40cm	Material	un	0,0000570	29,90	0,00
Insumo	11244	ORSE	Martelo com unha	Material	un	0,0001140	48,95	0,00
Insumo	10578	ORSE	Formão grande	Material	un	0,0001140	15,15	0,00
Insumo	11248	ORSE	Furadeira e Parafusadeira elétrica Bosch ou Similar profissional	Equipamento	un	0,0000570	246,00	0,01
Insumo	10579	ORSE	Chave de fenda chata 30 cm	Material	un	0,0001140	26,89	0,00
Insumo	00006111/SIN API	ORSE	Servente de obras (horista)	Mão de Obra	h	0,3800000	14,58	5,54
Insumo	1567	ORSE	Madeira massaranduba serrada (peça) 5cm x 11cm (0,0055 m³/m)	Material	m	0,9500000	34,40	32,68
Insumo	00001213/SIN API	ORSE	Carpinteiro de formas para concreto (horista)	Mão de Obra	h	0,5700000	19,02	10,84
				MO sem LS =>		7,68	LS =>	8,70
				Valor do BDI =>		10,71	MO com LS =>	16,38
							Valor com BDI =>	63,40

	Código	Banco	Descrição	Tipo	Und	Quant.	Valor Unit	Total
Composição	92961	SINAPI	MÁQUINA EXTRUSORA DE CONCRETO PARA GUIAS E SARJETAS, MOTOR A DIESEL, POTÊNCIA 14 CV - CHI DIURNO. AF_12/2015	CHOR - CUSTOS HORÁRIOS DE MÁQUINAS E EQUIPAMENTOS	CHI	1,0000000	5,38	5,38
Composição Auxiliar	92957	SINAPI	MÁQUINA EXTRUSORA DE CONCRETO PARA GUIAS E SARJETAS, MOTOR A DIESEL, POTÊNCIA 14 CV - JUROS. AF_12/2015	CHOR - CUSTOS HORÁRIOS DE MÁQUINAS E EQUIPAMENTOS	H	1,0000000	1,01	1,01
Composição Auxiliar	92956	SINAPI	MÁQUINA EXTRUSORA DE CONCRETO PARA GUIAS E SARJETAS, MOTOR A DIESEL, POTÊNCIA 14 CV - DEPRECIACÃO. AF_12/2015	CHOR - CUSTOS HORÁRIOS DE MÁQUINAS E EQUIPAMENTOS	H	1,0000000	4,37	4,37
				MO sem LS =>		0,00	LS =>	0,00
				Valor do BDI =>		1,09	MO com LS =>	0,00
							Valor com BDI =>	6,47

	Código	Banco	Descrição	Tipo	Und	Quant.	Valor Unit	Total
Composição	92960	SINAPI	MÁQUINA EXTRUSORA DE CONCRETO PARA GUIAS E SARJETAS, MOTOR A DIESEL, POTÊNCIA 14 CV - CHP DIURNO. AF_12/2015	CHOR - CUSTOS HORÁRIOS DE MÁQUINAS E EQUIPAMENTOS	CHP	1,0000000	19,26	19,26
Composição Auxiliar	92959	SINAPI	MÁQUINA EXTRUSORA DE CONCRETO PARA GUIAS E SARJETAS, MOTOR A DIESEL, POTÊNCIA 14 CV - MATERIAIS NA OPERAÇÃO. AF_12/2015	CHOR - CUSTOS HORÁRIOS DE MÁQUINAS E EQUIPAMENTOS	H	1,0000000	9,09	9,09
Composição Auxiliar	92958	SINAPI	MÁQUINA EXTRUSORA DE CONCRETO PARA GUIAS E SARJETAS, MOTOR A DIESEL, POTÊNCIA 14 CV - MANUTENÇÃO. AF_12/2015	CHOR - CUSTOS HORÁRIOS DE MÁQUINAS E EQUIPAMENTOS	H	1,0000000	4,79	4,79
Composição Auxiliar	92957	SINAPI	MÁQUINA EXTRUSORA DE CONCRETO PARA GUIAS E SARJETAS, MOTOR A DIESEL, POTÊNCIA 14 CV - JUROS. AF_12/2015	CHOR - CUSTOS HORÁRIOS DE MÁQUINAS E EQUIPAMENTOS	H	1,0000000	1,01	1,01
Composição Auxiliar	92956	SINAPI	MÁQUINA EXTRUSORA DE CONCRETO PARA GUIAS E SARJETAS, MOTOR A DIESEL, POTÊNCIA 14 CV - DEPRECIACÃO. AF_12/2015	CHOR - CUSTOS HORÁRIOS DE MÁQUINAS E EQUIPAMENTOS	H	1,0000000	4,37	4,37
				MO sem LS =>		0,00	LS =>	0,00
				Valor do BDI =>		3,91	MO com LS =>	0,00
							Valor com BDI =>	23,17

	Código	Banco	Descrição	Tipo	Und	Quant.	Valor Unit	Total
Composição	92956	SINAPI	MÁQUINA EXTRUSORA DE CONCRETO PARA GUIAS E SARJETAS, MOTOR A DIESEL, POTÊNCIA 14 CV - DEPRECIACÃO. AF_12/2015	CHOR - CUSTOS HORÁRIOS DE MÁQUINAS E EQUIPAMENTOS	H	1,0000000	4,37	4,37
Insumo	00013836	SINAPI	MAQUINA EXTRUSORA DE CONCRETO PARA GUIAS E SARJETAS, COM MOTOR A DIESEL E POTENCIA DE 14 CV	Material	UN	0,0000640	68.434,17	4,37
				MO sem LS =>		0,00	LS =>	0,00
				Valor do BDI =>		0,88	MO com LS =>	0,00
							Valor com BDI =>	5,25

	Código	Banco	Descrição	Tipo	Und	Quant.	Valor Unit	Total
Composição	92957	SINAPI	MÁQUINA EXTRUSORA DE CONCRETO PARA GUIAS E SARJETAS, MOTOR A DIESEL, POTÊNCIA 14 CV - JUROS. AF_12/2015	CHOR - CUSTOS HORÁRIOS DE MÁQUINAS E EQUIPAMENTOS	H	1,0000000	1,01	1,01
Insumo	00013836	SINAPI	MAQUINA EXTRUSORA DE CONCRETO PARA GUIAS E SARJETAS, COM MOTOR A DIESEL E POTENCIA DE 14 CV	Material	UN	0,0000148	68.434,17	1,01
				MO sem LS =>		0,00	LS =>	0,00
				Valor do BDI =>		0,20	MO com LS =>	0,00
							Valor com BDI =>	1,21

	Código	Banco	Descrição	Tipo	Und	Quant.	Valor Unit	Total
Composição	92958	SINAPI	MÁQUINA EXTRUSORA DE CONCRETO PARA GUIAS E SARJETAS, MOTOR A DIESEL, POTÊNCIA 14 CV - MANUTENÇÃO. AF_12/2015	CHOR - CUSTOS HORÁRIOS DE MÁQUINAS E EQUIPAMENTOS	H	1,0000000	4,79	4,79
Insumo	00013836	SINAPI	MAQUINA EXTRUSORA DE CONCRETO PARA GUIAS E SARJETAS, COM MOTOR A DIESEL E POTENCIA DE 14 CV	Material	UN	0,0000700	68.434,17	4,79
				MO sem LS =>		0,00	LS =>	0,00
				Valor do BDI =>		0,97	MO com LS =>	0,00
							Valor com BDI =>	5,76

	Código	Banco	Descrição	Tipo	Und	Quant.	Valor Unit	Total
Composição	92959	SINAPI	MÁQUINA EXTRUSORA DE CONCRETO PARA GUIAS E SARJETAS, MOTOR A DIESEL, POTÊNCIA 14 CV - MATERIAIS NA OPERAÇÃO. AF_12/2015	CHOR - CUSTOS HORÁRIOS DE MÁQUINAS E EQUIPAMENTOS	H	1,0000000	9,09	9,09
Insumo	00004221	SINAPI	OLEO DIESEL COMBUSTIVEL COMUM METROPOLITANO S-10 OU S-500	Material	L	1,5500000	5,87	9,09
				MO sem LS =>		0,00	LS =>	0,00
				Valor do BDI =>		1,84	MO com LS =>	0,00
							Valor com BDI =>	10,93

	Código	Banco	Descrição	Tipo	Und	Quant.	Valor Unit	Total
Composição	88377	SINAPI	OPERADOR DE BETONEIRA ESTACIONÁRIA/MISTURADOR COM ENCARGOS COMPLEMENTARES	SEDI - SERVIÇOS DIVERSOS	H	1,0000000	27,09	27,09

Composição Auxiliar	95389	SINAPI	CURSO DE CAPACITAÇÃO PARA OPERADOR DE BETONEIRA ESTACIONÁRIA/MISTURADOR (ENCARGOS COMPLEMENTARES) - HORISTA	SEDI - SERVIÇOS DIVERSOS	H	1,0000000	0,17	0,17	
Insumo	00037373	SINAPI	SEGURO - HORISTA (COLETADO CAIXA - ENCARGOS COMPLEMENTARES)	Taxas	H	1,0000000	0,08	0,08	
Insumo	00043488	SINAPI	EPI - FAMÍLIA OPERADOR ESCAVADEIRA - HORISTA (ENCARGOS COMPLEMENTARES - COLETADO CAIXA)	Equipamento	H	1,0000000	0,89	0,89	
Insumo	00037372	SINAPI	EXAMES - HORISTA (COLETADO CAIXA - ENCARGOS COMPLEMENTARES)	Material	H	1,0000000	1,43	1,43	
Insumo	00037371	SINAPI	TRANSPORTE - HORISTA (COLETADO CAIXA - ENCARGOS COMPLEMENTARES)	Serviços	H	1,0000000	0,57	0,57	
Insumo	00043464	SINAPI	FERRAMENTAS - FAMÍLIA OPERADOR ESCAVADEIRA - HORISTA (ENCARGOS COMPLEMENTARES - COLETADO CAIXA)	Equipamento	H	1,0000000	0,01	0,01	
Insumo	00037666	SINAPI	OPERADOR DE BETONEIRA ESTACIONARIA / MISTURADOR (HORISTA)	Mão de Obra	H	1,0000000	21,48	21,48	
Insumo	00037370	SINAPI	ALIMENTAÇÃO - HORISTA (COLETADO CAIXA - ENCARGOS COMPLEMENTARES)	Material	H	1,0000000	2,46	2,46	
				MO sem LS =>	10,16	LS =>	11,49	MO com LS =>	21,65
				Valor do BDI =>	5,51			Valor com BDI =>	32,60

				valor do BDI =>	5,51		valor com BDI =>	32,00	
	Código	Banco	Descrição	Tipo	Und	Quant.	Valor Unit	Total	
Composição	88294	SINAPI	OPERADOR DE ESCAVADEIRA COM ENCARGOS COMPLEMENTARES	SEDI - SERVIÇOS DIVERSOS	H	1,0000000	30,25	30,25	
Composição Auxiliar	95357	SINAPI	CURSO DE CAPACITAÇÃO PARA OPERADOR DE ESCAVADEIRA (ENCARGOS COMPLEMENTARES) - HORISTA	SEDI - SERVIÇOS DIVERSOS	H	1,0000000	0,28	0,28	
Insumo	00043464	SINAPI	FERRAMENTAS - FAMÍLIA OPERADOR ESCAVADEIRA - HORISTA (ENCARGOS COMPLEMENTARES - COLETADO CAIXA)	Equipamento	H	1,0000000	0,01	0,01	
Insumo	00037373	SINAPI	SEGURO - HORISTA (COLETADO CAIXA - ENCARGOS COMPLEMENTARES)	Taxas	H	1,0000000	0,08	0,08	
Insumo	00037370	SINAPI	ALIMENTACAO - HORISTA (COLETADO CAIXA - ENCARGOS COMPLEMENTARES)	Material	H	1,0000000	2,46	2,46	
Insumo	00004234	SINAPI	OPERADOR DE ESCAVADEIRA (HORISTA)	Mão de Obra	H	1,0000000	24,53	24,53	
Insumo	00037372	SINAPI	EXAMES - HORISTA (COLETADO CAIXA - ENCARGOS COMPLEMENTARES)	Material	H	1,0000000	1,43	1,43	
Insumo	00043488	SINAPI	EPI - FAMÍLIA OPERADOR ESCAVADEIRA - HORISTA (ENCARGOS COMPLEMENTARES - COLETADO CAIXA)	Equipamento	H	1,0000000	0,89	0,89	
Insumo	00037371	SINAPI	TRANSPORTE - HORISTA (COLETADO CAIXA - ENCARGOS COMPLEMENTARES)	Serviços	H	1,0000000	0,57	0,57	
				MO sem LS =>	11,64	LS =>	13,17	MO com LS =>	24,81
				Valor do BDI =>	6,15	Valor com BDI =>			36,40

	Código	Banco	Descrição	Tipo	Und	Quant.	Valor Unit	Total	
Composição	88295	SINAPI	OPERADOR DE GUINCHO COM ENCARGOS COMPLEMENTARES	SEDI - SERVIÇOS DIVERSOS	H	1,0000000	27,27	27,27	
Composição Auxiliar	95358	SINAPI	CURSO DE CAPACITAÇÃO PARA OPERADOR DE GUINCHO (ENCARGOS COMPLEMENTARES) - HORISTA	SEDI - SERVIÇOS DIVERSOS	H	1,0000000	0,35	0,35	
Insumo	00037373	SINAPI	SEGURO - HORISTA (COLETADO CAIXA - ENCARGOS COMPLEMENTARES)	Taxas	H	1,0000000	0,08	0,08	
Insumo	00004253	SINAPI	OPERADOR DE GUINCHO OU GUINCHERO (HORISTA)	Mão de Obra	H	1,0000000	21,48	21,48	
Insumo	00037372	SINAPI	EXAMES - HORISTA (COLETADO CAIXA - ENCARGOS COMPLEMENTARES)	Material	H	1,0000000	1,43	1,43	
Insumo	00043464	SINAPI	FERRAMENTAS - FAMÍLIA OPERADOR ESCAVADEIRA - HORISTA (ENCARGOS COMPLEMENTARES - COLETADO CAIXA)	Equipamento	H	1,0000000	0,01	0,01	
Insumo	00043488	SINAPI	EPI - FAMÍLIA OPERADOR ESCAVADEIRA - HORISTA (ENCARGOS COMPLEMENTARES - COLETADO CAIXA)	Equipamento	H	1,0000000	0,89	0,89	
Insumo	00037370	SINAPI	ALIMENTAÇÃO - HORISTA (COLETADO CAIXA - ENCARGOS COMPLEMENTARES)	Material	H	1,0000000	2,46	2,46	
Insumo	00037371	SINAPI	TRANSPORTE - HORISTA (COLETADO CAIXA - ENCARGOS COMPLEMENTARES)	Serviços	H	1,0000000	0,57	0,57	
				MO sem LS =>	10,24	LS =>	11,59	MO com LS =>	21,83
				Valor do BDI =>	5,54	Valor com BDI =>			32,81

	Código	Banco	Descrição	Tipo	Und	Quant.	Valor Unit	Total	
Composição	88298	SINAPI	OPERADOR DE MARTELETE OU MARTELETEIRO COM ENCARGOS COMPLEMENTARES	SEDI - SERVIÇOS DIVERSOS	H	1,0000000	23,93	23,93	
Composição Auxiliar	95361	SINAPI	CURSO DE CAPACITAÇÃO PARA OPERADOR DE MARTELETE OU MARTELETEIRO (ENCARGOS COMPLEMENTARES) - HORISTA	SEDI - SERVIÇOS DIVERSOS	H	1,0000000	0,15	0,15	
Insumo	00043464	SINAPI	FERRAMENTAS - FAMÍLIA OPERADOR ESCAVADEIRA - HORISTA (ENCARGOS COMPLEMENTARES - COLETADO CAIXA)	Equipamento	H	1,0000000	0,01	0,01	
Insumo	00037370	SINAPI	ALIMENTAÇÃO - HORISTA (COLETADO CAIXA - ENCARGOS COMPLEMENTARES)	Material	H	1,0000000	2,46	2,46	
Insumo	00037372	SINAPI	EXAMES - HORISTA (COLETADO CAIXA - ENCARGOS COMPLEMENTARES)	Material	H	1,0000000	1,43	1,43	
Insumo	00037373	SINAPI	SEGURO - HORISTA (COLETADO CAIXA - ENCARGOS COMPLEMENTARES)	Taxas	H	1,0000000	0,08	0,08	
Insumo	00043488	SINAPI	EPI - FAMÍLIA OPERADOR ESCAVADEIRA - HORISTA (ENCARGOS COMPLEMENTARES - COLETADO CAIXA)	Equipamento	H	1,0000000	0,89	0,89	
Insumo	00004257	SINAPI	OPERADOR DE MARTELETE OU MARTELETEIRO (HORISTA)	Mão de Obra	H	1,0000000	18,34	18,34	
Insumo	00037371	SINAPI	TRANSPORTE - HORISTA (COLETADO CAIXA - ENCARGOS COMPLEMENTARES)	Serviços	H	1,0000000	0,57	0,57	
				MO sem LS =>	8,67	LS =>	9,82	MO com LS =>	18,49
				Valor do BDI =>	4,86	Valor com BDI =>			28,79

	Código	Banco	Descrição	Tipo	Und	Quant.	Valor Unit	Total	
Composição	88297	SINAPI	OPERADOR DE MÁQUINAS E EQUIPAMENTOS COM ENCARGOS COMPLEMENTARES	SEDI - SERVIÇOS DIVERSOS	H	1,0000000	27,16	27,16	
Composição Auxiliar	95360	SINAPI	CURSO DE CAPACITAÇÃO PARA OPERADOR DE MÁQUINAS E EQUIPAMENTOS (ENCARGOS COMPLEMENTARES) - HORISTA	SEDI - SERVIÇOS DIVERSOS	H	1,0000000	0,24	0,24	
Insumo	00037372	SINAPI	EXAMES - HORISTA (COLETADO CAIXA - ENCARGOS COMPLEMENTARES)	Material	H	1,0000000	1,43	1,43	
Insumo	00037370	SINAPI	ALIMENTAÇÃO - HORISTA (COLETADO CAIXA - ENCARGOS COMPLEMENTARES)	Material	H	1,0000000	2,46	2,46	
Insumo	00037371	SINAPI	TRANSPORTE - HORISTA (COLETADO CAIXA - ENCARGOS COMPLEMENTARES)	Serviços	H	1,0000000	0,57	0,57	
Insumo	00004230	SINAPI	OPERADOR DE MAQUINAS E TRATORES DIVERSOS - TERRAPLANAGEM (HORISTA)	Mão de Obra	H	1,0000000	21,48	21,48	
Insumo	00037373	SINAPI	SEGURO - HORISTA (COLETADO CAIXA - ENCARGOS COMPLEMENTARES)	Taxas	H	1,0000000	0,08	0,08	
Insumo	00043488	SINAPI	EPI - FAMÍLIA OPERADOR ESCAVADEIRA - HORISTA (ENCARGOS COMPLEMENTARES - COLETADO CAIXA)	Equipamento	H	1,0000000	0,89	0,89	
Insumo	00043464	SINAPI	FERRAMENTAS - FAMÍLIA OPERADOR ESCAVADEIRA - HORISTA (ENCARGOS COMPLEMENTARES - COLETADO CAIXA)	Equipamento	H	1,0000000	0,01	0,01	
				MO sem LS =>	10,19	LS =>	11,53	MO com LS =>	21,72
				Valor do BDI =>	5,52	Valor com BDI =>			32,68

	Código	Banco	Descrição	Tipo	Und	Quant.	Valor Unit	Total
Composição	88309	SINAPI	PEDREIRO COM ENCARGOS COMPLEMENTARES	SEDI - SERVIÇOS DIVERSOS	H	1,0000000	27,39	27,39
Composição Auxiliar	95371	SINAPI	CURSO DE CAPACITAÇÃO PARA PEDREIRO (ENCARGOS COMPLEMENTARES) - HORISTA	SEDI - SERVIÇOS DIVERSOS	H	1,0000000	0,43	0,43
Insumo	00037373	SINAPI	SEGURO - HORISTA (COLETADO CAIXA - ENCARGOS COMPLEMENTARES)	Taxas	H	1,0000000	0,08	0,08
Insumo	00037371	SINAPI	TRANSPORTE - HORISTA (COLETADO CAIXA - ENCARGOS COMPLEMENTARES)	Serviços	H	1,0000000	0,57	0,57
Insumo	00043489	SINAPI	EPI - FAMÍLIA PEDREIRO - HORISTA (ENCARGOS COMPLEMENTARES - COLETADO CAIXA)	Equipamento	H	1,0000000	1,31	1,31
Insumo	00004750	SINAPI	PEDREIRO (HORISTA)	Mão de Obra	H	1,0000000	20,33	20,33
Insumo	00037370	SINAPI	ALIMENTAÇÃO - HORISTA (COLETADO CAIXA - ENCARGOS COMPLEMENTARES)	Material	H	1,0000000	2,46	2,46

	00037372	SINAPI	EXAMES - HORISTA (COLETADO CAIXA - ENCARGOS COMPLEMENTARES)	Material	H	1,0000000	1,43	1,43	
Insumo	00043465	SINAPI	FERRAMENTAS - FAMILIA PEDREIRO - HORISTA (ENCARGOS COMPLEMENTARES - COLETADO CAIXA)	Equipamento	H	1,0000000	0,78	0,78	
				MO sem LS =>	9,74	LS =>	11,02	MO com LS =>	20,76
				Valor do BDI =>	5,57			Valor com BDI =>	32,96
	Código	Banco	Descrição	Tipo	Und	Quant.	Valor Unit	Total	
Composição	97735	SINAPI	PEÇA RETANGULAR PRÉ-MOLDADA, VOLUME DE CONCRETO DE 30 A 100 LITROS, TAXA DE AÇO APROXIMADA DE 30KG/M². AF_03/2024	FUES - FUNDAÇÕES E ESTRUTURAS	m³	1,0000000	2.626,58	2.626,58	
Composição Auxiliar	88316	SINAPI	SERVENTE COM ENCARGOS COMPLEMENTARES	SEDI - SERVIÇOS DIVERSOS	H	22,4974000	21,71	488,41	
Composição Auxiliar	88261	SINAPI	CARPINTEIRO DE ESQUADRIA COM ENCARGOS COMPLEMENTARES	SEDI - SERVIÇOS DIVERSOS	H	3,6780000	26,03	95,73	
Composição Auxiliar	90587	SINAPI	VIBRADOR DE IMERSÃO, DIÂMETRO DE PONTEIRA 45MM, MOTOR ELÉTRICO TRIFÁSICO POTÊNCIA DE 2 CV - CHI DIURNO. AF_06/2015	CHOR - CUSTOS HORÁRIOS DE MÁQUINAS E EQUIPAMENTOS	CHI	12,7788000	0,48	6,13	
Composição Auxiliar	91692	SINAPI	SERRA CIRCULAR DE BANCADA COM MOTOR ELÉTRICO POTÊNCIA DE 5HP, COM COIFA PARA DISCO 10" - CHP DIURNO. AF_08/2015	CHOR - CUSTOS HORÁRIOS DE MÁQUINAS E EQUIPAMENTOS	CHP	0,3130000	28,87	9,03	
Composição Auxiliar	94972	SINAPI	CONCRETO FCK = 30MPa, TRAÇO 1:2,1:2,5 (EM MASSA SECA DE CIMENTO/ AREIA MÉDIA/ BRITA 1) - PREPARO MECÂNICO COM BETONEIRA 600 L. AF_05/2021	FUES - FUNDAÇÕES E ESTRUTURAS	m³	1,2000000	687,97	825,56	
Composição Auxiliar	88239	SINAPI	AJUDANTE DE CARPINTEIRO COM ENCARGOS COMPLEMENTARES	SEDI - SERVIÇOS DIVERSOS	H	0,7356000	22,20	16,33	
Composição Auxiliar	91693	SINAPI	SERRA CIRCULAR DE BANCADA COM MOTOR ELÉTRICO POTÊNCIA DE 5HP, COM COIFA PARA DISCO 10" - CHI DIURNO. AF_08/2015	CHOR - CUSTOS HORÁRIOS DE MÁQUINAS E EQUIPAMENTOS	CHI	0,4226000	27,30	11,53	
Composição Auxiliar	88309	SINAPI	PEDREIRO COM ENCARGOS COMPLEMENTARES	SEDI - SERVIÇOS DIVERSOS	H	22,4974000	27,39	616,20	
Composição Auxiliar	90586	SINAPI	VIBRADOR DE IMERSÃO, DIÂMETRO DE PONTEIRA 45MM, MOTOR ELÉTRICO TRIFÁSICO POTÊNCIA DE 2 CV - CHP DIURNO. AF_06/2015	CHOR - CUSTOS HORÁRIOS DE MÁQUINAS E EQUIPAMENTOS	CHP	4,6865000	1,36	6,37	
Composição Auxiliar	92767	SINAPI	ARMAÇÃO DE LAJE DE ESTRUTURA CONVENCIONAL DE CONCRETO ARMADO UTILIZANDO AÇO CA-60 DE 4,2 MM - MONTAGEM. AF_06/2022	FUES - FUNDAÇÕES E ESTRUTURAS	KG	28,9369000	15,43	446,49	
Insumo	00002692	SINAPI	DESMOLDANTE PROTETOR PARA FORMAS DE MADEIRA, DE BASE OLEOSA EMULSIONADA EM AGUA	Material	L	0,0567000	10,75	0,60	
Insumo	00004517	SINAPI	SARRAFO "2,5 X 7,5" CM EM PINUS, MISTA OU EQUIVALENTE DA REGIAO BRUTA	Material	M	4,4770000	3,52	15,75	
Insumo	00001358	SINAPI	CHAPA/PAINEL DE MADEIRA COMPENSADA RESINADA (MADEIRITE RESINADO ROSA) PARA FORMA DE CONCRETO, DE 2200 X 1100 MM, E = 17 MM	Material	M²	1,3112000	62,96	82,55	
Insumo	00020247	SINAPI	PREGO DE AÇO POLIDO COM CABECA 15 X 15 (1 1/4 X 13)	Material	KG	0,2619000	22,53	5,90	
				MO sem LS =>	520,17	LS =>	588,06	MO com LS =>	1.108,23
				Valor do BDI =>	534,24			Valor com BDI =>	3.160,82
	Código	Banco	Descrição	Tipo	Und	Quant.	Valor Unit	Total	
Composição	91278	SINAPI	PLACA VIBRATÓRIA REVERSÍVEL COM MOTOR 4 TEMPOS A GASOLINA, FORÇA CENTRIFUGA DE 25 KN (2500 KGF), POTÊNCIA 5,5 CV - CHI DIURNO. AF_08/2015	CHOR - CUSTOS HORÁRIOS DE MÁQUINAS E EQUIPAMENTOS	CHI	1,0000000	0,67	0,67	
Composição Auxiliar	91273	SINAPI	PLACA VIBRATÓRIA REVERSÍVEL COM MOTOR 4 TEMPOS A GASOLINA, FORÇA CENTRIFUGA DE 25 KN (2500 KGF), POTÊNCIA 5,5 CV - DEPRECIACÃO. AF_08/2015	CHOR - CUSTOS HORÁRIOS DE MÁQUINAS E EQUIPAMENTOS	H	1,0000000	0,53	0,53	
Composição Auxiliar	91274	SINAPI	PLACA VIBRATÓRIA REVERSÍVEL COM MOTOR 4 TEMPOS A GASOLINA, FORÇA CENTRIFUGA DE 25 KN (2500 KGF), POTÊNCIA 5,5 CV - JUROS. AF_08/2015	CHOR - CUSTOS HORÁRIOS DE MÁQUINAS E EQUIPAMENTOS	H	1,0000000	0,14	0,14	
				MO sem LS =>	0,00	LS =>	0,00	MO com LS =>	0,00
				Valor do BDI =>	0,13			Valor com BDI =>	0,80
	Código	Banco	Descrição	Tipo	Und	Quant.	Valor Unit	Total	
Composição	91277	SINAPI	PLACA VIBRATÓRIA REVERSÍVEL COM MOTOR 4 TEMPOS A GASOLINA, FORÇA CENTRIFUGA DE 25 KN (2500 KGF), POTÊNCIA 5,5 CV - CHP DIURNO. AF_08/2015	CHOR - CUSTOS HORÁRIOS DE MÁQUINAS E EQUIPAMENTOS	CHP	1,0000000	9,80	9,80	
Composição Auxiliar	91274	SINAPI	PLACA VIBRATÓRIA REVERSÍVEL COM MOTOR 4 TEMPOS A GASOLINA, FORÇA CENTRIFUGA DE 25 KN (2500 KGF), POTÊNCIA 5,5 CV - JUROS. AF_08/2015	CHOR - CUSTOS HORÁRIOS DE MÁQUINAS E EQUIPAMENTOS	H	1,0000000	0,14	0,14	
Composição Auxiliar	91273	SINAPI	PLACA VIBRATÓRIA REVERSÍVEL COM MOTOR 4 TEMPOS A GASOLINA, FORÇA CENTRIFUGA DE 25 KN (2500 KGF), POTÊNCIA 5,5 CV - DEPRECIACÃO. AF_08/2015	CHOR - CUSTOS HORÁRIOS DE MÁQUINAS E EQUIPAMENTOS	H	1,0000000	0,53	0,53	
Composição Auxiliar	91275	SINAPI	PLACA VIBRATÓRIA REVERSÍVEL COM MOTOR 4 TEMPOS A GASOLINA, FORÇA CENTRIFUGA DE 25 KN (2500 KGF), POTÊNCIA 5,5 CV - MANUTENÇÃO. AF_08/2015	CHOR - CUSTOS HORÁRIOS DE MÁQUINAS E EQUIPAMENTOS	H	1,0000000	0,67	0,67	
Composição Auxiliar	91276	SINAPI	PLACA VIBRATÓRIA REVERSÍVEL COM MOTOR 4 TEMPOS A GASOLINA, FORÇA CENTRIFUGA DE 25 KN (2500 KGF), POTÊNCIA 5,5 CV - MATERIAIS NA OPERAÇÃO. AF_08/2015	CHOR - CUSTOS HORÁRIOS DE MÁQUINAS E EQUIPAMENTOS	H	1,0000000	8,46	8,46	
				MO sem LS =>	0,00	LS =>	0,00	MO com LS =>	0,00
				Valor do BDI =>	1,99			Valor com BDI =>	11,79
	Código	Banco	Descrição	Tipo	Und	Quant.	Valor Unit	Total	
Composição	91273	SINAPI	PLACA VIBRATÓRIA REVERSÍVEL COM MOTOR 4 TEMPOS A GASOLINA, FORÇA CENTRIFUGA DE 25 KN (2500 KGF), POTÊNCIA 5,5 CV - DEPRECIACÃO. AF_08/2015	CHOR - CUSTOS HORÁRIOS DE MÁQUINAS E EQUIPAMENTOS	H	1,0000000	0,53	0,53	
Insumo	00001442	SINAPI	COMPACTADOR DE SOLO TIPO PLACA VIBRATORIA REVERSIVEL, A GASOLINA 4 TEMPOS, PESO 125 A 150 KG, FORCA CENTRIF. 2500 A 2800 KGF, LARG. TRABALHO 400 A 450 MM, FREQ. VIBRACAO 4300 A 4500 RPM, VELOC. TRABALHO 15 A 20 M/MIN, POT. 5,5 A 6,0 HP	Equipamento	UN	0,0000533	10.129,23	0,53	
				MO sem LS =>	0,00	LS =>	0,00	MO com LS =>	0,00
				Valor do BDI =>	0,10			Valor com BDI =>	0,63
	Código	Banco	Descrição	Tipo	Und	Quant.	Valor Unit	Total	
Composição	91274	SINAPI	PLACA VIBRATÓRIA REVERSÍVEL COM MOTOR 4 TEMPOS A GASOLINA, FORÇA CENTRIFUGA DE 25 KN (2500 KGF), POTÊNCIA 5,5 CV - JUROS. AF_08/2015	CHOR - CUSTOS HORÁRIOS DE MÁQUINAS E EQUIPAMENTOS	H	1,0000000	0,14	0,14	
Insumo	00001442	SINAPI	COMPACTADOR DE SOLO TIPO PLACA VIBRATORIA REVERSIVEL, A GASOLINA 4 TEMPOS, PESO 125 A 150 KG, FORCA CENTRIF. 2500 A 2800 KGF, LARG. TRABALHO 400 A 450 MM, FREQ. VIBRACAO 4300 A 4500 RPM, VELOC. TRABALHO 15 A 20 M/MIN, POT. 5,5 A 6,0 HP	Equipamento	UN	0,0000143	10.129,23	0,14	
				MO sem LS =>	0,00	LS =>	0,00	MO com LS =>	0,00
				Valor do BDI =>	0,02			Valor com BDI =>	0,16
	Código	Banco	Descrição	Tipo	Und	Quant.	Valor Unit	Total	
Composição	91275	SINAPI	PLACA VIBRATÓRIA REVERSÍVEL COM MOTOR 4 TEMPOS A GASOLINA, FORÇA CENTRIFUGA DE 25 KN (2500 KGF), POTÊNCIA 5,5 CV - MANUTENÇÃO. AF_08/2015	CHOR - CUSTOS HORÁRIOS DE MÁQUINAS E EQUIPAMENTOS	H	1,0000000	0,67	0,67	
Insumo	00001442	SINAPI	COMPACTADOR DE SOLO TIPO PLACA VIBRATORIA REVERSIVEL, A GASOLINA 4 TEMPOS, PESO 125 A 150 KG, FORCA CENTRIF. 2500 A 2800 KGF, LARG. TRABALHO 400 A 450 MM, FREQ. VIBRACAO 4300 A 4500 RPM, VELOC. TRABALHO 15 A 20 M/MIN, POT. 5,5 A 6,0 HP	Equipamento	UN	0,0000667	10.129,23	0,67	
				MO sem LS =>	0,00	LS =>	0,00	MO com LS =>	0,00
				Valor do BDI =>	0,13			Valor com BDI =>	0,80
	Código	Banco	Descrição	Tipo	Und	Quant.	Valor Unit	Total	
Composição	91276	SINAPI	PLACA VIBRATÓRIA REVERSÍVEL COM MOTOR 4 TEMPOS A GASOLINA, FORÇA CENTRIFUGA DE 25 KN (2500 KGF), POTÊNCIA 5,5 CV - MATERIAIS NA OPERAÇÃO. AF_08/2015	CHOR - CUSTOS HORÁRIOS DE MÁQUINAS E EQUIPAMENTOS	H	1,0000000	8,46	8,46	
Insumo	00004222	SINAPI	GASOLINA COMUM	Material	L	1,4400000	5,88	8,46	
				MO sem LS =>	0,00	LS =>	0,00	MO com LS =>	0,00



				Valor do BDI =>	1,72		Valor com BDI =>	10,18
	Código	Banco	Descrição	Tipo	Und	Quant.	Valor Unit	Total
Composição	101619	SINAPI	PREPARO DE FUNDO DE VALA COM LARGURA MENOR QUE 1,5 M, COM CAMADA DE BRITA, LANÇAMENTO MANUAL. AF_08/2020	MOVT - MOVIMENTO DE TERRA	m³	1,0000000	469,98	469,98
Composição Auxiliar	91534	SINAPI	COMPACTADOR DE SOLOS DE PERCUSSÃO (SOQUETE) COM MOTOR A GASOLINA 4 TEMPOS, POTÊNCIA 4 CV - CHI DIURNO. AF_08/2015	CHOR - CUSTOS HORÁRIOS DE MÁQUINAS E EQUIPAMENTOS	CHI	0,0666000	28,16	1,87
Composição Auxiliar	91533	SINAPI	COMPACTADOR DE SOLOS DE PERCUSSÃO (SOQUETE) COM MOTOR A GASOLINA 4 TEMPOS, POTÊNCIA 4 CV - CHP DIURNO. AF_08/2015	CHOR - CUSTOS HORÁRIOS DE MÁQUINAS E EQUIPAMENTOS	CHP	0,0718000	35,20	2,52
Composição Auxiliar	88316	SINAPI	SERVENTE COM ENCARGOS COMPLEMENTARES	SEDI - SERVIÇOS DIVERSOS	H	3,7407000	21,71	81,21
Composição Auxiliar	88309	SINAPI	PEDREIRO COM ENCARGOS COMPLEMENTARES	SEDI - SERVIÇOS DIVERSOS	H	2,4938000	27,39	68,30
Composição Auxiliar	00004720	SINAPI	PEDRA BRITADA N. 0, OU PEDRISCO (4,8 A 9,5 MM) POSTO PEDREIRA/FORNECEDOR, SEM FRETE	Material	M³	1,1000000	287,35	316,08
				MO sem LS =>	52,33	LS =>	59,17	111,50
				Valor do BDI =>	95,59		Valor com BDI =>	565,57

	Código	Banco	Descrição	Tipo	Und	Quant.	Valor Unit	Total
Composição	134	ORSE	Pilar e vigas de madeira, seção 10x18cm a 20x20cm, em massaranduba, angelim ou madeira de lei	Escoramento em Edificações	m³	1,0000000	7.094,41	7.094,41
Item	Código	Banco	Descrição	Tipo	Und	Quant.	Valor Unit	Total
Insumo	3130	ORSE	Pilar e vigas de madeira, em massaranduba ou angelim, seção 10x18cm a 20x20cm	Material	m³	1,0000000	6.880,00	6.880,00
Composição	10549	ORSE	Encargos Complementares - Servente	Provisórios	h	3,3300000	3,88	12,92
Insumo	00006111/SIN API	ORSE	Servente de obras (horista)	Mão de Obra	h	3,3300000	14,58	48,55
Composição	10551	ORSE	Encargos Complementares - Carpinteiro	Provisórios	h	6,6700000	3,79	25,27
Insumo	00001213/SIN API	ORSE	Carpinteiro de formas para concreto (horista)	Mão de Obra	h	6,6700000	19,02	126,86

**Detalhamento de Cálculo ORSE**

Item	Código	Banco	Descrição	Tipo	Und	Quant.	Valor Unit	Total
Insumo	3130	ORSE	Pilar e vigas de madeira, em massaranduba ou angelim, seção 10x18cm a 20x20cm	Material	m³	1,0000000	6.880,00	6.880,00
Insumo	00012892/SIN API	ORSE	Luva raspa de couro, cano curto (punho *7" cm)	Material	par	0,0230000	11,28	0,25
Insumo	1651	ORSE	Óculos branco proteção	Material	pr	0,0073330	7,00	0,05
Insumo	158	ORSE	Almoço (Participação do empregador)	Material	un	1,0180000	14,00	14,25
Insumo	10517	ORSE	Exames admissionais/demissionais (checkup)	Serviços	cj	0,0040000	300,00	1,20
Insumo	00002711/SIN API	ORSE	Carrinho de mão, em aço, com capacidade de *45 a 65" l / *100" kg, pneu com camara	Material	un	0,0006660	175,45	0,11
Insumo	00012893/SIN API	ORSE	Bota de segurança com biqueira de aço e colarinho acolchoado	Material	par	0,0073330	76,67	0,56
Insumo	10492	ORSE	Cesta Básica	Material	un	0,0450000	205,00	9,22
Insumo	10596	ORSE	Protetor auricular	Material	un	0,0450000	4,90	0,22
Insumo	4728	ORSE	Talhadeira chata 10"	Material	un	0,0009990	18,58	0,01
Insumo	10761	ORSE	Refeição - café da manhã ( café com leite e dois pães com manteiga)	Serviços	un	1,0180000	5,00	5,09
Insumo	10362	ORSE	Seguro de vida e acidente em grupo	Serviços	un	0,0450000	12,54	0,56
Insumo	941	ORSE	Fardamento com mangas curta	Material	un	0,0150000	196,71	2,95
Insumo	10788	ORSE	Pá quadrada	Material	un	0,0006660	36,90	0,02
Insumo	00012895/SIN API	ORSE	Capacete de segurança aba frontal com suspensão de polietileno, sem jugular (classe b)	Material	un	0,0060000	14,00	0,08
Insumo	4729	ORSE	Marreta 1 kg com cabo	Material	un	0,0003330	37,80	0,01
Insumo	2378	ORSE	Vale transporte	Material	un	0,7495710	4,50	3,37
Insumo	10599	ORSE	Protetor solar fps 30 com 120ml	Material	un	0,0180000	18,00	0,32
Insumo	00012894/SIN API	ORSE	Capa para chuva em pvc com forro de poliéster, com capuz (amarela ou azul)	Material	un	0,0020000	20,85	0,04
Insumo	00006111/SIN API	ORSE	Servente de obras (horista)	Mão de Obra	h	3,3300000	14,58	48,55
Insumo	11249	ORSE	Serra circular elétrica portátil	Equipamento	un	0,0006670	617,95	0,41
Insumo	10577	ORSE	Serrote 40cm	Material	un	0,0006670	29,90	0,01
Insumo	11244	ORSE	Martelo com unha	Material	un	0,0013340	48,95	0,06
Insumo	10578	ORSE	Formão grande	Material	un	0,0013340	15,15	0,02
Insumo	11248	ORSE	Furadeira e Parafusadeira elétrica Bosch ou Similar profissional	Equipamento	un	0,0006670	246,00	0,16
Insumo	10579	ORSE	Chave de fenda chata 30 cm	Material	un	0,0013340	26,89	0,03
Insumo	00001213/SIN API	ORSE	Carpinteiro de formas para concreto (horista)	Mão de Obra	h	6,6700000	19,02	126,86
				MO sem LS =>	82,33	LS =>	93,08	175,41
				Valor do BDI =>	1.443,00		Valor com BDI =>	8.537,41

	Código	Banco	Descrição	Tipo	Und	Quant.	Valor Unit	Total
Composição	2306	ORSE	Pintura de acabamento com aplicação de 02 demãos de esmalte sintético sobre superfícies metálicas - R1	Esmalte Sintético / Óleo	m²	1,0000000	21,10	21,10
Item	Código	Banco	Descrição	Tipo	Und	Quant.	Valor Unit	Total
Insumo	00004783/SIN API	ORSE	Pinor (horista)	Mão de Obra	h	0,4000000	19,02	7,60
Insumo	00003768/SIN API	ORSE	Lixa em folha para ferro, numero 150	Material	un	0,3000000	2,66	0,79
Composição	10549	ORSE	Encargos Complementares - Servente	Provisórios	h	0,2000000	3,88	0,77
Composição	10553	ORSE	Encargos Complementares - Pintor	Provisórios	h	0,4000000	3,95	1,58
Insumo	00006111/SIN API	ORSE	Servente de obras (horista)	Mão de Obra	h	0,2000000	14,58	2,91
Insumo	2226	ORSE	Tinta esmalte sintético (coralit ou similar)	Material	l	0,1800000	41,64	7,49

**Detalhamento de Cálculo ORSE**

Item	Código	Banco	Descrição	Tipo	Und	Quant.	Valor Unit	Total
Insumo	00004783/SIN API	ORSE	Pinor (horista)	Mão de Obra	h	0,4000000	19,02	7,60
Insumo	00003768/SIN API	ORSE	Lixa em folha para ferro, numero 150	Material	un	0,3000000	2,66	0,79
Insumo	00012892/SIN API	ORSE	Luva raspa de couro, cano curto (punho *7" cm)	Material	par	0,0013800	11,28	0,01
Insumo	1651	ORSE	Óculos branco proteção	Material	pr	0,0004800	7,00	0,00
Insumo	158	ORSE	Almoço (Participação do empregador)	Material	un	0,0610800	14,00	0,85

Insumo	10517	ORSE	Exames admissionais/demissionais (checkup)	Serviços	cj	0,0002400	300,00	0,07
Insumo	00002711/SIN API	ORSE	Carrinho de mao, em aco, com capacidade de *45 a 65* l / *100* kg, pneu com camara	Material	un	0,0000400	175,45	0,00
Insumo	00012893/SIN API	ORSE	Bota de seguranca com biqueira de aco e colarinho acolchoado	Material	par	0,0004800	76,67	0,03
Insumo	10492	ORSE	Cesta Básica	Material	un	0,0027000	205,00	0,55
Insumo	10596	ORSE	Protetor auricular	Material	un	0,0027000	4,90	0,01
Insumo	4728	ORSE	Talhadeira chata 10"	Material	un	0,0000600	18,58	0,00
Insumo	10761	ORSE	Refeição - café da manhã ( café com leite e dois pães com manteiga)	Serviços	un	0,0610800	5,00	0,30
Insumo	10362	ORSE	Seguro de vida e acidente em grupo	Serviços	un	0,0027000	12,54	0,03
Insumo	941	ORSE	Fardamento com mangas curta	Material	un	0,0009000	196,71	0,17
Insumo	10788	ORSE	Pá quadrada	Material	un	0,0000400	36,90	0,00
Insumo	00012895/SIN API	ORSE	Capacete de seguranca aba frontal com suspensao de polietileno, sem jugular (classe b)	Material	un	0,0003600	14,00	0,00
Insumo	4729	ORSE	Marreta 1 kg com cabo	Material	un	0,0000200	37,80	0,00
Insumo	2378	ORSE	Vale transporte	Material	un	0,0449800	4,50	0,20
Insumo	10599	ORSE	Protetor solar fps 30 com 120ml	Material	un	0,0010800	18,00	0,01
Insumo	00012894/SIN API	ORSE	Capa para chuva em pvc com forro de poliester, com capuz (amarela ou azul)	Material	un	0,0001200	20,85	0,00
Insumo	4174	ORSE	Desempenadeira de aço lisa, cabo madeira, ref.143, Atlas ou similar	Material	un	0,0002000	12,00	0,00
Insumo	4725	ORSE	Espátula	Material	un	0,0001600	16,82	0,00
Insumo	10583	ORSE	Trincha 3"	Material	un	0,0018000	11,98	0,02
Insumo	11251	ORSE	Pincel de seda 2"	Material	un	0,0018000	26,90	0,04
Insumo	11252	ORSE	Escada de aluminio de abrir com 7 degraus	Material	un	0,0000400	269,00	0,01
Insumo	11250	ORSE	Rolo lâ de carneiro 20cm	Material	un	0,0009200	17,50	0,01
Insumo	00006111/SIN API	ORSE	Servente de obras (horista)	Mão de Obra	h	0,2000000	14,58	2,91
Insumo	2226	ORSE	Tinta esmalte sintético (coralit ou similar)	Material	l	0,1800000	41,64	7,49

MO sem LS => 4,93 LS => 5,58 MO com LS => 10,51  
Valor do BDI => 4,29 Valor do BDI => 25,39

	Código	Banco	Descrição	Tipo	Und	Quant.	Valor Unit	Total
Composição	2308	ORSE	Pintura de acabamento com lixamento e aplicação de 02 demãos de esmalte sintético sobre madeira - R1	Esmalte Sintético / Óleo	m²	1,0000000	20,66	20,66
Item	Código	Banco	Descrição	Tipo	Und	Quant.	Valor Unit	Total
Insumo	00003767/SIN API	ORSE	Lixa em folha para parede ou madeira, numero 120, cor vermelha	Material	un	0,4000000	0,89	0,35
Insumo	00004783/SIN API	ORSE	Pinor (horista)	Mão de Obra	h	0,4000000	19,02	7,60
Insumo	2226	ORSE	Tinta esmalte sintético (coralit ou similar)	Material	l	0,1800000	41,64	7,49
Composição	10549	ORSE	Encargos Complementares - Servente	Provisórios	h	0,2000000	3,88	0,77
Insumo	00006111/SIN API	ORSE	Servente de obras (horista)	Mão de Obra	h	0,2000000	14,58	2,91
Composição	10553	ORSE	Encargos Complementares - Pintor	Provisórios	h	0,4000000	3,95	1,58

**Detalhamento de Cálculo ORSE**

Item	Código	Banco	Descrição	Tipo	Und	Quant.	Valor Unit	Total
Insumo	00003767/SIN API	ORSE	Lixa em folha para parede ou madeira, numero 120, cor vermelha	Material	un	0,4000000	0,89	0,35
Insumo	00004783/SIN API	ORSE	Pinor (horista)	Mão de Obra	h	0,4000000	19,02	7,60
Insumo	2226	ORSE	Tinta esmalte sintético (coralit ou similar)	Material	l	0,1800000	41,64	7,49
Insumo	00012892/SIN API	ORSE	Luva raspa de couro, cano curto (punho *7* cm)	Material	par	0,0013800	11,28	0,01
Insumo	1651	ORSE	Óculos branco proteção	Material	pr	0,0004800	7,00	0,00
Insumo	158	ORSE	Almoço (Participação do empregador)	Material	un	0,0610800	14,00	0,85
Insumo	10517	ORSE	Exames admissionais/demissionais (checkup)	Serviços	cj	0,0002400	300,00	0,07
Insumo	00002711/SIN API	ORSE	Carrinho de mao, em aco, com capacidade de *45 a 65* l / *100* kg, pneu com camara	Material	un	0,0000400	175,45	0,00
Insumo	00012893/SIN API	ORSE	Bota de seguranca com biqueira de aco e colarinho acolchoado	Material	par	0,0004800	76,67	0,03
Insumo	10492	ORSE	Cesta Básica	Material	un	0,0027000	205,00	0,55
Insumo	10596	ORSE	Protetor auricular	Material	un	0,0027000	4,90	0,01
Insumo	4728	ORSE	Talhadeira chata 10"	Material	un	0,0000600	18,58	0,00
Insumo	10761	ORSE	Refeição - café da manhã ( café com leite e dois pães com manteiga)	Serviços	un	0,0610800	5,00	0,30
Insumo	10362	ORSE	Seguro de vida e acidente em grupo	Serviços	un	0,0027000	12,54	0,03
Insumo	941	ORSE	Fardamento com mangas curta	Material	un	0,0009000	196,71	0,17
Insumo	10788	ORSE	Pá quadrada	Material	un	0,0000400	36,90	0,00
Insumo	00012895/SIN API	ORSE	Capacete de seguranca aba frontal com suspensao de polietileno, sem jugular (classe b)	Material	un	0,0003600	14,00	0,00
Insumo	4729	ORSE	Marreta 1 kg com cabo	Material	un	0,0000200	37,80	0,00
Insumo	2378	ORSE	Vale transporte	Material	un	0,0449800	4,50	0,20
Insumo	10599	ORSE	Protetor solar fps 30 com 120ml	Material	un	0,0010800	18,00	0,01
Insumo	00012894/SIN API	ORSE	Capa para chuva em pvc com forro de poliester, com capuz (amarela ou azul)	Material	un	0,0001200	20,85	0,00
Insumo	00006111/SIN API	ORSE	Servente de obras (horista)	Mão de Obra	h	0,2000000	14,58	2,91
Insumo	4174	ORSE	Desempenadeira de aço lisa, cabo madeira, ref.143, Atlas ou similar	Material	un	0,0002000	12,00	0,00
Insumo	4725	ORSE	Espátula	Material	un	0,0001600	16,82	0,00
Insumo	10583	ORSE	Trincha 3"	Material	un	0,0018000	11,98	0,02
Insumo	11251	ORSE	Pincel de seda 2"	Material	un	0,0018000	26,90	0,04
Insumo	11252	ORSE	Escada de aluminio de abrir com 7 degraus	Material	un	0,0000400	269,00	0,01
Insumo	11250	ORSE	Rolo lâ de carneiro 20cm	Material	un	0,0009200	17,50	0,01

MO sem LS => 4,93 LS => 5,58 MO com LS => 10,51  
Valor do BDI => 4,20 Valor do BDI => 24,86

	Código	Banco	Descrição	Tipo	Und	Quant.	Valor Unit	Total
Composição	2311	ORSE	Pintura de acabamento com lixamento, aplicação de 01 demão de tinta à base de zarcão e 02 demãos de tinta esmalte	Esmalte Sintético / Óleo	m²	1,0000000	29,13	29,13
Item	Código	Banco	Descrição	Tipo	Und	Quant.	Valor Unit	Total
Composição	2306	ORSE	Pintura de acabamento com aplicação de 02 demãos de esmalte sintético sobre superfícies metálicas - R1	Esmalte Sintético / Óleo	m²	1,0000000	21,10	21,10
Composição	2304	ORSE	Pintura de proteção sobre superfícies metálicas com aplicação de 01 demão de tinta anti-corrosiva zarcão - R2	Esmalte Sintético / Óleo	m²	1,0000000	7,91	7,91

**Detalhamento de Cálculo ORSE**

Item	Código	Banco	Descrição	Tipo	Und	Quant.	Valor Unit	Total
Insumo	00004783/SIN API	ORSE	Pintor (horista)	Mão de Obra	h	0,6000000	19,02	11,41
Insumo	00003768/SIN API	ORSE	Lixa em folha para ferro, numero 150	Material	un	0,3000000	2,66	0,79
Insumo	00012892/SIN API	ORSE	Luva raspa de couro, cano curto (punho *7* cm)	Material	par	0,0020700	11,28	0,02
Insumo	1651	ORSE	Óculos branco proteção	Material	pr	0,0007200	7,00	0,00
Insumo	158	ORSE	Almoço (Participação do empregador)	Material	un	0,0916200	14,00	1,28
Insumo	10517	ORSE	Exames admissionais/demissionais (checkup)	Serviços	cj	0,0003600	300,00	0,10
Insumo	00002711/SIN API	ORSE	Carrinho de mao, em aco, com capacidade de *45 a 65* l / *100* kg, pneu com camara	Material	un	0,0000600	175,45	0,01
Insumo	00012893/SIN API	ORSE	Bota de segurancra com biqueira de aco e colarinho acolchoado	Material	par	0,0007200	76,67	0,05
Insumo	10492	ORSE	Cesta Básica	Material	un	0,0040500	205,00	0,83
Insumo	10596	ORSE	Protetor auricular	Material	un	0,0040500	4,90	0,01
Insumo	4728	ORSE	Talhadeira chata 10"	Material	un	0,0000900	18,58	0,00
Insumo	10761	ORSE	Refeição - café da manhã ( café com leite e dois pães com manteiga)	Serviços	un	0,0916200	5,00	0,45
Insumo	10362	ORSE	Seguro de vida e acidente em grupo	Serviços	un	0,0040500	12,54	0,05
Insumo	941	ORSE	Fardamento com mangas curta	Material	un	0,0013500	196,71	0,26
Insumo	10788	ORSE	Pá quadrada	Material	un	0,0000600	36,90	0,00
Insumo	00012895/SIN API	ORSE	Capacete de segurancra aba frontal com suspensao de polietileno, sem jugular (classe b)	Material	un	0,0005400	14,00	0,00
Insumo	4729	ORSE	Marreta 1 kg com cabo	Material	un	0,0000300	37,80	0,00
Insumo	2378	ORSE	Vale transporte	Material	un	0,0674700	4,50	0,30
Insumo	10599	ORSE	Protetor solar fps 30 com 120ml	Material	un	0,0016200	18,00	0,02
Insumo	00012894/SIN API	ORSE	Capa para chuva em pvc com forro de poliester, com capuz (amarela ou azul)	Material	un	0,0001800	20,85	0,00
Insumo	4174	ORSE	Desempenadeira de aço lisa, cabo madeira, ref:143, Atlas ou similar	Material	un	0,0003000	12,00	0,00
Insumo	4725	ORSE	Espátula	Material	un	0,0002400	16,82	0,00
Insumo	10583	ORSE	Trincha 3"	Material	un	0,0027000	11,98	0,03
Insumo	11251	ORSE	Pincel de seda 2"	Material	un	0,0027000	26,90	0,07
Insumo	11252	ORSE	Escada de aluminio de abrir com 7 degraus	Material	un	0,0000600	269,00	0,01
Insumo	11250	ORSE	Rolo lâ de carneiro 20cm	Material	un	0,0013800	17,50	0,02
Insumo	00006111/SIN API	ORSE	Servente de obras (horista)	Mão de Obra	h	0,3000000	14,58	4,37
Insumo	2226	ORSE	Tinta esmalte sintético (coralit ou similar)	Material	l	0,1800000	41,64	7,49
Insumo	00003767/SIN API	ORSE	Lixa em folha para parede ou madeira, numero 120, cor vermelha	Material	un	0,2500000	0,89	0,22
Insumo	2446	ORSE	Zarcão anticorrosivo	Material	l	0,0900000	14,94	1,34

MO sem LS => 7,40  
Valor do BDI => 5,92

LS => 8,38  
MO com LS => 15,78  
Valor com BDI => 35,05

	Código	Banco	Descrição	Tipo	Und	Quant.	Valor Unit	Total
Composição	2304	ORSE	Pintura de proteção sobre superfícies metálicas com aplicação de 01 demão de tinta anti-corrosiva zarcão - R2	Esmalte Sintético / Óleo	m²	1,0000000	7,91	7,91
Item	Código	Banco	Descrição	Tipo	Und	Quant.	Valor Unit	Total
Insumo	00003767/SIN API	ORSE	Lixa em folha para parede ou madeira, numero 120, cor vermelha	Material	un	0,2500000	0,89	0,22
Insumo	2446	ORSE	Zarcão anticorrosivo	Material	l	0,0900000	14,94	1,34
Composição	10549	ORSE	Encargos Complementares - Servente	Provisórios	h	0,1000000	3,88	0,38
Insumo	00006111/SIN API	ORSE	Servente de obras (horista)	Mão de Obra	h	0,1000000	14,58	1,45
Insumo	00004783/SIN API	ORSE	Pintor (horista)	Mão de Obra	h	0,2000000	19,02	3,80
Composição	10553	ORSE	Encargos Complementares - Pintor	Provisórios	h	0,2000000	3,95	0,79

**Detalhamento de Cálculo ORSE**

Item	Código	Banco	Descrição	Tipo	Und	Quant.	Valor Unit	Total
Insumo	00003767/SIN API	ORSE	Lixa em folha para parede ou madeira, numero 120, cor vermelha	Material	un	0,2500000	0,89	0,22
Insumo	2446	ORSE	Zarcão anticorrosivo	Material	l	0,0900000	14,94	1,34
Insumo	00012892/SIN API	ORSE	Luva raspa de couro, cano curto (punho *7* cm)	Material	par	0,0006900	11,28	0,00
Insumo	1651	ORSE	Óculos branco proteção	Material	pr	0,0002400	7,00	0,00
Insumo	158	ORSE	Almoço (Participação do empregador)	Material	un	0,0305400	14,00	0,42
Insumo	10517	ORSE	Exames admissionais/demissionais (checkup)	Serviços	cj	0,0001200	300,00	0,03
Insumo	00002711/SIN API	ORSE	Carrinho de mao, em aco, com capacidade de *45 a 65* l / *100* kg, pneu com camara	Material	un	0,0000200	175,45	0,00
Insumo	00012893/SIN API	ORSE	Bota de segurancra com biqueira de aco e colarinho acolchoado	Material	par	0,0002400	76,67	0,01
Insumo	10492	ORSE	Cesta Básica	Material	un	0,0013500	205,00	0,27
Insumo	10596	ORSE	Protetor auricular	Material	un	0,0013500	4,90	0,00
Insumo	4728	ORSE	Talhadeira chata 10"	Material	un	0,0000300	18,58	0,00
Insumo	10761	ORSE	Refeição - café da manhã ( café com leite e dois pães com manteiga)	Serviços	un	0,0305400	5,00	0,15
Insumo	10362	ORSE	Seguro de vida e acidente em grupo	Serviços	un	0,0013500	12,54	0,01

Insumo	941	ORSE	Fardamento com mangas curta	Material	un	0,0004500	196,71	0,08
Insumo	10788	ORSE	Pá quadrada	Material	un	0,0000200	36,90	0,00
Insumo	00012895/SIN API	ORSE	Capacete de segurança aba frontal com suspensão de polietileno, sem jugular (classe b)	Material	un	0,0001800	14,00	0,00
Insumo	4729	ORSE	Marreta 1 kg com cabo	Material	un	0,0000100	37,80	0,00
Insumo	2378	ORSE	Vale transporte	Material	un	0,0224900	4,50	0,10
Insumo	10599	ORSE	Protetor solar fps 30 com 120ml	Material	un	0,0005400	18,00	0,00
Insumo	00012894/SIN API	ORSE	Capa para chuva em pvc com forro de poliester, com capuz (amarela ou azul)	Material	un	0,0000600	20,85	0,00
Insumo	00006111/SIN API	ORSE	Servente de obras (horista)	Mão de Obra	h	0,1000000	14,58	1,45
Insumo	00004783/SIN API	ORSE	Pintor (horista)	Mão de Obra	h	0,2000000	19,02	3,80
Insumo	4174	ORSE	Desempenadeira de aço lisa, cabo madeira, ref:143, Atlas ou similar	Material	un	0,0001000	12,00	0,00
Insumo	4725	ORSE	Espátula	Material	un	0,0000800	16,82	0,00
Insumo	10583	ORSE	Trincha 3"	Material	un	0,0009000	11,98	0,01
Insumo	11251	ORSE	Pincel de seda 2"	Material	un	0,0009000	26,90	0,02
Insumo	11252	ORSE	Escada de aluminio de abrir com 7 degraus	Material	un	0,0000200	269,00	0,00
Insumo	11250	ORSE	Rolo lâ de carneiro 20cm	Material	un	0,0004600	17,50	0,00

Composição	Código	Banco	Descrição	Tipo	Und	Quant.	Valor Unit	Total
	2323	ORSE	Pintura p/ piso c/ aplicação de 2 demãos tinta novacor, cores cerâmica, concreto, verde ou azul - aplicação c/ rôlo - R1	Outras Pinturas	m²	1,0000000	8,89	8,89
Item	Código	Banco	Descrição	Tipo	Und	Quant.	Valor Unit	Total
Composição	10549	ORSE	Encargos Complementares - Servente	Provisórios	h	0,2000000	3,88	0,77
Insumo	2229	ORSE	Tinta novacor piso ou similar	Material	l	0,0720000	9,34	0,67
Composição	10553	ORSE	Encargos Complementares - Pintor	Provisórios	h	0,2000000	3,95	0,79
Insumo	00006111/SIN API	ORSE	Servente de obras (horista)	Mão de Obra	h	0,2000000	14,58	2,91
Insumo	00004783/SIN API	ORSE	Pintor (horista)	Mão de Obra	h	0,2000000	19,02	3,80

**Detalhamento de Cálculo ORSE**

Item	Código	Banco	Descrição	Tipo	Und	Quant.	Valor Unit	Total	
Insumo	00012892/SIN API	ORSE	Luva raspa de couro, cano curto (punho *7" cm)	Material	par	0,0009200	11,28	0,01	
Insumo	1651	ORSE	Óculos branco proteção	Material	pr	0,0003200	7,00	0,00	
Insumo	158	ORSE	Almoço (Participação do empregador)	Material	un	0,0407200	14,00	0,57	
Insumo	10517	ORSE	Exames admissionais/demissionais (checkup)	Serviços	cj	0,0001600	300,00	0,04	
Insumo	00002711/SIN API	ORSE	Carrinho de mão, em aço, com capacidade de *45 a 65" l / *100" kg, pneu com câmara	Material	un	0,0000400	175,45	0,00	
Insumo	00012893/SIN API	ORSE	Bota de segurança com biqueira de aço e colarinho acolchoado	Material	par	0,0003200	76,67	0,02	
Insumo	10492	ORSE	Cesta Básica	Material	un	0,0018000	205,00	0,36	
Insumo	10596	ORSE	Protetor auricular	Material	un	0,0018000	4,90	0,00	
Insumo	4728	ORSE	Talhadeira chata 10"	Material	un	0,0000600	18,58	0,00	
Insumo	10761	ORSE	Refeição - café da manhã ( café com leite e dois pães com manteiga)	Serviços	un	0,0407200	5,00	0,20	
Insumo	10362	ORSE	Seguro de vida e acidente em grupo	Serviços	un	0,0018000	12,54	0,02	
Insumo	941	ORSE	Fardamento com mangas curta	Material	un	0,0006000	196,71	0,11	
Insumo	10788	ORSE	Pá quadrada	Material	un	0,0000400	36,90	0,00	
Insumo	00012895/SIN API	ORSE	Capacete de segurança aba frontal com suspensão de polietileno, sem jugular (classe b)	Material	un	0,0002400	14,00	0,00	
Insumo	4729	ORSE	Marreta 1 kg com cabo	Material	un	0,0000200	37,80	0,00	
Insumo	2378	ORSE	Vale transporte	Material	un	0,0319000	4,50	0,14	
Insumo	10599	ORSE	Protetor solar fps 30 com 120ml	Material	un	0,0007200	18,00	0,01	
Insumo	00012894/SIN API	ORSE	Capa para chuva em pvc com forro de poliéster, com capuz (amarela ou azul)	Material	un	0,0000800	20,85	0,00	
Insumo	2229	ORSE	Tinta novacor piso ou similar	Material	l	0,0720000	9,34	0,67	
Insumo	4174	ORSE	Desempenadeira de aço lisa, cabo madeira, ref.143, Atlas ou similar	Material	un	0,0001000	12,00	0,00	
Insumo	4725	ORSE	Espátula	Material	un	0,0000800	16,82	0,00	
Insumo	10583	ORSE	Trincha 3"	Material	un	0,0009000	11,98	0,01	
Insumo	11251	ORSE	Pincel de seda 2"	Material	un	0,0009000	26,90	0,02	
Insumo	11252	ORSE	Escada de alumínio de abrir com 7 degraus	Material	un	0,0000200	269,00	0,00	
Insumo	11250	ORSE	Rolo lâ de carneiro 20cm	Material	un	0,0004600	17,50	0,00	
Insumo	00006111/SIN API	ORSE	Servente de obras (horista)	Mão de Obra	h	0,2000000	14,58	2,91	
Insumo	00004783/SIN API	ORSE	Pintor (horista)	Mão de Obra	h	0,2000000	19,02	3,80	
MO sem LS =>					3,14	LS =>	3,57	MO com LS =>	6,71
Valor do BDI =>					1,80	Valor com BDI =>			10,69

Composição	Código	Banco	Descrição	Tipo	Und	Quant.	Valor Unit	Total
	2310	ORSE	Pintura para superfícies de madeira com lixamento, aplicação de 01 demão de fundo sintético nivelador e 02 demãos de tinta esmalte ou óleo	Esmalte Sintético / Óleo	m²	1,0000000	30,09	30,09
Item	Código	Banco	Descrição	Tipo	Und	Quant.	Valor Unit	Total
Composição	2308	ORSE	Pintura de acabamento com lixamento e aplicação de 02 demãos de esmalte sintético sobre madeira - R1	Esmalte Sintético / Óleo	m²	1,0000000	20,66	20,66
Composição	2305	ORSE	Aplicação de 01 demão de fundo sintético nivelador sobre superfícies de madeira - R1	Esmalte Sintético / Óleo	m²	1,0000000	9,31	9,31

**Detalhamento de Cálculo ORSE**

Item	Código	Banco	Descrição	Tipo	Und	Quant.	Valor Unit	Total
Insumo	00003767/SIN API	ORSE	Lixa em folha para parede ou madeira, numero 120, cor vermelha	Material	un	0,4000000	0,89	0,35
Insumo	00004783/SIN API	ORSE	Pintor (horista)	Mão de Obra	h	0,6000000	19,02	11,41

Insumo	2226	ORSE	Tinta esmalte sintético (coralit ou similar)	Material	I	0,1800000	41,64	7,49
Insumo	00012892/SIN API	ORSE	Luva raspa de couro, cano curto (punho *7* cm)	Material	par	0,0020700	11,28	0,02
Insumo	1651	ORSE	Óculos branco proteção	Material	pr	0,0007200	7,00	0,00
Insumo	158	ORSE	Almoço (Participação do empregador)	Material	un	0,0916200	14,00	1,28
Insumo	10517	ORSE	Exames admissionais/demissionais (checkup)	Serviços	cj	0,0003600	300,00	0,10
Insumo	00002711/SIN API	ORSE	Carrinho de mao, em aco, com capacidade de *45 a 65* l / *100* kg, pneu com camara	Material	un	0,0000600	175,45	0,01
Insumo	00012893/SIN API	ORSE	Bota de segurancia com biqueira de aco e colarinho acolchoado	Material	par	0,0007200	76,67	0,05
Insumo	10492	ORSE	Cesta Básica	Material	un	0,0040500	205,00	0,83
Insumo	10596	ORSE	Protetor auricular	Material	un	0,0040500	4,90	0,01
Insumo	4728	ORSE	Talhadeira chata 10"	Material	un	0,0000900	18,58	0,00
Insumo	10761	ORSE	Refeição - café da manhã ( café com leite e dois pães com manteiga)	Serviços	un	0,0916200	5,00	0,45
Insumo	10362	ORSE	Seguro de vida e acidente em grupo	Serviços	un	0,0040500	12,54	0,05
Insumo	941	ORSE	Fardamento com mangas curta	Material	un	0,0013500	196,71	0,26
Insumo	10788	ORSE	Pá quadrada	Material	un	0,0000600	36,90	0,00
Insumo	00012895/SIN API	ORSE	Capacete de segurancia aba frontal com suspensao de polietileno, sem jugular (classe b)	Material	un	0,0005400	14,00	0,00
Insumo	4729	ORSE	Marreta 1 kg com cabo	Material	un	0,0000300	37,80	0,00
Insumo	2378	ORSE	Vale transporte	Material	un	0,0674700	4,50	0,30
Insumo	10599	ORSE	Protetor solar fps 30 com 120ml	Material	un	0,0016200	18,00	0,02
Insumo	00012894/SIN API	ORSE	Capa para chuva em pvc com forro de poliester, com capuz (amarela ou azul)	Material	un	0,0001800	20,85	0,00
Insumo	00006111/SIN API	ORSE	Servente de obras (horista)	Mão de Obra	h	0,3000000	14,58	4,37
Insumo	4174	ORSE	Desempenadeira de aço lisa, cabo madeira, ref:143, Atlas ou similar	Material	un	0,0003000	12,00	0,00
Insumo	4725	ORSE	Espátula	Material	un	0,0002400	16,82	0,00
Insumo	10583	ORSE	Trincha 3"	Material	un	0,0027000	11,98	0,03
Insumo	11251	ORSE	Pincel de seda 2"	Material	un	0,0027000	26,90	0,07
Insumo	11252	ORSE	Escada de aluminio de abrir com 7 degraus	Material	un	0,0000600	269,00	0,01
Insumo	11250	ORSE	Rolo lâ de carneiro 20cm	Material	un	0,0013800	17,50	0,02
Insumo	1032	ORSE	Fundo sintético nivelador selador (coralit ou similar)	Material	I	0,0900000	32,91	2,96

MO sem LS => 7,40 LS => 8,38 MO com LS => 15,78  
Valor do BDI => 6,12 Valor com BDI => 36,21

	Código	Banco	Descrição	Tipo	Und	Quant.	Valor Unit	Total
Composição	2309	ORSE	Pintura sobre superficies de madeira com aplicação de 01 demão de fundo sintético nivelador, 01 demão de massa a óleo e 02 demãos de tinta esmalte	Esmalte Sintético / Óleo	m²	1,0000000	55,70	55,70
Item	Código	Banco	Descrição	Tipo	Und	Quant.	Valor Unit	Total
Composição	2303	ORSE	Emassamento de superficie, com aplicação de 01 demão de massa a óleo, lixamento e retoques	Esmalte Sintético / Óleo	m²	1,0000000	25,50	25,50
Composição	2305	ORSE	Aplicação de 01 demão de fundo sintético nivelador sobre superficies de madeira - R1	Esmalte Sintético / Óleo	m²	1,0000000	9,31	9,31
Composição	2308	ORSE	Pintura de acabamento com lixamento e aplicação de 02 demãos de esmalte sintético sobre madeira - R1	Esmalte Sintético / Óleo	m²	1,0000000	20,66	20,66

**Detalhamento de Cálculo ORSE**

Item	Código	Banco	Descrição	Tipo	Und	Quant.	Valor Unit	Total
Insumo	00004783/SIN API	ORSE	Pinor (horista)	Mão de Obra	h	0,9500000	19,02	18,06
Insumo	00003767/SIN API	ORSE	Lixa em folha para parede ou madeira, numero 120, cor vermelha	Material	un	0,9000000	0,89	0,80
Insumo	00012892/SIN API	ORSE	Luva raspa de couro, cano curto (punho *7* cm)	Material	par	0,0034500	11,28	0,03
Insumo	1651	ORSE	Óculos branco proteção	Material	pr	0,0012000	7,00	0,00
Insumo	158	ORSE	Almoço (Participação do empregador)	Material	un	0,1527000	14,00	2,13
Insumo	10517	ORSE	Exames admissionais/demissionais (checkup)	Serviços	cj	0,0006000	300,00	0,18
Insumo	00002711/SIN API	ORSE	Carrinho de mao, em aco, com capacidade de *45 a 65* l / *100* kg, pneu com camara	Material	un	0,0001100	175,45	0,01
Insumo	00012893/SIN API	ORSE	Bota de segurancia com biqueira de aco e colarinho acolchoado	Material	par	0,0012000	76,67	0,09
Insumo	10492	ORSE	Cesta Básica	Material	un	0,0067500	205,00	1,38
Insumo	10596	ORSE	Protetor auricular	Material	un	0,0067500	4,90	0,03
Insumo	4728	ORSE	Talhadeira chata 10"	Material	un	0,0001650	18,58	0,00
Insumo	10761	ORSE	Refeição - café da manhã ( café com leite e dois pães com manteiga)	Serviços	un	0,1527000	5,00	0,76
Insumo	10362	ORSE	Seguro de vida e acidente em grupo	Serviços	un	0,0067500	12,54	0,08
Insumo	941	ORSE	Fardamento com mangas curta	Material	un	0,0022500	196,71	0,44
Insumo	10788	ORSE	Pá quadrada	Material	un	0,0001100	36,90	0,00
Insumo	00012895/SIN API	ORSE	Capacete de segurancia aba frontal com suspensao de polietileno, sem jugular (classe b)	Material	un	0,0009000	14,00	0,01
Insumo	4729	ORSE	Marreta 1 kg com cabo	Material	un	0,0000550	37,80	0,00
Insumo	2378	ORSE	Vale transporte	Material	un	0,1138850	4,50	0,51
Insumo	10599	ORSE	Protetor solar fps 30 com 120ml	Material	un	0,0027000	18,00	0,04
Insumo	00012894/SIN API	ORSE	Capa para chuva em pvc com forro de poliester, com capuz (amarela ou azul)	Material	un	0,0003000	20,85	0,00
Insumo	00006111/SIN API	ORSE	Servente de obras (horista)	Mão de Obra	h	0,5500000	14,58	8,01
Insumo	4174	ORSE	Desempenadeira de aço lisa, cabo madeira, ref:143, Atlas ou similar	Material	un	0,0004750	12,00	0,00
Insumo	4725	ORSE	Espátula	Material	un	0,0003800	16,82	0,00
Insumo	10583	ORSE	Trincha 3"	Material	un	0,0042750	11,98	0,05
Insumo	11251	ORSE	Pincel de seda 2"	Material	un	0,0042750	26,90	0,11
Insumo	11252	ORSE	Escada de aluminio de abrir com 7 degraus	Material	un	0,0000950	269,00	0,02
Insumo	11250	ORSE	Rolo lâ de carneiro 20cm	Material	un	0,0021850	17,50	0,03



Insumo	1604	ORSE	Massa base óleo (coral ou similar)	Material	kg	0,4500000	27,75	12,48		
Insumo	1032	ORSE	Fundo sintético nivelador selador (coralit ou similar)	Material	l	0,0900000	32,91	2,96		
Insumo	2226	ORSE	Tinta esmalte sintético (coralit ou similar)	Material	l	0,1800000	41,64	7,49		
					MO sem LS =>	12,23	LS =>	13,84	MO com LS =>	26,07
					Valor do BDI =>	11,32			Valor com BDI =>	67,02

	Código	Banco	Descrição	Tipo	Und	Quant.	Valor Unit	Total
Composição	1683	ORSE	Ponto de esgoto com tubo de pvc rígido soldável de Ø 100 mm (vaso sanitário)	Tubos e Conexões de PVC Rígido Soldável para Esgoto	pt	1,0000000	101,60	101,60
Item	Código	Banco	Descrição	Tipo	Und	Quant.	Valor Unit	Total
Insumo	00000013/SIN API	ORSE	Estopa	Material	kg	0,0500000	18,47	0,92
Insumo	00010908/SIN API	ORSE	Juncao de reducao invertida, pvc soldavel, 100 x 50 mm, serie normal para esgoto predial	Material	un	1,0000000	16,64	16,64
Insumo	00006111/SIN API	ORSE	Servente de obras (horista)	Mão de Obra	h	0,4000000	14,58	5,83
Composição	10554	ORSE	Encargos Complementares - Encanador	Provisórios	h	0,4000000	3,81	1,52
Insumo	00002696/SIN API	ORSE	Encanador ou bombeiro hidraulico (horista)	Mão de Obra	h	0,4000000	19,02	7,60
Insumo	00009836/SIN API	ORSE	Tubo pvc serie normal, dn 100 mm, para esgoto predial (nbr 5688)	Material	m	4,0000000	13,00	52,00
Composição	10549	ORSE	Encargos Complementares - Servente	Provisórios	h	0,4000000	3,88	1,55
Insumo	00003520/SIN API	ORSE	Joelho pvc, soldavel, pb, 90 graus, dn 100 mm, para esgoto predial	Material	un	2,0000000	7,25	14,50
Insumo	138	ORSE	Adesivo pvc em frasco de 850 gramas	Material	kg	0,0150000	72,41	1,08

**Detalhamento de Cálculo ORSE**

Item	Código	Banco	Descrição	Tipo	Und	Quant.	Valor Unit	Total
Insumo	00000013/SIN API	ORSE	Estopa	Material	kg	0,0500000	18,47	0,92
Insumo	00010908/SIN API	ORSE	Juncao de reducao invertida, pvc soldavel, 100 x 50 mm, serie normal para esgoto predial	Material	un	1,0000000	16,64	16,64
Insumo	00006111/SIN API	ORSE	Servente de obras (horista)	Mão de Obra	h	0,4000000	14,58	5,83
Insumo	10517	ORSE	Exames admissionais/demissionais (checkup)	Serviços	cj	0,0003200	300,00	0,09
Insumo	00012893/SIN API	ORSE	Bota de segurancas com biqueira de aco e colarinho acolchoado	Material	par	0,0006400	76,67	0,04
Insumo	10596	ORSE	Protetor auricular	Material	un	0,0036000	4,90	0,01
Insumo	11253	ORSE	Tarracha para tubos PVC de 1/2"	Material	un	0,0004400	29,00	0,01
Insumo	10362	ORSE	Seguro de vida e acidente em grupo	Serviços	un	0,0036000	12,54	0,04
Insumo	941	ORSE	Fardamento com mangas curta	Material	un	0,0012000	196,71	0,23
Insumo	158	ORSE	Almoço (Participação do empregador)	Material	un	0,0814400	14,00	1,14
Insumo	11255	ORSE	Tarracha para tubos PVC de 1"	Material	un	0,0002400	49,00	0,01
Insumo	10761	ORSE	Refeição - café da manhã ( café com leite e dois pães com manteiga)	Serviços	un	0,0814400	5,00	0,40
Insumo	11257	ORSE	Tarracha para tubos PVC de 1 1/4"	Material	un	0,0001600	32,30	0,00
Insumo	10492	ORSE	Cesta Básica	Material	un	0,0036000	205,00	0,73
Insumo	11256	ORSE	Tarracha para tubos PVC de 1 1/2"	Material	un	0,0001600	60,00	0,00
Insumo	10593	ORSE	Praio simples 30cm	Material	un	0,0000400	19,57	0,00
Insumo	00012895/SIN API	ORSE	Capacete de segurancas aba frontal com suspensao de polietileno, sem jugular (classe b)	Material	un	0,0004800	14,00	0,00
Insumo	00012894/SIN API	ORSE	Capa para chuva em pvc com forro de poliester, com capuz (amarela ou azul)	Material	un	0,0001600	20,85	0,00
Insumo	2378	ORSE	Vale transporte	Material	un	0,0638000	4,50	0,28
Insumo	1651	ORSE	Oculos branco proteção	Material	pr	0,0006400	7,00	0,00
Insumo	00012892/SIN API	ORSE	Luva raspas de couro, cano curto (punho *7" cm)	Material	par	0,0018400	11,28	0,02
Insumo	10599	ORSE	Protetor solar fps 30 com 120ml	Material	un	0,0014400	18,00	0,02
Insumo	10592	ORSE	Lima chata 12"	Material	un	0,0000400	37,80	0,00
Insumo	11254	ORSE	Tarracha para tubos PVC de 3/4"	Material	un	0,0002800	27,49	0,00
Insumo	00002696/SIN API	ORSE	Encanador ou bombeiro hidraulico (horista)	Mão de Obra	h	0,4000000	19,02	7,60
Insumo	00009836/SIN API	ORSE	Tubo pvc serie normal, dn 100 mm, para esgoto predial (nbr 5688)	Material	m	4,0000000	13,00	52,00
Insumo	00002711/SIN API	ORSE	Carrinho de mao, em aco, com capacidade de *45 a 65" l / *100" kg, pneu com camara	Material	un	0,0000800	175,45	0,01
Insumo	4728	ORSE	Talhadeira chata 10"	Material	un	0,0001200	18,58	0,00
Insumo	10788	ORSE	Pá quadrada	Material	un	0,0000800	36,90	0,00
Insumo	4729	ORSE	Marreta 1 kg com cabo	Material	un	0,0000400	37,80	0,00
Insumo	00003520/SIN API	ORSE	Joelho pvc, soldavel, pb, 90 graus, dn 100 mm, para esgoto predial	Material	un	2,0000000	7,25	14,50
Insumo	138	ORSE	Adesivo pvc em frasco de 850 gramas	Material	kg	0,0150000	72,41	1,08

MO sem LS =>	6,30	LS =>	7,13	MO com LS =>	13,43
Valor do BDI =>	20,66			Valor com BDI =>	122,26

	Código	Banco	Descrição	Tipo	Und	Quant.	Valor Unit	Total
Composição	641	ORSE	Ponto de luz em teto ou parede, com eletroduto de pvc flexivel sanfonado aparente Ø 3/4"	Pontos de Suprimento de Energia Convencionais	un	1,0000000	238,81	238,81
Item	Código	Banco	Descrição	Tipo	Und	Quant.	Valor Unit	Total
Composição	10552	ORSE	Encargos Complementares - Eletricista	Provisórios	h	4,0000000	3,74	14,96
Insumo	00020111/SIN API	ORSE	Fita isolante adesiva antichama, uso ate 750 v, em rolo de 19 mm x 20 m	Material	un	0,1500000	12,00	1,80
Composição	10549	ORSE	Encargos Complementares - Servente	Provisórios	h	5,0000000	3,88	19,40
Insumo	00002436/SIN API	ORSE	Eletricista (horista)	Mão de Obra	h	4,0000000	19,02	76,08
Insumo	00012001/SIN API	ORSE	Caixa octogonal de fundo movel, em pvc, de 4" x 4", para eletroduto flexivel corrugado	Material	un	1,0000000	4,29	4,29
Insumo	00006111/SIN API	ORSE	Servente de obras (horista)	Mão de Obra	h	5,0000000	14,58	72,90
Insumo	00000939/SIN API	ORSE	Fio de cobre, solido, classe 1, isolacao em pvc/a, antichama bwf-b, 450/750v,secao nominal 2,5 mm2	Material	m	12,0000000	2,69	32,28
Insumo	00002688/SIN API	ORSE	Eletroduto pvc flexivel corrugado, cor amarela, de 25 mm	Material	m	6,0000000	2,74	16,44

**Detalhamento de Cálculo ORSE**

Item	Código	Banco	Descrição	Tipo	Und	Quant.	Valor Unit	Total
------	--------	-------	-----------	------	-----	--------	------------	-------

Insumo	10761	ORSE	Refeição - café da manhã ( café com leite e dois pães com manteiga)	Serviços	un	0,9162000	5,00	4,58
Insumo	10599	ORSE	Protetor solar fps 30 com 120ml	Material	un	0,0162000	18,00	0,29
Insumo	11242	ORSE	Chave inglesa 12"	Material	un	0,0004000	34,00	0,01
Insumo	11241	ORSE	Alicate volt-amperímetro	Material	un	0,0008000	170,60	0,13
Insumo	11240	ORSE	Alicate com isolamento	Material	un	0,0008000	47,69	0,03
Insumo	00012893/SIN API	ORSE	Bota de segurança com biqueira de aço e colarinho acolchoado	Material	par	0,0068000	76,67	0,52
Insumo	10362	ORSE	Seguro de vida e acidente em grupo	Serviços	un	0,0405000	12,54	0,50
Insumo	00012895/SIN API	ORSE	Capacete de segurança aba frontal com suspensão de polietileno, sem jugular (classe b)	Material	un	0,0054000	14,00	0,07
Insumo	10596	ORSE	Protetor auricular	Material	un	0,0405000	4,90	0,19
Insumo	1651	ORSE	Óculos branco proteção	Material	pr	0,0072000	7,00	0,05
Insumo	2378	ORSE	Vale transporte	Material	un	0,7321000	4,50	3,29
Insumo	158	ORSE	Almoço (Participação do empregador)	Material	un	0,9162000	14,00	12,82
Insumo	00012894/SIN API	ORSE	Capa para chuva em pvc com forro de poliéster, com capuz (amarela ou azul)	Material	un	0,0018000	20,85	0,03
Insumo	10492	ORSE	Cesta Básica	Material	un	0,0405000	205,00	8,30
Insumo	10517	ORSE	Exames admissionais/demissionais (checkup)	Serviços	cj	0,0036000	300,00	1,08
Insumo	10579	ORSE	Chave de fenda chata 30 cm	Material	un	0,0008000	26,89	0,02
Insumo	941	ORSE	Fardamento com mangas curta	Material	un	0,0135000	196,71	2,65
Insumo	00012892/SIN API	ORSE	Luva raspa de couro, cano curto (punho *7" cm)	Material	par	0,0207000	11,28	0,23
Insumo	00020111/SIN API	ORSE	Fita isolante adesiva antichama, uso até 750 v, em rolo de 19 mm x 20 m	Material	un	0,1500000	12,00	1,80
Insumo	00002711/SIN API	ORSE	Carrinho de mão, em aço, com capacidade de *45 a 65" l / *100" kg, pneu com câmara	Material	un	0,0010000	175,45	0,17
Insumo	4728	ORSE	Talhadeira chata 10"	Material	un	0,0015000	18,58	0,02
Insumo	10788	ORSE	Pá quadrada	Material	un	0,0010000	36,90	0,03
Insumo	4729	ORSE	Marreta 1 kg com cabo	Material	un	0,0005000	37,80	0,01
Insumo	00002436/SIN API	ORSE	Eletricista (horista)	Mão de Obra	h	4,0000000	19,02	76,08
Insumo	00012001/SIN API	ORSE	Caixa octogonal de fundo móvel, em pvc, de 4" x 4", para eletroduto flexível corrugado	Material	un	1,0000000	4,29	4,29
Insumo	00006111/SIN API	ORSE	Servente de obras (horista)	Mão de Obra	h	5,0000000	14,58	72,90
Insumo	00000939/SIN API	ORSE	Fio de cobre, sólido, classe 1, isolamento em pvc/a, antichama bwf-b, 450/750v, seção nominal 2,5 mm²	Material	m	12,0000000	2,69	32,28
Insumo	00002688/SIN API	ORSE	Eletroduto pvc flexível corrugado, cor amarela, de 25 mm	Material	m	6,0000000	2,74	16,44

	Código	Banco	Descrição	Tipo	Und	Quant.	Valor Unit	Total
Composição	3297	ORSE	Ponto de tomada 2p+t, ABNT, de embutir, 10 A, com eletroduto de pvc rígido embutido Ø 3/4", fio rígido 2,5mm² (fio 12), inclusive placa em pvc e aterramento	Conversão InfoWOrca	pt	1,0000000	281,85	281,85
Item	Código	Banco	Descrição	Tipo	Und	Quant.	Valor Unit	Total
Composição	10552	ORSE	Encargos Complementares - Eletricista	Provisórios	h	5,0000000	3,74	18,70
Insumo	00002436/SIN API	ORSE	Eletricista (horista)	Mão de Obra	h	5,0000000	19,02	95,10
Composição	10549	ORSE	Encargos Complementares - Servente	Provisórios	h	4,0000000	3,88	15,52
Insumo	00002674/SIN API	ORSE	Eletroduto de pvc rígido roscavel de 3/4 ", sem luva	Material	m	6,0000000	5,21	31,26
Insumo	9096	ORSE	Tomada 2p + t, ABNT, de embutir, 10 A, com placa em pvc	Material	un	1,0000000	10,40	10,40
Insumo	00001872/SIN API	ORSE	Caixa de passagem, em pvc, de 4" x 2", para eletroduto flexivel corrugado	Material	un	1,0000000	1,66	1,66
Insumo	00006111/SIN API	ORSE	Servente de obras (horista)	Mão de Obra	h	4,0000000	14,58	58,32
Insumo	00020111/SIN API	ORSE	Fita isolante adesiva antichama, uso ate 750 v, em rolo de 19 mm x 20 m	Material	un	0,1500000	12,00	1,80
Insumo	00000939/SIN API	ORSE	Fio de cobre, solido, classe 1, isolacao em pvc/a, antichama bwf-b, 450/750v,secao nominal 2,5 mm2	Material	m	18,0000000	2,69	48,42

## Detalhamento de Cálculo ORSE

Item	Código	Banco	Descrição	Tipo	Und	Quant.	Valor Unit	Total
Insumo	10761	ORSE	Refeição - café da manhã ( café com leite e dois pães com manteiga)	Serviços	un	0,9162000	5,00	4,58
Insumo	10599	ORSE	Protetor solar fps 30 com 120ml	Material	un	0,0162000	18,00	0,29
Insumo	11242	ORSE	Chave inglesa 12"	Material	un	0,0005000	34,00	0,01
Insumo	11241	ORSE	Alicate volt-amperímetro	Material	un	0,0010000	170,60	0,17
Insumo	11240	ORSE	Alicate com isolamento	Material	un	0,0010000	47,69	0,04
Insumo	00012893/SIN API	ORSE	Bota de segurança com biqueira de aço e colarinho acolchoado	Material	par	0,0067000	76,67	0,51
Insumo	10362	ORSE	Seguro de vida e acidente em grupo	Serviços	un	0,0405000	12,54	0,50
Insumo	00012895/SIN API	ORSE	Capacete de segurança aba frontal com suspensão de polietileno, sem jugular (classe b)	Material	un	0,0054000	14,00	0,07
Insumo	10596	ORSE	Protetor auricular	Material	un	0,0405000	4,90	0,19
Insumo	1651	ORSE	Óculos branco proteção	Material	pr	0,0072000	7,00	0,05
Insumo	2378	ORSE	Vale transporte	Material	un	0,7034000	4,50	3,16
Insumo	158	ORSE	Almoço (Participação do empregador)	Material	un	0,9162000	14,00	12,82
Insumo	00012894/SIN API	ORSE	Capa para chuva em pvc com forro de poliéster, com capuz (amarela ou azul)	Material	un	0,0018000	20,85	0,03
Insumo	10492	ORSE	Cesta Básica	Material	un	0,0405000	205,00	8,30
Insumo	10517	ORSE	Exames admissionais/demissionais (checkup)	Serviços	cj	0,0036000	300,00	1,08
Insumo	10579	ORSE	Chave de fenda chata 30 cm	Material	un	0,0010000	26,89	0,02
Insumo	941	ORSE	Fardamento com mangas curta	Material	un	0,0135000	196,71	2,65
Insumo	00012892/SIN API	ORSE	Luva raspa de couro, cano curto (punho *7" cm)	Material	par	0,0207000	11,28	0,23
Insumo	00002436/SIN API	ORSE	Eletricista (horista)	Mão de Obra	h	5,0000000	19,02	95,10
Insumo	00002711/SIN API	ORSE	Carrinho de mao, em aço, com capacidade de *45 a 65" l / *100" kg, pneu com camara	Material	un	0,0008000	175,45	0,14

Insumo	4728	ORSE	Talhadeira chata 10"	Material	un	0,0012000	18,58	0,02
Insumo	10788	ORSE	Pá quadrada	Material	un	0,0008000	36,90	0,02
Insumo	4729	ORSE	Marreta 1 kg com cabo	Material	un	0,0004000	37,80	0,01
Insumo	00002674/SIN API	ORSE	Eletroduto de pvc rígido roscavel de 3/4 ", sem luva	Material	m	6,0000000	5,21	31,26
Insumo	9096	ORSE	Tomada 2p + t, ABNT, de embutir, 10 A, com placa em pvc	Material	un	1,0000000	10,40	10,40
Insumo	00001872/SIN API	ORSE	Caixa de passagem, em pvc, de 4" x 2", para eletroduto flexível corrugado	Material	un	1,0000000	1,66	1,66
Insumo	00006111/SIN API	ORSE	Servente de obras (horista)	Mão de Obra	h	4,0000000	14,58	58,32
Insumo	00020111/SIN API	ORSE	Fita isolante adesiva antichama, uso ate 750 v, em rolo de 19 mm x 20 m	Material	un	0,1500000	12,00	1,80
Insumo	00000939/SIN API	ORSE	Fio de cobre, solido, classe 1, isolacao em pvc/a, antichama bwf-b, 450/750v,secao nominal 2,5 mm2	Material	m	18,0000000	2,69	48,42

MO sem LS => 72,01 LS => 81,41 MO com LS => 153,42  
Valor do BDI => 57,32 Valor com BDI => 339,17

	Código	Banco	Descrição	Tipo	Und	Quant.	Valor Unit	Total
Composição	1199	ORSE	Ponto de água fria aparente, c/material pvc rígido soldável Ø 25mm	Tubos e Conexões de PVC Rígido Soldável	un	1,0000000	57,09	57,09
Item	Código	Banco	Descrição	Tipo	Und	Quant.	Valor Unit	Total
Composição	10549	ORSE	Encargos Complementares - Servente	Provisórios	h	0,3350000	3,88	1,29
Composição	10550	ORSE	Encargos Complementares - Pedreiro	Provisórios	h	0,3350000	3,75	1,25
Insumo	295	ORSE	Abracadeira tipo U, d=26mm (3/4") c/ fixações, p/ tubo galvanizado	Material	un	2,0000000	0,45	0,90
Insumo	00004750/SIN API	ORSE	Pedreiro (horista)	Mão de Obra	h	0,3350000	19,02	6,37
Insumo	00003767/SIN API	ORSE	Lixa em folha para parede ou madeira, numero 120, cor vermelha	Material	un	1,0000000	0,89	0,89
Insumo	00009868/SIN API	ORSE	Tubo pvc, soldavel, de 25 mm, agua fria (nbr-5648)	Material	m	7,0000000	3,83	26,81
Insumo	2036	ORSE	Solucao limpadora pvc	Material	l	0,1350000	69,74	9,41
Insumo	00000013/SIN API	ORSE	Estopa	Material	kg	0,2500000	18,47	4,61
Insumo	138	ORSE	Adesivo pvc em frasco de 850 gramas	Material	kg	0,0095000	72,41	0,68
Insumo	00006111/SIN API	ORSE	Servente de obras (horista)	Mão de Obra	h	0,3350000	14,58	4,88

## Detalhamento de Cálculo ORSE

Item	Código	Banco	Descrição	Tipo	Und	Quant.	Valor Unit	Total
Insumo	00012892/SIN API	ORSE	Luva raspa de couro, cano curto (punho *7" cm)	Material	par	0,0015410	11,28	0,01
Insumo	1651	ORSE	Oculos branco proteção	Material	pr	0,0005360	7,00	0,00
Insumo	158	ORSE	Almoço (Participação do empregador)	Material	un	0,0682060	14,00	0,95
Insumo	10517	ORSE	Exames admissionais/demissionais (checkup)	Serviços	cj	0,0002680	300,00	0,08
Insumo	00002711/SIN API	ORSE	Carrinho de mao, em aço, com capacidade de *45 a 65" l / *100" kg, pneu com camara	Material	un	0,0000670	175,45	0,01
Insumo	00012893/SIN API	ORSE	Bota de segurancas com biqueira de aço e colarinho acolchoado	Material	par	0,0005360	76,67	0,04
Insumo	10492	ORSE	Cesta Básica	Material	un	0,0030150	205,00	0,61
Insumo	10596	ORSE	Protetor auricular	Material	un	0,0030150	4,90	0,01
Insumo	4728	ORSE	Talhadeira chata 10"	Material	un	0,0001005	18,58	0,00
Insumo	10761	ORSE	Refeição - café da manhã ( café com leite e dois pães com manteiga)	Serviços	un	0,0682060	5,00	0,34
Insumo	10362	ORSE	Seguro de vida e acidente em grupo	Serviços	un	0,0030150	12,54	0,03
Insumo	941	ORSE	Fardamento com mangas curta	Material	un	0,0010050	196,71	0,19
Insumo	10788	ORSE	Pá quadrada	Material	un	0,0000670	36,90	0,00
Insumo	00012895/SIN API	ORSE	Capacete de segurancas aba frontal com suspensao de polietileno, sem jugular (classe b)	Material	un	0,0004020	14,00	0,00
Insumo	4729	ORSE	Marreta 1 kg com cabo	Material	un	0,0000335	37,80	0,00
Insumo	2378	ORSE	Vale transporte	Material	un	0,0534325	4,50	0,24
Insumo	10599	ORSE	Protetor solar fps 30 com 120ml	Material	un	0,0012060	18,00	0,02
Insumo	00012894/SIN API	ORSE	Capa para chuva em pvc com forro de poliester, com capuz (amarela ou azul)	Material	un	0,0001340	20,85	0,00
Insumo	11245	ORSE	Desempoladeira de madeira 12x22	Material	un	0,0002345	11,60	0,00
Insumo	4722	ORSE	Colher de pedreiro	Material	un	0,0001340	18,80	0,00
Insumo	11247	ORSE	Serra mármore	Material	un	0,0000335	327,80	0,01
Insumo	11265	ORSE	Martelo de borracha com cabo	Material	un	0,0001340	18,75	0,00
Insumo	10789	ORSE	Nível de bolha de madeira	Material	un	0,0000670	15,40	0,00
Insumo	10282	ORSE	Regua de alumínio c/ 2,00m (para pedreiro)	Material	un	0,0000670	44,00	0,00
Insumo	11243	ORSE	Martelo sem unha	Material	un	0,0000335	28,00	0,00
Insumo	11246	ORSE	Escala métrica de bambú	Material	Un	0,0002345	10,22	0,00
Insumo	11264	ORSE	Marreta de 1/2 kg com cabo	Material	un	0,0000670	13,52	0,00
Insumo	4174	ORSE	Desempenadeira de aço lisa, cabo madeira, ref:143, Atlas ou similar	Material	un	0,0001675	12,00	0,00
Insumo	10790	ORSE	Prumo de face	Material	un	0,0000335	25,95	0,00
Insumo	295	ORSE	Abracadeira tipo U, d=26mm (3/4") c/ fixações, p/ tubo galvanizado	Material	un	2,0000000	0,45	0,90
Insumo	00004750/SIN API	ORSE	Pedreiro (horista)	Mão de Obra	h	0,3350000	19,02	6,37
Insumo	00003767/SIN API	ORSE	Lixa em folha para parede ou madeira, numero 120, cor vermelha	Material	un	1,0000000	0,89	0,89
Insumo	00009868/SIN API	ORSE	Tubo pvc, soldavel, de 25 mm, agua fria (nbr-5648)	Material	m	7,0000000	3,83	26,81
Insumo	2036	ORSE	Solucao limpadora pvc	Material	l	0,1350000	69,74	9,41
Insumo	00000013/SIN API	ORSE	Estopa	Material	kg	0,2500000	18,47	4,61
Insumo	138	ORSE	Adesivo pvc em frasco de 850 gramas	Material	kg	0,0095000	72,41	0,68
Insumo	00006111/SIN API	ORSE	Servente de obras (horista)	Mão de Obra	h	0,3350000	14,58	4,88

MO sem LS => 5,28 LS => 5,97 MO com LS => 11,25  
Valor do BDI => 11,61 Valor com BDI => 68,70

	Código	Banco	Descrição	Tipo	Und	Quant.	Valor Unit	Total
--	--------	-------	-----------	------	-----	--------	------------	-------

Composição	5679	SINAPI	RETROESCAVADEIRA SOBRE RODAS COM CARREGADEIRA, TRAÇÃO 4X4, POTÊNCIA LIQ. 88 HP, CAÇAMBA CARREG. CAP. MÍN. 1 M3, CAÇAMBA RETRO CAP. 0,26 M3, PESO OPERACIONAL MÍN. 6.674 KG, PROFUNDIDADE ESCAVAÇÃO MÁX. 4,37 M - CHI DIURNO. AF_06/2014	CHOR - CUSTOS HORÁRIOS DE MÁQUINAS E EQUIPAMENTOS	CHI	1,0000000	63,27	63,27	
Composição Auxiliar	88857	SINAPI	RETROESCAVADEIRA SOBRE RODAS COM CARREGADEIRA, TRAÇÃO 4X4, POTÊNCIA LIQ. 88 HP, CAÇAMBA CARREG. CAP. MÍN. 1 M3, CAÇAMBA RETRO CAP. 0,26 M3, PESO OPERACIONAL MÍN. 6.674 KG, PROFUNDIDADE ESCAVAÇÃO MÁX. 4,37 M - DEPRECIÇÃO. AF_06/2014	CHOR - CUSTOS HORÁRIOS DE MÁQUINAS E EQUIPAMENTOS	H	1,0000000	26,12	26,12	
Composição Auxiliar	88858	SINAPI	RETROESCAVADEIRA SOBRE RODAS COM CARREGADEIRA, TRAÇÃO 4X4, POTÊNCIA LIQ. 88 HP, CAÇAMBA CARREG. CAP. MÍN. 1 M3, CAÇAMBA RETRO CAP. 0,26 M3, PESO OPERACIONAL MÍN. 6.674 KG, PROFUNDIDADE ESCAVAÇÃO MÁX. 4,37 M - JUROS. AF_06/2014	CHOR - CUSTOS HORÁRIOS DE MÁQUINAS E EQUIPAMENTOS	H	1,0000000	6,90	6,90	
Composição Auxiliar	88294	SINAPI	OPERADOR DE ESCAVADEIRA COM ENCARGOS COMPLEMENTARES	SEDI - SERVIÇOS DIVERSOS	H	1,0000000	30,25	30,25	
				MO sem LS =>	11,64	LS =>	13,17	MO com LS =>	24,81
				Valor do BDI =>	12,86			Valor com BDI =>	76,13

	Código	Banco	Descrição	Tipo	Und	Quant.	Valor Unit	Total	
Composição	5678	SINAPI	RETROESCAVADEIRA SOBRE RODAS COM CARREGADEIRA, TRAÇÃO 4X4, POTÊNCIA LIQ. 88 HP, CAÇAMBA CARREG. CAP. MÍN. 1 M3, CAÇAMBA RETRO CAP. 0,26 M3, PESO OPERACIONAL MÍN. 6.674 KG, PROFUNDIDADE ESCAVAÇÃO MÁX. 4,37 M - CHP DIURNO. AF_06/2014	CHOR - CUSTOS HORÁRIOS DE MÁQUINAS E EQUIPAMENTOS	CHP	1,0000000	145,99	145,99	
Composição Auxiliar	88857	SINAPI	RETROESCAVADEIRA SOBRE RODAS COM CARREGADEIRA, TRAÇÃO 4X4, POTÊNCIA LIQ. 88 HP, CAÇAMBA CARREG. CAP. MÍN. 1 M3, CAÇAMBA RETRO CAP. 0,26 M3, PESO OPERACIONAL MÍN. 6.674 KG, PROFUNDIDADE ESCAVAÇÃO MÁX. 4,37 M - DEPRECIÇÃO. AF_06/2014	CHOR - CUSTOS HORÁRIOS DE MÁQUINAS E EQUIPAMENTOS	H	1,0000000	26,12	26,12	
Composição Auxiliar	5664	SINAPI	RETROESCAVADEIRA SOBRE RODAS COM CARREGADEIRA, TRAÇÃO 4X4, POTÊNCIA LIQ. 88 HP, CAÇAMBA CARREG. CAP. MÍN. 1 M3, CAÇAMBA RETRO CAP. 0,26 M3, PESO OPERACIONAL MÍN. 6.674 KG, PROFUNDIDADE ESCAVAÇÃO MÁX. 4,37 M - MANUTENÇÃO. AF_06/2014	CHOR - CUSTOS HORÁRIOS DE MÁQUINAS E EQUIPAMENTOS	H	1,0000000	32,65	32,65	
Composição Auxiliar	88858	SINAPI	RETROESCAVADEIRA SOBRE RODAS COM CARREGADEIRA, TRAÇÃO 4X4, POTÊNCIA LIQ. 88 HP, CAÇAMBA CARREG. CAP. MÍN. 1 M3, CAÇAMBA RETRO CAP. 0,26 M3, PESO OPERACIONAL MÍN. 6.674 KG, PROFUNDIDADE ESCAVAÇÃO MÁX. 4,37 M - JUROS. AF_06/2014	CHOR - CUSTOS HORÁRIOS DE MÁQUINAS E EQUIPAMENTOS	H	1,0000000	6,90	6,90	
Composição Auxiliar	88294	SINAPI	OPERADOR DE ESCAVADEIRA COM ENCARGOS COMPLEMENTARES	SEDI - SERVIÇOS DIVERSOS	H	1,0000000	30,25	30,25	
Composição Auxiliar	53786	SINAPI	RETROESCAVADEIRA SOBRE RODAS COM CARREGADEIRA, TRAÇÃO 4X4, POTÊNCIA LIQ. 88 HP, CAÇAMBA CARREG. CAP. MÍN. 1 M3, CAÇAMBA RETRO CAP. 0,26 M3, PESO OPERACIONAL MÍN. 6.674 KG, PROFUNDIDADE ESCAVAÇÃO MÁX. 4,37 M - MATERIAIS NA OPERAÇÃO. AF_06/2014	CHOR - CUSTOS HORÁRIOS DE MÁQUINAS E EQUIPAMENTOS	H	1,0000000	50,07	50,07	
				MO sem LS =>	11,64	LS =>	13,17	MO com LS =>	24,81
				Valor do BDI =>	29,69			Valor com BDI =>	175,68

	Código	Banco	Descrição	Tipo	Und	Quant.	Valor Unit	Total
Composição	88857	SINAPI	RETROESCAVADEIRA SOBRE RODAS COM CARREGADEIRA, TRAÇÃO 4X4, POTENCIA LIQ. 88 HP, CAÇAMBA CARREG. CAP. MÍN. 1 M3, CAÇAMBA RETRO CAP. 0,26 M3, PESO OPERACIONAL MÍN. 6.674 KG, PROFUNDIDADE ESCAVAÇÃO MÁX. 4,37 M - DEPRECIÇÃO. AF_06/2014	CHOR - CUSTOS HORÁRIOS DE MÁQUINAS E EQUIPAMENTOS	H	1,0000000	26,12	26,12
Insumo	00036531	SINAPI	RETROESCAVADEIRA SOBRE RODAS COM CARREGADEIRA, TRACAO 4 X 4, POTENCIA LIQUIDA 88 HP, PESO OPERACIONAL MINIMO DE 6674 KG, CAPACIDADE DA CARREGADEIRA DE 1,00 M3 E DA RETROESCAVADEIRA MINIMA DE 0,26 M3, PROFUNDIDADE DE ESCAVACAO MAXIMA DE 4,37 M	Equipamento	UN	0,0000560	466.463,38	26,12
				MO sem LS =>		0,00	LS =>	0,00
				Valor do BDI =>		5,31	Valor com BDI =>	31,43

	Código	Banco	Descrição	Tipo	Und	Quant.	Valor Unit	Total	
Composição	88858	SINAPI	RETROESCAVADEIRA SOBRE RODAS COM CARREGADEIRA, TRAÇÃO 4X4, POTÊNCIA LIQ. 88 HP, CAÇAMBA CARREG. CAP. MÍN. 1 M3, CAÇAMBA RETRO CAP. 0,26 M3, PESO OPERACIONAL MÍN. 6.674 KG, PROFUNDIDADE ESCAVAÇÃO MÁX. 4,37 M - JUROS. AF_06/2014	CHOR - CUSTOS HORÁRIOS DE MÁQUINAS E EQUIPAMENTOS	H	1,0000000	6,90	6,90	
Insumo	00036531	SINAPI	RETROESCAVADEIRA SOBRE RODAS COM CARREGADEIRA, TRACAO 4 X 4, POTENCIA LIQUIDA 88 HP, PESO OPERACIONAL MINIMO DE 6674 KG, CAPACIDADE DA CARREGADEIRA DE 1,00 M3 E DA RETROESCAVADEIRA MINIMA DE 0,26 M3, PROFUNDIDADE DE ESCAVACAO MAXIMA DE 4,37 M	Equipamento	UN	0,0000148	466.463,38	6,90	
				MO sem LS =>	0,00	LS =>	0,00	MO com LS =>	0,00
				Valor do BDI =>	1,40			Valor com BDI =>	8,30

	Código	Banco	Descrição	Tipo	Und	Quant.	Valor Unit	Total
							valor do BDI =>	1,40
							valor com BDI =>	8,30
Composição	5664	SINAPI	RETROESCAVADEIRA SOBRE RODAS COM CARREGADEIRA, TRAÇÃO 4X4, POTÊNCIA LIQ. 88 HP, CAÇAMBA CARREG. CAP. MÍN. 1 M3, CAÇAMBA RETRO CAP. 0,26 M3, PESO OPERACIONAL MÍN. 6.674 KG, PROFUNDIDADE ESCAVAÇÃO MÁX. 4,37 M - MANUTENÇÃO. AF_06/2014	CHOR - CUSTOS HORÁRIOS DE MÁQUINAS E EQUIPAMENTOS	H	1,0000000	32,65	32,65
Insumo	00036531	SINAPI	RETROESCAVADEIRA SOBRE RODAS COM CARREGADEIRA, TRACAO 4 X 4, POTENCIA LIQUIDA 88 HP, PESO OPERACIONAL MINIMO DE 6674 KG, CAPACIDADE DA CARREGADEIRA DE 1,00 M3 E DA RETROESCAVADEIRA MINIMA DE 0,26 M3, PROFUNDIDADE DE ESCAVACAO MAXIMA DE 4,37 M	Equipamento	UN	0,0000700	466.463,38	32,65
				MO sem LS =>		0,00	LS =>	0,00
				Valor do BDI =>		6,64	Valor com BDI =>	39,29

				valor do BDI =>		valor com BDI =>			
	Código	Banco	Descrição	Tipo	Und	Quant.	Valor Unit	Total	
Composição	53786	SINAPI	RETROESCAVADEIRA SOBRE RODAS COM CARREGADEIRA, TRAÇÃO 4X4, POTÊNCIA LIQ. 88 HP, CAÇAMBA CARREG. CAP. MÍN. 1 M3, CAÇAMBA RETRO CAP. 0,26 M3, PESO OPERACIONAL MÍN. 6.674 KG, PROFUNDIDADE ESCAVAÇÃO MÁX. 4,37 M - MATERIAIS NA OPERAÇÃO. AF_06/2014	CHOR - CUSTOS HORÁRIOS DE MÁQUINAS E EQUIPAMENTOS	H	1,0000000	50,07	50,07	39,29
Insumo	00004221	SINAPI	OLEO DIESEL COMBUSTIVEL COMUM METROPOLITANO S-10 OU S-500	Material	L	8,5300000	5,87	50,07	
				MO sem LS =>	0,00	LS =>	0,00	MO com LS =>	0,00
				Valor do BDI =>	10,18			Valor com BDI =>	60,25

	Código	Banco	Descrição	Tipo	Und	Quant.	Valor Unit	Total
Composição	72	ORSE	Reaterro manual de valas, com compactação utilizando sêpo, sem controle do grau de compactação	Aterros / Reaterros / Compactações	m³	1,0000000	37,02	37,02
Item	Código	Banco	Descrição	Tipo	Und	Quant.	Valor Unit	Total
Insumo	00006111/SIN API	ORSE	Servente de obras (horista)	Mão de Obra	h	2,0000000	14,58	29,16
Composição	10549	ORSE	Encargos Complementares - Servente	Provisórios	h	2,0000000	3,88	7,76

**Detalhamento de Cálculo ORSE**

Item	Código	Banco	Descrição	Tipo	Und	Quant.	Valor Unit	Total
Insumo	00006111/SIN API	ORSE	Servente de obras (horista)	Mão de Obra	h	2,0000000	14,58	29,16
Insumo	00012892/SIN API	ORSE	Luva raspa de couro, cano curto (punho 7" cm)	Material	par	0,0046000	11,28	0,05
Insumo	1651	ORSE	Óculos branco proteção	Material	pr	0,0016000	7,00	0,01
Insumo	158	ORSE	Almoço (Participação do empregador)	Material	un	0,2036000	14,00	2,85

Insumo	10517	ORSE	Exames admissionais/demissionais (checkup)	Serviços	cj	0,0008000	300,00	0,24
Insumo	00002711/SIN API	ORSE	Carrinho de mao, em aço, com capacidade de *45 a 65* l / *100* kg, pneu com camara	Material	un	0,0004000	175,45	0,07
Insumo	00012893/SIN API	ORSE	Bota de segurança com biqueira de aço e colarinho acolchoado	Material	par	0,0016000	76,67	0,12
Insumo	10492	ORSE	Cesta Básica	Material	un	0,0090000	205,00	1,84
Insumo	10596	ORSE	Protetor auricular	Material	un	0,0090000	4,90	0,04
Insumo	4728	ORSE	Talhadeira chata 10"	Material	un	0,0006000	18,58	0,01
Insumo	10761	ORSE	Refeição - café da manhã ( café com leite e dois pães com manteiga)	Serviços	un	0,2036000	5,00	1,01
Insumo	10362	ORSE	Seguro de vida e acidente em grupo	Serviços	un	0,0090000	12,54	0,11
Insumo	941	ORSE	Fardamento com mangas curta	Material	un	0,0030000	196,71	0,59
Insumo	10788	ORSE	Pá quadrada	Material	un	0,0004000	36,90	0,01
Insumo	00012895/SIN API	ORSE	Capacete de segurança aba frontal com suspensão de polietileno, sem jugular (classe b)	Material	un	0,0012000	14,00	0,01
Insumo	4729	ORSE	Marreta 1 kg com cabo	Material	un	0,0002000	37,80	0,00
Insumo	2378	ORSE	Vale transporte	Material	un	0,1882000	4,50	0,84
Insumo	10599	ORSE	Protetor solar fps 30 com 120ml	Material	un	0,0036000	18,00	0,06
Insumo	00012894/SIN API	ORSE	Capa para chuva em pvc com forro de poliester, com capuz (amarela ou azul)	Material	un	0,0004000	20,85	0,00

	Código	Banco	Descrição	Tipo	Und	Quant.	Valor Unit	Total
Composição	3318	ORSE	Reboco especial de parede 2cm com argamassa traço 1:3 - 1:3 cimento / areia / vedacit	Conversão InfoWORca	m²	1,0000000	38,19	38,19
Item	Código	Banco	Descrição	Tipo	Und	Quant.	Valor Unit	Total
Composição	10550	ORSE	Encargos Complementares - Pedreiro	Provisórios	h	0,6000000	3,75	2,25
Composição	1905	ORSE	Argamassa cimento e areia traço 1-3 (1:3), com aditivo vedacit ou similar- 1 saco cimento 50kg / 3 padiolas areia dim. 0,35x0,45x0,23m / 2kg aditivo vedacit - Confeção mecânica e transporte	Argamassas	m³	0,0200000	672,97	13,45
Insumo	00004750/SIN API	ORSE	Pedreiro (horista)	Mão de Obra	h	0,6000000	19,02	11,41
Insumo	00006111/SIN API	ORSE	Servente de obras (horista)	Mão de Obra	h	0,6000000	14,58	8,74
Composição	10549	ORSE	Encargos Complementares - Servente	Provisórios	h	0,6000000	3,88	2,32

**Detalhamento de Cálculo ORSE**

Item	Código	Banco	Descrição	Tipo	Und	Quant.	Valor Unit	Total
Insumo	11245	ORSE	Desempoladeira de madeira 12x22	Material	un	0,0004200	11,60	0,00
Insumo	00012894/SIN API	ORSE	Capa para chuva em pvc com forro de poliester, com capuz (amarela ou azul)	Material	un	0,0002560	20,85	0,00
Insumo	4722	ORSE	Colher de pedreiro	Material	un	0,0002400	18,80	0,00
Insumo	2378	ORSE	Vale transporte	Material	un	0,1032280	4,50	0,46
Insumo	10492	ORSE	Cesta Básica	Material	un	0,0057600	205,00	1,18
Insumo	11247	ORSE	Serra mármore	Material	un	0,0000600	327,80	0,01
Insumo	10517	ORSE	Exames admissionais/demissionais (checkup)	Serviços	cj	0,0005120	300,00	0,15
Insumo	11265	ORSE	Martelo de borracha com cabo	Material	un	0,0002400	18,75	0,00
Insumo	10789	ORSE	Nível de bolha de madeira	Material	un	0,0001200	15,40	0,00
Insumo	158	ORSE	Almoço (Participação do empregador)	Material	un	0,1303040	14,00	1,82
Insumo	1651	ORSE	Óculos branco proteção	Material	pr	0,0010240	7,00	0,00
Insumo	10282	ORSE	Regua de alumínio c/ 2,00m (para pedreiro)	Material	un	0,0001200	44,00	0,00
Insumo	10599	ORSE	Protetor solar fps 30 com 120ml	Material	un	0,0023040	18,00	0,04
Insumo	00012893/SIN API	ORSE	Bota de segurança com biqueira de aço e colarinho acolchoado	Material	par	0,0010240	76,67	0,07
Insumo	10362	ORSE	Seguro de vida e acidente em grupo	Serviços	un	0,0057600	12,54	0,07
Insumo	941	ORSE	Fardamento com mangas curta	Material	un	0,0019200	196,71	0,37
Insumo	11243	ORSE	Martelo sem unha	Material	un	0,0000600	28,00	0,00
Insumo	10596	ORSE	Protetor auricular	Material	un	0,0057600	4,90	0,02
Insumo	11246	ORSE	Escala métrica de bambú	Material	Un	0,0004200	10,22	0,00
Insumo	11264	ORSE	Marreta de 1/2 kg com cabo	Material	un	0,0001200	13,52	0,00
Insumo	10761	ORSE	Refeição - café da manhã ( café com leite e dois pães com manteiga)	Serviços	un	0,1303040	5,00	0,65
Insumo	4174	ORSE	Desempenadeira de aço lisa, cabo madeira, ref.143, Atlas ou similar	Material	un	0,0003000	12,00	0,00
Insumo	00012892/SIN API	ORSE	Luva raspa de couro, cano curto (punho *7" cm)	Material	par	0,0029440	11,28	0,03
Insumo	10790	ORSE	Prumo de face	Material	un	0,0000600	25,95	0,00
Insumo	00012895/SIN API	ORSE	Capacete de segurança aba frontal com suspensão de polietileno, sem jugular (classe b)	Material	un	0,0007680	14,00	0,01
Insumo	1113	ORSE	Impermeabilizante para concretos e argamassas Vedacit ou similar	Material	kg	0,4000000	7,36	2,94
Insumo	00001379/SIN API	ORSE	Cimento portland composto cp ii-32	Material	kg	9,0440000	0,76	6,87
Insumo	00006111/SIN API	ORSE	Servente de obras (horista)	Mão de Obra	h	0,6800000	14,58	9,91
Insumo	00000370/SIN API	ORSE	Areia media - posto jazida/fornecedor (retirado na jazida, sem transporte)	Material	m³	0,0216000	100,00	2,16
Insumo	00002711/SIN API	ORSE	Carrinho de mao, em aço, com capacidade de *45 a 65* l / *100* kg, pneu com camara	Material	un	0,0001360	175,45	0,02
Insumo	4728	ORSE	Talhadeira chata 10"	Material	un	0,0002040	18,58	0,00
Insumo	10788	ORSE	Pá quadrada	Material	un	0,0001360	36,90	0,00
Insumo	4729	ORSE	Marreta 1 kg com cabo	Material	un	0,0000680	37,80	0,00
Insumo	00004750/SIN API	ORSE	Pedreiro (horista)	Mão de Obra	h	0,6000000	19,02	11,41

	Código	Banco	Descrição	Tipo	Und	Quant.	Valor Unit	Total
Composição	1456	ORSE	Registro gaveta bruto, d = 20 mm (3/4") - ref.1502-B, Pn16, Deca ou similar	Registros e Válvulas	un	1,0000000	53,71	53,71
Item	Código	Banco	Descrição	Tipo	Und	Quant.	Valor Unit	Total



Insumo	00002696/SIN API	ORSE	Encanador ou bombeiro hidraulico (horista)	Mão de Obra	h	0,5400000	19,02	10,27
Insumo	00006111/SIN API	ORSE	Servente de obras (horista)	Mão de Obra	h	0,5400000	14,58	7,87
Composição	10549	ORSE	Encargos Complementares - Servente	Provisórios	h	0,5400000	3,88	2,09
Insumo	981	ORSE	Fita veda rosca 18mm	Material	m	0,9400000	0,26	0,24
Composição	10554	ORSE	Encargos Complementares - Encanador	Provisórios	h	0,5400000	3,81	2,05
Insumo	00006016/SIN API	ORSE	Registro gaveta bruto em latão forjado, bitola 3/4"	Material	un	1,0000000	31,22	31,22

**Detalhamento de Cálculo ORSE**

Item	Código	Banco	Descrição	Tipo	Und	Quant.	Valor Unit	Total	
Insumo	00002696/SIN API	ORSE	Encanador ou bombeiro hidraulico (horista)	Mão de Obra	h	0,5400000	19,02	10,27	
Insumo	00006111/SIN API	ORSE	Servente de obras (horista)	Mão de Obra	h	0,5400000	14,58	7,87	
Insumo	00012892/SIN API	ORSE	Luva raspa de couro, cano curto (punho *7" cm)	Material	par	0,0024840	11,28	0,02	
Insumo	1651	ORSE	Óculos branco proteção	Material	pr	0,0008640	7,00	0,00	
Insumo	158	ORSE	Almoço (Participação do empregador)	Material	un	0,1099440	14,00	1,53	
Insumo	10517	ORSE	Exames admissionais/demissionais (checkup)	Serviços	cj	0,0004320	300,00	0,12	
Insumo	00002711/SIN API	ORSE	Carrinho de mao, em aço, com capacidade de *45 a 65" l / *100" kg, pneu com camara	Material	un	0,0001080	175,45	0,01	
Insumo	00012893/SIN API	ORSE	Bota de seguranc;a com biqueira de aço e colarinho acolchoado	Material	par	0,0008640	76,67	0,06	
Insumo	10492	ORSE	Cesta Básica	Material	un	0,0048600	205,00	0,99	
Insumo	10596	ORSE	Protetor auricular	Material	un	0,0048600	4,90	0,02	
Insumo	4728	ORSE	Talhadeira chata 10"	Material	un	0,0001620	18,58	0,00	
Insumo	10761	ORSE	Refeição - café da manhã ( café com leite e dois pães com manteiga)	Serviços	un	0,1099440	5,00	0,54	
Insumo	10362	ORSE	Seguro de vida e acidente em grupo	Serviços	un	0,0048600	12,54	0,06	
Insumo	941	ORSE	Fardamento com mangas curta	Material	un	0,0016200	196,71	0,31	
Insumo	10788	ORSE	Pá quadrada	Material	un	0,0001080	36,90	0,00	
Insumo	00012895/SIN API	ORSE	Capacete de seguranc;a aba frontal com suspensao de polietileno, sem jugular (classe b)	Material	un	0,0006480	14,00	0,00	
Insumo	4729	ORSE	Marreta 1 kg com cabo	Material	un	0,0000540	37,80	0,00	
Insumo	2378	ORSE	Vale transporte	Material	un	0,0861300	4,50	0,38	
Insumo	10599	ORSE	Protetor solar fps 30 com 120ml	Material	un	0,0019440	18,00	0,03	
Insumo	00012894/SIN API	ORSE	Capa para chuva em pvc com forro de poliester, com capuz (amarela ou azul)	Material	un	0,0002160	20,85	0,00	
Insumo	981	ORSE	Fita veda rosca 18mm	Material	m	0,9400000	0,26	0,24	
Insumo	11253	ORSE	Tarracha para tubos PVC de 1/2"	Material	un	0,0005940	29,00	0,01	
Insumo	11255	ORSE	Tarracha para tubos PVC de 1"	Material	un	0,0003240	49,00	0,01	
Insumo	11257	ORSE	Tarracha para tubos PVC de 1 1/4"	Material	un	0,0002160	32,30	0,00	
Insumo	11256	ORSE	Tarracha para tubos PVC de 1 1/2"	Material	un	0,0002160	60,00	0,01	
Insumo	10593	ORSE	Praio simples 30cm	Material	un	0,0000540	19,57	0,00	
Insumo	10592	ORSE	Lima chata 12"	Material	un	0,0000540	37,80	0,00	
Insumo	11254	ORSE	Tarracha para tubos PVC de 3/4"	Material	un	0,0003780	27,49	0,01	
Insumo	00006016/SIN API	ORSE	Registro gaveta bruto em latao forjado, bitola 3/4"	Material	un	1,0000000	31,22	31,22	
MO sem LS =>					8,51	LS =>	9,63	MO com LS =>	18,14
Valor do BDI =>					10,92			Valor com BDI =>	64,63

Composição	2624	ORSE	Remoção e reposição de meio-fio	Meios-Fios e Guias	m	1,0000000	17,67	17,67
Item	Código	Banco	Descrição	Tipo	Und	Quant.	Valor Unit	Total
Composição	126	ORSE	Concreto simples fabricado na obra, fck=15 mpa, lançado e adensado	Concreto Simples	m³	0,0110000	592,49	6,51
Composição	10549	ORSE	Encargos Complementares - Servente	Provisórios	h	0,3600000	3,88	1,39
Insumo	00004750/SIN API	ORSE	Pedreiro (horista)	Mão de Obra	h	0,1800000	19,02	3,42
Insumo	00006111/SIN API	ORSE	Servente de obras (horista)	Mão de Obra	h	0,3600000	14,58	5,24
Composição	10550	ORSE	Encargos Complementares - Pedreiro	Provisórios	h	0,1800000	3,75	0,67
Composição	1903	ORSE	Argamassa cimento e areia traço 1:1 (1:3) - 1 saco cimento 50kg / 3 padiolas areia dim. 0.35 x 0.45 x 0.23 m - Confeção mecânica e transporte	Argamassas	m³	0,0010000	525,77	0,52

**Detalhamento de Cálculo ORSE**

Item	Código	Banco	Descrição	Tipo	Und	Quant.	Valor Unit	Total
Insumo	1651	ORSE	Óculos branco proteção	Material	pr	0,0005098	7,00	0,00
Insumo	11249	ORSE	Serra circular elétrica portátil	Equipamento	un	0,0000004	617,95	0,00
Insumo	10577	ORSE	Serrote 40cm	Material	un	0,0000004	29,90	0,00
Insumo	10599	ORSE	Protetor solar fps 30 com 120ml	Material	un	0,0011479	18,00	0,02
Insumo	158	ORSE	Almoço (Participação do empregador)	Material	un	0,0649199	14,00	0,90
Insumo	2378	ORSE	Vale transporte	Material	un	0,0545593	4,50	0,24
Insumo	11244	ORSE	Martelo com unha	Material	un	0,0000008	48,95	0,00
Insumo	10492	ORSE	Cesta Básica	Material	un	0,0028697	205,00	0,58
Insumo	941	ORSE	Fardamento com mangas curta	Material	un	0,0009566	196,71	0,18
Insumo	10362	ORSE	Seguro de vida e acidente em grupo	Serviços	un	0,0028697	12,54	0,03
Insumo	00012892/SIN API	ORSE	Luva raspa de couro, cano curto (punho *7" cm)	Material	par	0,0014668	11,28	0,01
Insumo	00012893/SIN API	ORSE	Bota de segurança com biqueira de aço e colarinho acolchoado	Material	par	0,0005098	76,67	0,03
Insumo	10578	ORSE	Formão grande	Material	un	0,0000008	15,15	0,00
Insumo	10517	ORSE	Exames admissionais/demissionais (checkup)	Serviços	cj	0,0002551	300,00	0,07
Insumo	00012894/SIN API	ORSE	Capa para chuva em pvc com forro de poliéster, com capuz (amarela ou azul)	Material	un	0,0001275	20,85	0,00

Insumo	10761	ORSE	Refeição - café da manhã ( café com leite e dois pães com manteiga)	Serviços	un	0,0649199	5,00	0,32
Insumo	00012895/SIN API	ORSE	Capacete de segurança aba frontal com suspensão de polietileno, sem jugular (classe b)	Material	un	0,0003826	14,00	0,00
Insumo	11248	ORSE	Furadeira e Parafusadeira elétrica Bosch ou Similar profissional	Equipamento	un	0,0000004	246,00	0,00
Insumo	10596	ORSE	Protetor auricular	Material	un	0,0028697	4,90	0,01
Insumo	10579	ORSE	Chave de fenda chata 30 cm	Material	un	0,0000008	26,89	0,00
Insumo	00002711/SIN API	ORSE	Carrinho de mão, em aço, com capacidade de "45 a 65" l / "100" kg, pneu com câmara	Material	un	0,0000896	175,45	0,01
Insumo	4728	ORSE	Talhadreira chata 10"	Material	un	0,0001343	18,58	0,00
Insumo	10788	ORSE	Pá quadrada	Material	un	0,0000896	36,90	0,00
Insumo	4729	ORSE	Marreta 1 kg com cabo	Material	un	0,0000448	37,80	0,00
Insumo	00004750/SIN API	ORSE	Pedreiro (horista)	Mão de Obra	h	0,1839600	19,02	3,49
Insumo	00000378/SIN API	ORSE	Armador (horista)	Mão de Obra	h	0,0019800	19,02	0,03
Insumo	10586	ORSE	Torquesa	Material	un	0,0000004	39,00	0,00
Insumo	10585	ORSE	Arco de serra	Material	un	0,0000004	19,90	0,00
Insumo	11245	ORSE	Desempoladeira de madeira 12x22	Material	un	0,0001288	11,60	0,00
Insumo	4722	ORSE	Colher de pedreiro	Material	un	0,0000736	18,80	0,00
Insumo	11247	ORSE	Serra mármore	Material	un	0,0000184	327,80	0,00
Insumo	11265	ORSE	Martelo de borracha com cabo	Material	un	0,0000736	18,75	0,00
Insumo	10789	ORSE	Nível de bolha de madeira	Material	un	0,0000368	15,40	0,00
Insumo	10282	ORSE	Regua de alumínio c/ 2,00m (para pedreiro)	Material	un	0,0000368	44,00	0,00
Insumo	11243	ORSE	Martelo sem unha	Material	un	0,0000184	28,00	0,00
Insumo	11246	ORSE	Escala métrica de bambú	Material	Un	0,0001288	10,22	0,00
Insumo	11264	ORSE	Marreta de 1/2 kg com cabo	Material	un	0,0000368	13,52	0,00
Insumo	4174	ORSE	Desempenadeira de aço lisa, cabo madeira, ref:143, Atlas ou similar	Material	un	0,0000920	12,00	0,00
Insumo	10790	ORSE	Prumo de face	Material	un	0,0000184	25,95	0,00
Insumo	00001213/SIN API	ORSE	Carpinteiro de formas para concreto (horista)	Mão de Obra	h	0,0039600	19,02	0,07
Insumo	00006111/SIN API	ORSE	Servente de obras (horista)	Mão de Obra	h	0,4478200	14,58	6,52
Insumo	00000367/SIN API	ORSE	Areia grossa - posto jazida/fornecedor (retirado na jazida, sem transporte)	Material	m³	0,0100430	101,30	1,01
Insumo	00004718/SIN API	ORSE	Pedra britada n. 2 (19 a 38 mm) posto pedra/fornecedor, sem frete	Material	m³	0,0068970	138,48	0,95
Insumo	00001379/SIN API	ORSE	Cimento portland composto cp ii-32	Material	kg	3,6752000	0,76	2,79
Insumo	00004721/SIN API	ORSE	Pedra britada n. 1 (9,5 a 19 mm) posto pedra/fornecedor, sem frete	Material	m³	0,0022990	137,75	0,31
Insumo	00000370/SIN API	ORSE	Areia média - posto jazida/fornecedor (retirado na jazida, sem transporte)	Material	m³	0,0010800	100,00	0,10
				MO sem LS => Valor do BDI =>	4,74 3,59	LS =>	5,37 Valor com BDI =>	10,11 21,26

	Código	Banco	Descrição	Tipo	Und	Quant.	Valor Unit	Total
Composição	1912	ORSE	Revestimento cerâmico para parede, 15 x 15 cm, azulejo branco, tipo "A", aplicado com argamassa industrializada ac-i, rejuntado, exclusive emboço	Azulejos e Cerâmicas	m²	1,0000000	32,33	32,33
Item	Código	Banco	Descrição	Tipo	Und	Quant.	Valor Unit	Total
Insumo	2540	ORSE	Rejunte colorido flexível para revestimentos cerâmicos	Material	kg	0,2600000	3,50	0,91
Composição	10549	ORSE	Encargos Complementares - Servente	Provisórios	h	0,3400000	3,88	1,31
Insumo	00006111/SIN API	ORSE	Servente de obras (horista)	Mão de Obra	h	0,3400000	14,58	4,95
Composição	3406	ORSE	Argamassa industrializada AC-I, Votomassa ou similar	Argamassas	kg	4,5000000	0,92	4,14
Composição	10550	ORSE	Encargos Complementares - Pedreiro	Provisórios	h	0,4000000	3,75	1,50
Insumo	00004750/SIN API	ORSE	Pedreiro (horista)	Mão de Obra	h	0,4000000	19,02	7,60
Insumo	235	ORSE	Cerâmica tipo azulejo branco 15x15 cm, tipo "A"	Material	m²	1,0500000	11,23	11,79

## Detalhamento de Cálculo ORSE

Item	Código	Banco	Descrição	Tipo	Und	Quant.	Valor Unit	Total
Insumo	2540	ORSE	Rejunte colorido flexível para revestimentos cerâmicos	Material	kg	0,2600000	3,50	0,91
Insumo	00012892/SIN API	ORSE	Luva raspa de couro, cano curto (punho 7" cm)	Material	par	0,0017745	11,28	0,02
Insumo	1651	ORSE	Óculos branco proteção	Material	pr	0,0006172	7,00	0,00
Insumo	158	ORSE	Almoço (Participação do empregador)	Material	un	0,0785387	14,00	1,09
Insumo	10517	ORSE	Exames admissionais/demissionais (checkup)	Serviços	cj	0,0003086	300,00	0,09
Insumo	00002711/SIN API	ORSE	Carrinho de mão, em aço, com capacidade de "45 a 65" l / "100" kg, pneu com câmara	Material	un	0,0000743	175,45	0,01
Insumo	00012893/SIN API	ORSE	Bota de segurança com biqueira de aço e colarinho acolchoado	Material	par	0,0006172	76,67	0,04
Insumo	10492	ORSE	Cesta Básica	Material	un	0,0034718	205,00	0,71
Insumo	10596	ORSE	Protetor auricular	Material	un	0,0034718	4,90	0,01
Insumo	4728	ORSE	Talhadreira chata 10"	Material	un	0,0001115	18,58	0,00
Insumo	10761	ORSE	Refeição - café da manhã ( café com leite e dois pães com manteiga)	Serviços	un	0,0785387	5,00	0,39
Insumo	10362	ORSE	Seguro de vida e acidente em grupo	Serviços	un	0,0034718	12,54	0,04
Insumo	941	ORSE	Fardamento com mangas curta	Material	un	0,0011573	196,71	0,22
Insumo	10788	ORSE	Pá quadrada	Material	un	0,0000743	36,90	0,00
Insumo	00012895/SIN API	ORSE	Capacete de segurança aba frontal com suspensão de polietileno, sem jugular (classe b)	Material	un	0,0004629	14,00	0,00
Insumo	4729	ORSE	Marreta 1 kg com cabo	Material	un	0,0000372	37,80	0,00
Insumo	2378	ORSE	Vale transporte	Material	un	0,0611182	4,50	0,27
Insumo	10599	ORSE	Protetor solar fps 30 com 120ml	Material	un	0,0013887	18,00	0,02
Insumo	00012894/SIN API	ORSE	Capa para chuva em pvc com forro de poliéster, com capuz (amarela ou azul)	Material	un	0,0001543	20,85	0,00

Insumo	00006111/SIN API	ORSE	Servente de obras (horista)	Mão de Obra	h	0,3715000	14,58	5,41
Insumo	00000371/SIN API	ORSE	Argamassa industrializada multiuso, para revestimento interno e externo e assentamento de blocos diversos	Material	kg	3,7800000	0,98	3,70
Insumo	11245	ORSE	Desempoladeira de madeira 12x22	Material	un	0,0002800	11,60	0,00
Insumo	4722	ORSE	Colher de pedreiro	Material	un	0,0001600	18,80	0,00
Insumo	11247	ORSE	Serra mármore	Material	un	0,0000400	327,80	0,01
Insumo	11265	ORSE	Martelo de borracha com cabo	Material	un	0,0001600	18,75	0,00
Insumo	10789	ORSE	Nível de bolha de madeira	Material	un	0,0000800	15,40	0,00
Insumo	10282	ORSE	Regua de alumínio c/ 2,00m (para pedreiro)	Material	un	0,0000800	44,00	0,00
Insumo	11243	ORSE	Martelo sem unha	Material	un	0,0000400	28,00	0,00
Insumo	11246	ORSE	Escala métrica de bambú	Material	Un	0,0002800	10,22	0,00
Insumo	11264	ORSE	Marreta de 1/2 kg com cabo	Material	un	0,0000800	13,52	0,00
Insumo	4174	ORSE	Desempenadeira de aço lisa, cabo madeira, ref:143, Atlas ou similar	Material	un	0,0002000	12,00	0,00
Insumo	10790	ORSE	Prumo de face	Material	un	0,0000400	25,95	0,00
Insumo	00004750/SIN API	ORSE	Pedreiro (horista)	Mão de Obra	h	0,4000000	19,02	7,60
Insumo	235	ORSE	Cerâmica tipo azulejo branco 15x15 cm, tipo "A"	Material	m²	1,0500000	11,23	11,79

MO sem LS =&gt; 6,10

LS =&gt; 6,91

MO com LS =&gt; 13,01

Valor do BDI =&gt; 6,57

Valor com BDI =&gt; 38,90

	Código	Banco	Descrição	Tipo	Und	Quant.	Valor Unit	Total
Composição	91693	SINAPI	SERRA CIRCULAR DE BANCADA COM MOTOR ELÉTRICO POTÊNCIA DE 5HP, COM COIFA PARA DISCO 10" - CHI DIURNO. AF_08/2015	CHOR - CUSTOS HORÁRIOS DE MÁQUINAS E EQUIPAMENTOS	CHI	1,0000000	27,30	27,30
Composição Auxiliar	91688	SINAPI	SERRA CIRCULAR DE BANCADA COM MOTOR ELÉTRICO POTÊNCIA DE 5HP, COM COIFA PARA DISCO 10" - DEPRECIÇÃO. AF_08/2015	CHOR - CUSTOS HORÁRIOS DE MÁQUINAS E EQUIPAMENTOS	H	1,0000000	0,12	0,12
Composição Auxiliar	91689	SINAPI	SERRA CIRCULAR DE BANCADA COM MOTOR ELÉTRICO POTÊNCIA DE 5HP, COM COIFA PARA DISCO 10" - JUROS. AF_08/2015	CHOR - CUSTOS HORÁRIOS DE MÁQUINAS E EQUIPAMENTOS	H	1,0000000	0,02	0,02
Composição Auxiliar	88297	SINAPI	OPERADOR DE MÁQUINAS E EQUIPAMENTOS COM ENCARGOS COMPLEMENTARES	SEDI - SERVIÇOS DIVERSOS	H	1,0000000	27,16	27,16

MO sem LS =&gt; 10,19

LS =&gt; 11,53

MO com LS =&gt; 21,72

Valor do BDI =&gt; 5,55

Valor com BDI =&gt; 32,85

	Código	Banco	Descrição	Tipo	Und	Quant.	Valor Unit	Total
Composição	91692	SINAPI	SERRA CIRCULAR DE BANCADA COM MOTOR ELÉTRICO POTÊNCIA DE 5HP, COM COIFA PARA DISCO 10" - CHP DIURNO. AF_08/2015	CHOR - CUSTOS HORÁRIOS DE MÁQUINAS E EQUIPAMENTOS	CHP	1,0000000	28,87	28,87
Composição Auxiliar	91689	SINAPI	SERRA CIRCULAR DE BANCADA COM MOTOR ELÉTRICO POTÊNCIA DE 5HP, COM COIFA PARA DISCO 10" - JUROS. AF_08/2015	CHOR - CUSTOS HORÁRIOS DE MÁQUINAS E EQUIPAMENTOS	H	1,0000000	0,02	0,02
Composição Auxiliar	91691	SINAPI	SERRA CIRCULAR DE BANCADA COM MOTOR ELÉTRICO POTÊNCIA DE 5HP, COM COIFA PARA DISCO 10" - MATERIAIS NA OPERAÇÃO. AF_08/2015	CHOR - CUSTOS HORÁRIOS DE MÁQUINAS E EQUIPAMENTOS	H	1,0000000	1,49	1,49
Composição Auxiliar	91688	SINAPI	SERRA CIRCULAR DE BANCADA COM MOTOR ELÉTRICO POTÊNCIA DE 5HP, COM COIFA PARA DISCO 10" - DEPRECIÇÃO. AF_08/2015	CHOR - CUSTOS HORÁRIOS DE MÁQUINAS E EQUIPAMENTOS	H	1,0000000	0,12	0,12
Composição Auxiliar	88297	SINAPI	OPERADOR DE MÁQUINAS E EQUIPAMENTOS COM ENCARGOS COMPLEMENTARES	SEDI - SERVIÇOS DIVERSOS	H	1,0000000	27,16	27,16
Composição Auxiliar	91690	SINAPI	SERRA CIRCULAR DE BANCADA COM MOTOR ELÉTRICO POTÊNCIA DE 5HP, COM COIFA PARA DISCO 10" - MANUTENÇÃO. AF_08/2015	CHOR - CUSTOS HORÁRIOS DE MÁQUINAS E EQUIPAMENTOS	H	1,0000000	0,08	0,08

MO sem LS =&gt; 10,19

LS =&gt; 11,53

MO com LS =&gt; 21,72

Valor do BDI =&gt; 5,87

Valor com BDI =&gt; 34,74

	Código	Banco	Descrição	Tipo	Und	Quant.	Valor Unit	Total
Composição	91688	SINAPI	SERRA CIRCULAR DE BANCADA COM MOTOR ELÉTRICO POTÊNCIA DE 5HP, COM COIFA PARA DISCO 10" - DEPRECIÇÃO. AF_08/2015	CHOR - CUSTOS HORÁRIOS DE MÁQUINAS E EQUIPAMENTOS	H	1,0000000	0,12	0,12
Insumo	00014618	SINAPI	SERRA CIRCULAR DE BANCADA COM MOTOR ELETTRICO, POTENCIA DE "1600" W, PARA DISCO DE DIAMETRO DE 10" (250 MM)	Material	UN	0,0000720	1.705,61	0,12

MO sem LS =&gt; 0,00

LS =&gt; 0,00

MO com LS =&gt; 0,00

Valor do BDI =&gt; 0,02

Valor com BDI =&gt; 0,14

	Código	Banco	Descrição	Tipo	Und	Quant.	Valor Unit	Total
Composição	91689	SINAPI	SERRA CIRCULAR DE BANCADA COM MOTOR ELÉTRICO POTÊNCIA DE 5HP, COM COIFA PARA DISCO 10" - JUROS. AF_08/2015	CHOR - CUSTOS HORÁRIOS DE MÁQUINAS E EQUIPAMENTOS	H	1,0000000	0,02	0,02
Insumo	00014618	SINAPI	SERRA CIRCULAR DE BANCADA COM MOTOR ELETTRICO, POTENCIA DE "1600" W, PARA DISCO DE DIAMETRO DE 10" (250 MM)	Material	UN	0,0000148	1.705,61	0,02

MO sem LS =&gt; 0,00

LS =&gt; 0,00

MO com LS =&gt; 0,00

Valor do BDI =&gt; 0,00

Valor com BDI =&gt; 0,02

	Código	Banco	Descrição	Tipo	Und	Quant.	Valor Unit	Total
Composição	91690	SINAPI	SERRA CIRCULAR DE BANCADA COM MOTOR ELÉTRICO POTÊNCIA DE 5HP, COM COIFA PARA DISCO 10" - MANUTENÇÃO. AF_08/2015	CHOR - CUSTOS HORÁRIOS DE MÁQUINAS E EQUIPAMENTOS	H	1,0000000	0,08	0,08
Insumo	00014618	SINAPI	SERRA CIRCULAR DE BANCADA COM MOTOR ELETTRICO, POTENCIA DE "1600" W, PARA DISCO DE DIAMETRO DE 10" (250 MM)	Material	UN	0,0000500	1.705,61	0,08

MO sem LS =&gt; 0,00

LS =&gt; 0,00

MO com LS =&gt; 0,00

Valor do BDI =&gt; 0,01

Valor com BDI =&gt; 0,09

	Código	Banco	Descrição	Tipo	Und	Quant.	Valor Unit	Total
Composição	91691	SINAPI	SERRA CIRCULAR DE BANCADA COM MOTOR ELÉTRICO POTÊNCIA DE 5HP, COM COIFA PARA DISCO 10" - MATERIAIS NA OPERAÇÃO. AF_08/2015	CHOR - CUSTOS HORÁRIOS DE MÁQUINAS E EQUIPAMENTOS	H	1,0000000	1,49	1,49
Insumo	00002705	SINAPI	ENERGIA ELETTRICA ATE 2000 KWH INDUSTRIAL, SEM DEMANDA	Material	KW/H	1,3600000	1,10	1,49

MO sem LS =&gt; 0,00

LS =&gt; 0,00

MO com LS =&gt; 0,00

Valor do BDI =&gt; 0,30

Valor com BDI =&gt; 1,79

	Código	Banco	Descrição	Tipo	Und	Quant.	Valor Unit	Total
Composição	88316	SINAPI	SERVENTE COM ENCARGOS COMPLEMENTARES	SEDI - SERVIÇOS DIVERSOS	H	1,0000000	21,71	21,71
Composição Auxiliar	95378	SINAPI	CURSO DE CAPACITAÇÃO PARA SERVENTE (ENCARGOS COMPLEMENTARES) - HORISTA	SEDI - SERVIÇOS DIVERSOS	H	1,0000000	0,31	0,31
Insumo	00037370	SINAPI	ALIMENTACAO - HORISTA (COLETADO CAIXA - ENCARGOS COMPLEMENTARES)	Material	H	1,0000000	2,46	2,46
Insumo	00037371	SINAPI	TRANSPORTE - HORISTA (COLETADO CAIXA - ENCARGOS COMPLEMENTARES)	Serviços	H	1,0000000	0,57	0,57
Insumo	00043467	SINAPI	FERRAMENTAS - FAMILIA SERVENTE - HORISTA (ENCARGOS COMPLEMENTARES - COLETADO CAIXA)	Equipamento	H	1,0000000	0,61	0,61
Insumo	00037373	SINAPI	SEGURO - HORISTA (COLETADO CAIXA - ENCARGOS COMPLEMENTARES)	Taxas	H	1,0000000	0,08	0,08
Insumo	00043491	SINAPI	EPI - FAMILIA SERVENTE - HORISTA (ENCARGOS COMPLEMENTARES - COLETADO CAIXA)	Equipamento	H	1,0000000	1,39	1,39
Insumo	00006111	SINAPI	SERVENTE DE OBRAS (HORISTA)	Mão de Obra	H	1,0000000	14,86	14,86

Insuno	00037372	SINAPI	EXAMES - HORISTA (COLETADO CAIXA - ENCARGOS COMPLEMENTARES)	Material	H	1,0000000	1,43	1,43
				MO sem LS => Valor do BDI =>	7,12 4,41	LS => 8,05	MO com LS => Valor com BDI =>	15,17 26,12
		Código Banco	Descrição	Tipo	Und	Quant.	Valor Unit	Total
Composição		1726 ORSE	Sumidouro paredes com blocos cerâmicos 6 furos e dimensões internas de 1,50x 1,00 x 0,60 m	Filtros e Sumidouros	un	1,0000000	1.542,59	1.542,59
Item		Código Banco	Descrição	Tipo	Und	Quant.	Valor Unit	Total
Composição		96 ORSE	Concreto simples usinado fck=15mpa, bombeado, lançado e adensado em superestrutura	Alvenarias de Pedra e Concretos para Fundações	m³	0,0120000	560,47	6,72
Composição		2658 ORSE	Lastro de brita 3	Lastros, Lajes e Berços	m³	0,2250000	193,16	43,46
Insuno		545 ORSE	Cascalhinho ou pedrisco (brita 0), com frete	Material	m³	1,0800000	200,00	216,00
Composição		165 ORSE	Alvenaria bloco cerâmico vedação, 9x19x24cm, e=24cm, com argamassa t5 - 1:2:8(cimento/cal/areia), junta=2cm	Alvenarias de Vedação	m²	4,8000000	150,02	720,09
Composição		2497 ORSE	Escavação manual de vala ou cava em material de 1ª categoria, profundidade até 1,50m	Escavação Manual em Área Urbana	m³	1,9700000	55,54	109,41
Composição		145 ORSE	Laje pré-fabricada comum para piso ou cobertura, inclusive escoramento em madeira e capeamento 4cm	Estruturas Pre-Moldadas de Concreto	m²	1,6200000	134,67	218,16
Composição		91 ORSE	Alvenaria pedra calcárea argamassada c/ cimento e areia traço 1-4 (1:5) - 1 saco cimento 50kg / 5 padiolas areia dim. 0,35x0,45x0,23m - Confeção mecânica e transporte	Alvenarias de Pedra e Concretos para Fundações	m³	0,4320000	526,88	227,61
Detalhamento de Cálculo ORSE								
Item		Código Banco	Descrição	Tipo	Und	Quant.	Valor Unit	Total
Insuno		634 ORSE	Concreto usinado bombeavel b0-b1 fck=15mpa	Material	m³	0,0120000	460,62	5,52
Insuno		00004750/SIN API	Pedreiro (horista)	Mão de Obra	h	11,4823200	19,02	218,39
Insuno		00006111/SIN API	Servente de obras (horista)	Mão de Obra	h	17,0937600	14,58	249,22
Insuno		00001213/SIN API	Carpinteiro de formas para concreto (horista)	Mão de Obra	h	7,7009200	19,02	13,33
Insuno		11245 ORSE	Desempoladeira de madeira 12x22	Material	un	0,0080376	11,60	0,09
Insuno		00012894/SIN API	Capa para chuva em pvc com forro de poliester, com capuz (amarela ou azul)	Material	un	0,0058662	20,85	0,12
Insuno		4722 ORSE	Colher de pedreiro	Material	un	0,0045929	18,80	0,08
Insuno		2378 ORSE	Vale transporte	Material	un	2,4088383	4,50	10,83
Insuno		10492 ORSE	Cesta Básica	Material	un	0,1319895	205,00	27,05
Insuno		11247 ORSE	Serra mármore	Material	un	0,0011482	327,80	0,37
Insuno		10517 ORSE	Exames admissionais/demissionais (checkup)	Serviços	cj	0,0117324	300,00	3,51
Insuno		11265 ORSE	Martelo de borracha com cabo	Material	un	0,0045929	18,75	0,08
Insuno		10789 ORSE	Nível de bolha de madeira	Material	un	0,0022965	15,40	0,03
Insuno		158 ORSE	Almoço (Participação do empregador)	Material	un	2,9858958	14,00	41,80
Insuno		1651 ORSE	Óculos branco proteção	Material	pr	0,0233947	7,00	0,16
Insuno		10282 ORSE	Regua de alumínio c/ 2,00m (para pedreiro)	Material	un	0,0022965	44,00	0,10
Insuno		10599 ORSE	Protetor solar fps 30 com 120ml	Material	un	0,0527958	18,00	0,95
Insuno		00012893/SIN API	Bota de segurança com biqueira de aço e colarinho acolchoado	Material	par	0,0233947	76,67	1,79
Insuno		10362 ORSE	Seguro de vida e acidente em grupo	Serviços	un	0,1319895	12,54	1,65
Insuno		941 ORSE	Fardamento com mangas curta	Material	un	0,0439965	196,71	8,65
Insuno		11243 ORSE	Martelo sem unha	Material	un	0,0011482	28,00	0,03
Insuno		10596 ORSE	Protetor auricular	Material	un	0,1319895	4,90	0,64
Insuno		11246 ORSE	Escala métrica de bambú	Material	Un	0,0080376	10,22	0,08
Insuno		11264 ORSE	Marreta de 1/2 kg com cabo	Material	un	0,0022965	13,52	0,03
Insuno		10761 ORSE	Refeição - café da manhã ( café com leite e dois pães com manteiga)	Serviços	un	2,9858958	5,00	14,92
Insuno		4174 ORSE	Desempenadeira de aço lisa, cabo madeira, ref.143, Atlas ou similar	Material	un	0,0057412	12,00	0,06
Insuno		00012892/SIN API	Luva raspa de couro, cano curto (punho 7" cm)	Material	par	0,0674613	11,28	0,76
Insuno		10790 ORSE	Prumo de face	Material	un	0,0011482	25,95	0,02
Insuno		00012895/SIN API	Capacete de segurança aba frontal com suspensao de polietileno, sem jugular (classe b)	Material	un	0,0175986	14,00	0,24
Insuno		11249 ORSE	Serra circular eletrica portatil	Equipamento	un	0,0000701	617,95	0,04
Insuno		10577 ORSE	Serrote 40cm	Material	un	0,0000701	29,90	0,00
Insuno		11244 ORSE	Martelo com unha	Material	un	0,0001402	48,95	0,00
Insuno		10578 ORSE	Formão grande	Material	un	0,0001402	15,15	0,00
Insuno		11248 ORSE	Furadeira e Parafusadeira eletrica Bosch ou Similar profissional	Equipamento	un	0,0000701	246,00	0,01
Insuno		10579 ORSE	Chave de fenda chata 30 cm	Material	un	0,0001402	26,89	0,00
Insuno		10586 ORSE	Torquesa	Material	un	0,0000108	39,00	0,00
Insuno		10585 ORSE	Arco de serra	Material	un	0,0000108	19,90	0,00
Insuno		00000378/SIN API	Armador (horista)	Mão de Obra	h	0,0540000	19,02	1,02
Insuno		00002711/SIN API	Carrinho de mao, em aço, com capacidade de 45 a 65" l / 100" kg, pneu com camara	Material	un	0,0034188	175,45	0,59
Insuno		4728 ORSE	Talhadeira chata 10"	Material	un	0,0051281	18,58	0,09
Insuno		10788 ORSE	Pá quadrada	Material	un	0,0034188	36,90	0,12
Insuno		4729 ORSE	Marreta 1 kg com cabo	Material	un	0,0017094	37,80	0,06
Insuno		00044535/SIN API	Servico de bombeamento de concreto com consumo minimo de 40 m3, (disponibilizacao de bomba), sem o lancamento	Material	m³	0,0120000	49,35	0,59
Insuno		00004722/SIN API	Pedra britada n. 3 (38 a 50 mm) posto pedreira/fornecedor, sem frete	Material	m³	0,2700000	130,12	35,13
Insuno		545 ORSE	Cascalhinho ou pedrisco (brita 0), com frete	Material	m³	1,0800000	200,00	216,00
Insuno		2657 ORSE	Bloco cerâmico, de vedação, 6 furos horizontais, dim. 9 x 19 x 24 cm	Material	un	225,6000000	1,20	270,72
Insuno		00001379/SIN API	Cimento portland composto cp ii-32	Material	kg	110,1566400	0,76	83,71
Insuno		00001108/SIN API	Cal hidratada ch-i para argamassas	Material	kg	56,6966400	1,33	75,40

Insumo	00000367/SIN API	ORSE	Areia grossa - posto jazida/fornecedor (retirado na jazida, sem transporte)	Material	m³	0,4774663	101,30	48,36		
Insumo	00043132/SIN API	ORSE	Arame recozido 16 bwg, d = 1,65 mm (0,016 kg/m) ou 18 bwg, d = 1,25 mm (0,01 kg/m)	Material	kg	0,0129600	27,90	0,36		
Insumo	00039017/SIN API	ORSE	Espacador / distanciador circular com entrada lateral, em plastico, para vergalhao "4,2 a 12,5" mm, cobrimento 20 mm	Material	un	0,2592000	0,22	0,05		
Insumo	00039315/SIN API	ORSE	Espacador / distanciador tipo garra dupla, em plastico, cobrimento "20" mm, para ferragens de lajes e fundo de vigas	Material	un	0,2592000	0,36	0,09		
Insumo	81	ORSE	Aço ca-50 6,3 a 12,5 mm	Material	kg	0,6480000	9,14	5,92		
Insumo	6995	ORSE	Madeira mista serrada (sarrafo) 2,2 x 5,5cm - 0,00121 m³/m	Material	m	1,1988000	3,60	4,31		
Insumo	00010567/SIN API	ORSE	Tabua "2,5 x 23" cm em pinus, mista ou equivalente da regioao - bruta	Material	m	0,5346000	12,27	6,55		
Insumo	1569	ORSE	Madeira mista serrada (barrote) 6 x 6cm - 0,0036 m³/m (angelim, louro)	Material	m	1,6362000	6,69	10,94		
Insumo	00005075/SIN API	ORSE	Prego de aço polido com cabeça 18 x 30 (2 3/4 x 10)	Material	kg	0,0324000	18,31	0,59		
Insumo	00004721/SIN API	ORSE	Pedra britada n. 1 (9,5 a 19 mm) posto pedreira/fornecedor, sem frete	Material	m³	0,0223560	137,75	3,07		
Insumo	00003744/SIN API	ORSE	Laje pre-moldada convencional (lajotas + vigotas) para piso, unidirecional, sobrecarga de 200 kg/m², vao ate 4,50 m (sem colocacao)	Material	m²	1,6200000	54,31	87,98		
Insumo	00004718/SIN API	ORSE	Pedra britada n. 2 (19 a 38 mm) posto pedreira/fornecedor, sem frete	Material	m³	0,0670680	138,48	9,28		
Insumo	00004730/SIN API	ORSE	Pedra de mao ou pedra rachao para arrimo/fundacao (posto pedreira/fornecedor, sem frete)	Material	m³	0,5184000	129,48	67,12		
Insumo	00000370/SIN API	ORSE	Areia media - posto jazida/fornecedor (retirado na jazida, sem transporte)	Material	m³	0,1399680	100,00	13,99		
					MO sem LS =>	226,21	LS =>	255,75	MO com LS =>	481,96
					Valor do BDI =>	313,76			Valor com BDI =>	1.856,35

Composição	Código	Banco	Descrição	Tipo	Und	Quant.	Valor Unit	Total
	7882	ORSE	Suporte ( receptáculo) p/ lâmpada fluorescente	Conversão InfoWOrca	un	1,0000000	5,50	5,50
Item	Código	Banco	Descrição	Tipo	Und	Quant.	Valor Unit	Total
Composição	10552	ORSE	Encargos Complementares - Eletricista	Provisórios	h	0,2000000	3,74	0,74
Insumo	2052	ORSE	Suporte ( receptáculo) p/ lâmpada fluorescente	Material	un	1,0000000	1,00	1,00
Insumo	00002436/SIN API	ORSE	Eletricista (horista)	Mão de Obra	h	0,2000000	19,02	3,80

Detalhamento de Cálculo ORSE

Item	Código	Banco	Descrição	Tipo	Und	Quant.	Valor Unit	Total		
Insumo	10761	ORSE	Refeição - café da manhã ( café com leite e dois pães com manteiga)	Serviços	un	0,0203600	5,00	0,10		
Insumo	10599	ORSE	Protetor solar fps 30 com 120ml	Material	un	0,0003600	18,00	0,00		
Insumo	11242	ORSE	Chave inglesa 12"	Material	un	0,0000200	34,00	0,00		
Insumo	11241	ORSE	Alicate volt-amperimetro	Material	un	0,0000400	170,60	0,00		
Insumo	11240	ORSE	Alicate com isolamento	Material	un	0,0000400	47,69	0,00		
Insumo	00012893/SIN API	ORSE	Bota de segurancia com biqueira de aço e colarinho acolchoado	Material	par	0,0001400	76,67	0,01		
Insumo	10362	ORSE	Seguro de vida e acidente em grupo	Serviços	un	0,0009000	12,54	0,01		
Insumo	00012895/SIN API	ORSE	Capacete de segurancia aba frontal com suspensao de polietileno, sem jugular (classe b)	Material	un	0,0001200	14,00	0,00		
Insumo	10596	ORSE	Protetor auricular	Material	un	0,0009000	4,90	0,00		
Insumo	1651	ORSE	Óculos branco proteção	Material	pr	0,0001600	7,00	0,00		
Insumo	2378	ORSE	Vale transporte	Material	un	0,0130800	4,50	0,05		
Insumo	158	ORSE	Almoço (Participação do empregador)	Material	un	0,0203600	14,00	0,28		
Insumo	00012894/SIN API	ORSE	Capa para chuva em pvc com forro de poliester, com capuz (amarela ou azul)	Material	un	0,0000400	20,85	0,00		
Insumo	10492	ORSE	Cesta Básica	Material	un	0,0009000	205,00	0,18		
Insumo	10517	ORSE	Exames admissionais/demissionais (checkup)	Serviços	cj	0,0000800	300,00	0,02		
Insumo	10579	ORSE	Chave de fenda chata 30 cm	Material	un	0,0000400	26,89	0,00		
Insumo	941	ORSE	Fardamento com mangas curta	Material	un	0,0003000	196,71	0,05		
Insumo	00012892/SIN API	ORSE	Luva raspa de couro, cano curto (punho "7" cm)	Material	par	0,0004600	11,28	0,00		
Insumo	2052	ORSE	Suporte ( receptáculo) p/ lâmpada fluorescente	Material	un	1,0000000	1,00	1,00		
Insumo	00002436/SIN API	ORSE	Eletricista (horista)	Mão de Obra	h	0,2000000	19,02	3,80		
					MO sem LS =>	1,78	LS =>	2,02	MO com LS =>	3,80
					Valor do BDI =>	1,11			Valor com BDI =>	6,61

	Código	Banco	Descrição	Tipo	Und	Quant.	Valor Unit	Total	
Composição	88323	SINAPI	TELHADISTA COM ENCARGOS COMPLEMENTARES	SEDI - SERVIÇOS DIVERSOS	H	1,0000000	26,71	26,71	
Composição Auxiliar	95385	SINAPI	CURSO DE CAPACITAÇÃO PARA TELHADISTA (ENCARGOS COMPLEMENTARES) - HORISTA	SEDI - SERVIÇOS DIVERSOS	H	1,0000000	0,23	0,23	
Insumo	00037370	SINAPI	ALIMENTACAO - HORISTA (COLETADO CAIXA - ENCARGOS COMPLEMENTARES)	Material	H	1,0000000	2,46	2,46	
Insumo	00043459	SINAPI	FERRAMENTAS - FAMILIA CARPINTEIRO DE FORMAS - HORISTA (ENCARGOS COMPLEMENTARES - COLETADO CAIXA)	Equipamento	H	1,0000000	0,44	0,44	
Insumo	00037373	SINAPI	SEGURO - HORISTA (COLETADO CAIXA - ENCARGOS COMPLEMENTARES)	Taxas	H	1,0000000	0,08	0,08	
Insumo	00012869	SINAPI	TELHADOR / TELHADISTA (HORISTA)	Mão de Obra	H	1,0000000	20,07	20,07	
Insumo	00037372	SINAPI	EXAMES - HORISTA (COLETADO CAIXA - ENCARGOS COMPLEMENTARES)	Material	H	1,0000000	1,43	1,43	
Insumo	00037371	SINAPI	TRANSPORTE - HORISTA (COLETADO CAIXA - ENCARGOS COMPLEMENTARES)	Serviços	H	1,0000000	0,57	0,57	
Insumo	00043483	SINAPI	EPI - FAMILIA CARPINTEIRO DE FORMAS - HORISTA (ENCARGOS COMPLEMENTARES - COLETADO CAIXA)	Equipamento	H	1,0000000	1,43	1,43	
				MO sem LS =>	9,52	LS =>	10,78	MO com LS =>	20,30
				Valor do BDI =>	5,43			Valor com BDI =>	32,14

				valor unit BDI =>	3,43		valor com BDI =>		
	Código	Banco	Descrição	Tipo		Und	Quant.	Valor Unit	Total
Composição	89031	SINAPI	TRATOR DE ESTEIRAS, POTÊNCIA 100 HP, PESO OPERACIONAL 9,4 T, COM LÂMINA 2,19 M3 - CHI DIURNO. AF_06/2014	CHOR - CUSTOS HORÁRIOS DE MÁQUINAS E EQUIPAMENTOS		CHI	1,0000000	75,53	75,53
Composição	88324	SINAPI	TRATORISTA COM ENCARGOS COMPLEMENTARES	SEDI - SERVIÇOS DIVERSOS		H	1,0000000	27,16	27,16
Auxiliar	89030	SINAPI	TRATOR DE ESTEIRAS, POTÊNCIA 100 HP, PESO OPERACIONAL 9,4 T, COM LÂMINA 2,19 M3 - JUROS. AF_06/2014	CHOR - CUSTOS HORÁRIOS DE MÁQUINAS E EQUIPAMENTOS		H	1,0000000	14,79	14,79
Composição	89029	SINAPI	TRATOR DE ESTEIRAS, POTÊNCIA 100 HP, PESO OPERACIONAL 9,4 T, COM LÂMINA 2,19 M3 - DEPRECIAÇÃO. AF_06/2014	CHOR - CUSTOS HORÁRIOS DE MÁQUINAS E EQUIPAMENTOS		H	1,0000000	33,58	33,58
Auxiliar									
				MO sem LS =>	10,19	LS =>	11,53	MO com LS =>	21,72



			Valor do BDI =>		15,36	Valor com BDI =>		90,89
	Código	Banco	Descrição	Tipo	Und	Quant.	Valor Unit	Total
Composição	89032	SINAPI	TRATOR DE ESTEIRAS, POTÊNCIA 100 HP, PESO OPERACIONAL 9,4 T, COM LÂMINA 2,19 M3 - CHP DIURNO. AF_06/2014	CHOR - CUSTOS HORÁRIOS DE MÁQUINAS E EQUIPAMENTOS	CHP	1,0000000	196,85	196,85
Composição Auxiliar	5724	SINAPI	TRATOR DE ESTEIRAS, POTÊNCIA 100 HP, PESO OPERACIONAL 9,4 T, COM LÂMINA 2,19 M3 - MANUTENÇÃO. AF_06/2014	CHOR - CUSTOS HORÁRIOS DE MÁQUINAS E EQUIPAMENTOS	H	1,0000000	60,04	60,04
Composição	53817	SINAPI	TRATOR DE ESTEIRAS, POTÊNCIA 100 HP, PESO OPERACIONAL 9,4 T, COM LÂMINA 2,19 M3 - MATERIAIS NA OPERAÇÃO. AF_06/2014	CHOR - CUSTOS HORÁRIOS DE MÁQUINAS E EQUIPAMENTOS	H	1,0000000	61,28	61,28
Composição Auxiliar	88324	SINAPI	TRATORISTA COM ENCARGOS COMPLEMENTARES	SEDI - SERVIÇOS DIVERSOS	H	1,0000000	27,16	27,16
Composição	89030	SINAPI	TRATOR DE ESTEIRAS, POTÊNCIA 100 HP, PESO OPERACIONAL 9,4 T, COM LÂMINA 2,19 M3 - JUROS. AF_06/2014	CHOR - CUSTOS HORÁRIOS DE MÁQUINAS E EQUIPAMENTOS	H	1,0000000	14,79	14,79
Composição	89029	SINAPI	TRATOR DE ESTEIRAS, POTÊNCIA 100 HP, PESO OPERACIONAL 9,4 T, COM LÂMINA 2,19 M3 - DEPRECIAÇÃO. AF_06/2014	CHOR - CUSTOS HORÁRIOS DE MÁQUINAS E EQUIPAMENTOS	H	1,0000000	33,58	33,58
			MO sem LS =>	10,19	LS =>	11,53	MO com LS =>	21,72
			Valor do BDI =>	40,03			Valor com BDI =>	236,88
	Código	Banco	Descrição	Tipo	Und	Quant.	Valor Unit	Total
Composição	89029	SINAPI	TRATOR DE ESTEIRAS, POTÊNCIA 100 HP, PESO OPERACIONAL 9,4 T, COM LÂMINA 2,19 M3 - DEPRECIAÇÃO. AF_06/2014	CHOR - CUSTOS HORÁRIOS DE MÁQUINAS E EQUIPAMENTOS	H	1,0000000	33,58	33,58
Insuno	00007622	SINAPI	TRATOR DE ESTEIRAS, POTENCIA DE 100 HP, PESO OPERACIONAL DE 9,4 T, COM LAMINA COM CAPACIDADE DE 2,19 M3	Equipamento	UN	0,0000311	1.079.918,00	33,58
			MO sem LS =>	0,00	LS =>	0,00	MO com LS =>	0,00
			Valor do BDI =>	6,83			Valor com BDI =>	40,41
	Código	Banco	Descrição	Tipo	Und	Quant.	Valor Unit	Total
Composição	89030	SINAPI	TRATOR DE ESTEIRAS, POTÊNCIA 100 HP, PESO OPERACIONAL 9,4 T, COM LÂMINA 2,19 M3 - JUROS. AF_06/2014	CHOR - CUSTOS HORÁRIOS DE MÁQUINAS E EQUIPAMENTOS	H	1,0000000	14,79	14,79
Insuno	00007622	SINAPI	TRATOR DE ESTEIRAS, POTENCIA DE 100 HP, PESO OPERACIONAL DE 9,4 T, COM LAMINA COM CAPACIDADE DE 2,19 M3	Equipamento	UN	0,0000137	1.079.918,00	14,79
			MO sem LS =>	0,00	LS =>	0,00	MO com LS =>	0,00
			Valor do BDI =>	3,00			Valor com BDI =>	17,79
	Código	Banco	Descrição	Tipo	Und	Quant.	Valor Unit	Total
Composição	5724	SINAPI	TRATOR DE ESTEIRAS, POTÊNCIA 100 HP, PESO OPERACIONAL 9,4 T, COM LÂMINA 2,19 M3 - MANUTENÇÃO. AF_06/2014	CHOR - CUSTOS HORÁRIOS DE MÁQUINAS E EQUIPAMENTOS	H	1,0000000	60,04	60,04
Insuno	00007622	SINAPI	TRATOR DE ESTEIRAS, POTENCIA DE 100 HP, PESO OPERACIONAL DE 9,4 T, COM LAMINA COM CAPACIDADE DE 2,19 M3	Equipamento	UN	0,0000556	1.079.918,00	60,04
			MO sem LS =>	0,00	LS =>	0,00	MO com LS =>	0,00
			Valor do BDI =>	12,21			Valor com BDI =>	72,25
	Código	Banco	Descrição	Tipo	Und	Quant.	Valor Unit	Total
Composição	53817	SINAPI	TRATOR DE ESTEIRAS, POTÊNCIA 100 HP, PESO OPERACIONAL 9,4 T, COM LÂMINA 2,19 M3 - MATERIAIS NA OPERAÇÃO. AF_06/2014	CHOR - CUSTOS HORÁRIOS DE MÁQUINAS E EQUIPAMENTOS	H	1,0000000	61,28	61,28
Insuno	00004221	SINAPI	OLEO DIESEL COMBUSTIVEL COMUM METROPOLITANO S-10 OU S-500	Material	L	10,4400000	5,87	61,28
			MO sem LS =>	0,00	LS =>	0,00	MO com LS =>	0,00
			Valor do BDI =>	12,46			Valor com BDI =>	73,74
	Código	Banco	Descrição	Tipo	Und	Quant.	Valor Unit	Total
Composição	88324	SINAPI	TRATORISTA COM ENCARGOS COMPLEMENTARES	SEDI - SERVIÇOS DIVERSOS	H	1,0000000	27,16	27,16
Composição	95386	SINAPI	CURSO DE CAPACITAÇÃO PARA TRATORISTA (ENCARGOS COMPLEMENTARES) - HORISTA	SEDI - SERVIÇOS DIVERSOS	H	1,0000000	0,24	0,24
Composição	00037371	SINAPI	TRANSPORTE - HORISTA (COLETADO CAIXA - ENCARGOS COMPLEMENTARES)	Serviços	H	1,0000000	0,57	0,57
Insuno	00037372	SINAPI	EXAMES - HORISTA (COLETADO CAIXA - ENCARGOS COMPLEMENTARES)	Material	H	1,0000000	1,43	1,43
Insuno	00037370	SINAPI	ALIMENTACAO - HORISTA (COLETADO CAIXA - ENCARGOS COMPLEMENTARES)	Material	H	1,0000000	2,46	2,46
Insuno	00037373	SINAPI	SEGURO - HORISTA (COLETADO CAIXA - ENCARGOS COMPLEMENTARES)	Taxas	H	1,0000000	0,08	0,08
Insuno	00043464	SINAPI	FERRAMENTAS - FAMILIA OPERADOR ESCAVADEIRA - HORISTA (ENCARGOS COMPLEMENTARES - COLETADO CAIXA)	Equipamento	H	1,0000000	0,01	0,01
Insuno	00004230	SINAPI	OPERADOR DE MAQUINAS E TRATORES DIVERSOS - TERRAPLANAGEM (HORISTA)	Mão de Obra	H	1,0000000	21,48	21,48
Insuno	00043488	SINAPI	EPI - FAMILIA OPERADOR ESCAVADEIRA - HORISTA (ENCARGOS COMPLEMENTARES - COLETADO CAIXA)	Equipamento	H	1,0000000	0,89	0,89
			MO sem LS =>	10,19	LS =>	11,53	MO com LS =>	21,72
			Valor do BDI =>	5,52			Valor com BDI =>	32,68
	Código	Banco	Descrição	Tipo	Und	Quant.	Valor Unit	Total
Composição	3163	ORSE	Tampo de balcão em granito cinza andorinha, e=2cm	Conversão InfoWOrca	m²	1,0000000	563,96	563,96
Item	Código	Banco	Descrição	Tipo	Und	Quant.	Valor Unit	Total
Insuno	00006111/SIN API	ORSE	Servente de obras (horista)	Mão de Obra	h	1,1400000	14,58	16,62
Composição	10550	ORSE	Encargos Complementares - Pedreiro	Provisórios	h	0,6500000	3,75	2,43
Insuno	2585	ORSE	Tampo/bancada de granito cinza andorinha, e=2cm	Material	m²	1,0000000	510,10	510,10
Insuno	00004750/SIN API	ORSE	Pedreiro (horista)	Mão de Obra	h	0,6500000	19,02	12,36
Insuno	9964	ORSE	Perfil Alumínio, Tubo Retangular 50,80mm x 25,40mm x 1,20mm (0,484kg/m)	Material	m	0,6000000	29,96	17,97
Composição	10549	ORSE	Encargos Complementares - Servente	Provisórios	h	1,1400000	3,88	4,42
Detalhamento de Cálculo ORSE								
Item	Código	Banco	Descrição	Tipo	Und	Quant.	Valor Unit	Total
Insuno	00006111/SIN API	ORSE	Servente de obras (horista)	Mão de Obra	h	1,1400000	14,58	16,62
Insuno	11245	ORSE	Desempoladeira de madeira 12x22	Material	un	0,0004550	11,60	0,00
Insuno	00012894/SIN API	ORSE	Capa para chuva em pvc com forro de poliester, com capuz (amarela ou azul)	Material	un	0,0003580	20,85	0,00
Insuno	4722	ORSE	Colher de pedreiro	Material	un	0,0002600	18,80	0,00
Insuno	2378	ORSE	Vale transporte	Material	un	0,1497840	4,50	0,67
Insuno	10492	ORSE	Cesta Básica	Material	un	0,0080550	205,00	1,65
Insuno	11247	ORSE	Serra mármore	Material	un	0,0000650	327,80	0,02
Insuno	10517	ORSE	Exames admissionais/demissionais (checkup)	Serviços	cj	0,0007160	300,00	0,21
Insuno	11265	ORSE	Martelo de borracha com cabo	Material	un	0,0002600	18,75	0,00
Insuno	10789	ORSE	Nível de bolha de madeira	Material	un	0,0001300	15,40	0,00
Insuno	158	ORSE	Almoço (Participação do empregador)	Material	un	0,1822220	14,00	2,55
Insuno	1651	ORSE	Oculos branco proteção	Material	pr	0,0014320	7,00	0,01

Insumo	10282	ORSE	Regua de alumínio c/ 2,00m (para pedreiro)	Material	un	0,0001300	44,00	0,00
Insumo	10599	ORSE	Protetor solar fps 30 com 120ml	Material	un	0,0032220	18,00	0,05
Insumo	00012893/SIN API	ORSE	Bota de segurança com biqueira de aço e colarinho acolchoado	Material	par	0,0014320	76,67	0,10
Insumo	10362	ORSE	Seguro de vida e acidente em grupo	Serviços	un	0,0080550	12,54	0,10
Insumo	941	ORSE	Fardamento com mangas curta	Material	un	0,0026850	196,71	0,52
Insumo	11243	ORSE	Martelo sem unha	Material	un	0,0000650	28,00	0,00
Insumo	10596	ORSE	Protetor auricular	Material	un	0,0080550	4,90	0,03
Insumo	11246	ORSE	Escala métrica de bambú	Material	Un	0,0004550	10,22	0,00
Insumo	11264	ORSE	Marreta de 1/2 kg com cabo	Material	un	0,0001300	13,52	0,00
Insumo	10761	ORSE	Refeição - café da manhã ( café com leite e dois pães com manteiga)	Serviços	un	0,1822220	5,00	0,91
Insumo	4174	ORSE	Desempenadeira de aço lisa, cabo madeira, ref:143, Atlas ou similar	Material	un	0,0003250	12,00	0,00
Insumo	00012892/SIN API	ORSE	Luva raspa de couro, cano curto (punho *7* cm)	Material	par	0,0041170	11,28	0,04
Insumo	10790	ORSE	Prumo de face	Material	un	0,0000650	25,95	0,00
Insumo	00012895/SIN API	ORSE	Capacete de segurança aba frontal com suspensão de polietileno, sem jugular (classe b)	Material	un	0,0010740	14,00	0,01
Insumo	2585	ORSE	Tampo/bancada de granito cinza andorinha, e=2cm	Material	m²	1,0000000	510,10	510,10
Insumo	00004750/SIN API	ORSE	Pedreiro (horista)	Mão de Obra	h	0,6500000	19,02	12,36
Insumo	9964	ORSE	Perfil Alumínio, Tubo Retangular 50,80mm x 25,40mm x 1,20mm (0,484kg/m)	Material	m	0,6000000	29,96	17,97
Insumo	00002711/SIN API	ORSE	Carrinho de mão, em aço, com capacidade de *45 a 65* l / *100* kg, pneu com câmara	Material	un	0,0002280	175,45	0,04
Insumo	4728	ORSE	Talhadeira chata 10"	Material	un	0,0003420	18,58	0,00
Insumo	10788	ORSE	Pá quadrada	Material	un	0,0002280	36,90	0,00
Insumo	4729	ORSE	Marreta 1 kg com cabo	Material	un	0,0001140	37,80	0,00

MO sem LS => 13,60  
Valor do BDI =>

LS =&gt;

MO com LS => 28,98  
Valor com BDI => 678,66

Composição	Código	Banco	Descrição	Tipo	Und	Quant.	Valor Unit	Total
	234	ORSE	Telhamento com telha de fibrocimento ondulada esp = 4mm	Telhamento	m²	1,0000000	41,27	41,27
Item	Código	Banco	Descrição	Tipo	Und	Quant.	Valor Unit	Total
Insumo	2193	ORSE	Telha fibrocimento ondulada, dim: 2,44 x 0,50m, esp=4 mm, s/ acessórios	Material	m²	1,1700000	25,06	29,32
Insumo	00001213/SIN API	ORSE	Carpinteiro de formas para concreto (horista)	Mão de Obra	h	0,2200000	19,02	4,18
Composição	10551	ORSE	Encargos Complementares - Carpinteiro	Provisórios	h	0,2200000	3,79	0,83
Insumo	00001607/SIN API	ORSE	Conjunto arruelas de vedacao 5/16" para telha fibrocimento (uma arruela metálica e uma arruela pvc - conicas)	Material	cj	1,4200000	0,33	0,46
Insumo	00006111/SIN API	ORSE	Servente de obras (horista)	Mão de Obra	h	0,2200000	14,58	3,20
Insumo	00004299/SIN API	ORSE	Parafuso zincado rosca soberba, cabeça sextavada, 5/16" x 110 mm, para fixacao de telha em madeira	Material	un	1,4200000	1,75	2,48
Composição	10549	ORSE	Encargos Complementares - Servente	Provisórios	h	0,2200000	3,88	0,85

## Detalhamento de Cálculo ORSE

Item	Código	Banco	Descrição	Tipo	Und	Quant.	Valor Unit	Total
Insumo	2193	ORSE	Telha fibrocimento ondulada, dim: 2,44 x 0,50m, esp=4 mm, s/ acessórios	Material	m²	1,1700000	25,06	29,32
Insumo	00001213/SIN API	ORSE	Carpinteiro de formas para concreto (horista)	Mão de Obra	h	0,2200000	19,02	4,18
Insumo	1651	ORSE	Óculos branco proteção	Material	pr	0,0003300	7,00	0,00
Insumo	11249	ORSE	Serra circular elétrica portátil	Equipamento	un	0,0000220	617,95	0,01
Insumo	10577	ORSE	Serrote 40cm	Material	un	0,0000220	29,90	0,00
Insumo	10599	ORSE	Protetor solar fps 30 com 120ml	Material	un	0,0007920	18,00	0,01
Insumo	158	ORSE	Almoço (Participação do empregador)	Material	un	0,0447920	14,00	0,62
Insumo	2378	ORSE	Vale transporte	Material	un	0,0350900	4,50	0,15
Insumo	11244	ORSE	Martelo com unha	Material	un	0,0000440	48,95	0,00
Insumo	10492	ORSE	Cesta Básica	Material	un	0,0019800	205,00	0,40
Insumo	941	ORSE	Fardamento com mangas curta	Material	un	0,0006600	196,71	0,12
Insumo	10362	ORSE	Seguro de vida e acidente em grupo	Serviços	un	0,0019800	12,54	0,02
Insumo	00012892/SIN API	ORSE	Luva raspa de couro, cano curto (punho *7* cm)	Material	par	0,0010120	11,28	0,01
Insumo	00012893/SIN API	ORSE	Bota de segurança com biqueira de aço e colarinho acolchoado	Material	par	0,0003300	76,67	0,02
Insumo	10578	ORSE	Formão grande	Material	un	0,0000440	15,15	0,00
Insumo	10517	ORSE	Exames admissionais/demissionais (checkup)	Serviços	cj	0,0001760	300,00	0,05
Insumo	00012894/SIN API	ORSE	Capa para chuva em pvc com forro de poliéster, com capuz (amarela ou azul)	Material	un	0,0000880	20,85	0,00
Insumo	10761	ORSE	Refeição - café da manhã ( café com leite e dois pães com manteiga)	Serviços	un	0,0447920	5,00	0,22
Insumo	00012895/SIN API	ORSE	Capacete de segurança aba frontal com suspensão de polietileno, sem jugular (classe b)	Material	un	0,0002640	14,00	0,00
Insumo	11248	ORSE	Furadeira e Parafusadeira elétrica Bosch ou Similar profissional	Equipamento	un	0,0000220	246,00	0,00
Insumo	10596	ORSE	Protetor auricular	Material	un	0,0019800	4,90	0,00
Insumo	10579	ORSE	Chave de fenda chata 30 cm	Material	un	0,0000440	26,89	0,00
Insumo	00001607/SIN API	ORSE	Conjunto arruelas de vedacao 5/16" para telha fibrocimento (uma arruela metálica e uma arruela pvc - conicas)	Material	cj	1,4200000	0,33	0,46
Insumo	00006111/SIN API	ORSE	Servente de obras (horista)	Mão de Obra	h	0,2200000	14,58	3,20
Insumo	00004299/SIN API	ORSE	Parafuso zincado rosca soberba, cabeça sextavada, 5/16" x 110 mm, para fixacao de telha em madeira	Material	un	1,4200000	1,75	2,48
Insumo	00002711/SIN API	ORSE	Carrinho de mão, em aço, com capacidade de *45 a 65* l / *100* kg, pneu com câmara	Material	un	0,0000440	175,45	0,00
Insumo	4728	ORSE	Talhadeira chata 10"	Material	un	0,0000660	18,58	0,00
Insumo	10788	ORSE	Pá quadrada	Material	un	0,0000440	36,90	0,00

Insumo	4729	ORSE	Marreta 1 kg com cabo	Material	un	0,0000220	37,80	0,00	
				MO sem LS =>	3,46	LS =>	3,92	MO com LS =>	7,38
				Valor do BDI =>	8,39			Valor com BDI =>	49,66

	Código	Banco	Descrição	Tipo	Und	Quant.	Valor Unit	Total
Composição	889	ORSE	Tubo aço galvanizado c/costura 2" (50mm), p/condução fluidos, classe leve, e=3,00mm, 4,40kg/m, NBR-5580	Tubos e Conexões de Ferro Galvanizado	m	1,0000000	97,77	97,77
Item	Código	Banco	Descrição	Tipo	Und	Quant.	Valor Unit	Total
Composição	10554	ORSE	Encargos Complementares - Encanador	Provisórios	h	0,5500000	3,81	2,09
Insumo	00006111/SIN API	ORSE	Servente de obras (horista)	Mão de Obra	h	0,5500000	14,58	8,01
Insumo	00002696/SIN API	ORSE	Encanador ou bombeiro hidraulico (horista)	Mão de Obra	h	0,5500000	19,02	10,46
Insumo	981	ORSE	Fita veda rosca 18mm	Material	m	1,1300000	0,26	0,29
Composição	10549	ORSE	Encargos Complementares - Servente	Provisórios	h	0,5500000	3,88	2,13
Insumo	00021013/SIN API	ORSE	Tubo aço galvanizado com costura, classe leve, dn 50 mm (2"), e = 3,00 mm, *4,40" kg/m (nbr 5580)	Material	m	1,0100000	74,07	74,81

#### Detalhamento de Cálculo ORSE

Item	Código	Banco	Descrição	Tipo	Und	Quant.	Valor Unit	Total
Insumo	10517	ORSE	Exames admissionais/demissionais (checkup)	Serviços	cj	0,0004400	300,00	0,13
Insumo	00012893/SIN API	ORSE	Bota de segurança com biqueira de aço e colarinho acolchoado	Material	par	0,0008800	76,67	0,06
Insumo	10596	ORSE	Protetor auricular	Material	un	0,0049500	4,90	0,02
Insumo	11253	ORSE	Tarracha para tubos PVC de 1/2"	Material	un	0,0006050	29,00	0,01
Insumo	10362	ORSE	Seguro de vida e acidente em grupo	Serviços	un	0,0049500	12,54	0,06
Insumo	941	ORSE	Fardamento com mangas curta	Material	un	0,0016500	196,71	0,32
Insumo	158	ORSE	Almoço (Participação do empregador)	Material	un	0,1119800	14,00	1,56
Insumo	11255	ORSE	Tarracha para tubos PVC de 1"	Material	un	0,0003300	49,00	0,01
Insumo	10761	ORSE	Refeição - café da manhã ( café com leite e dois pães com manteiga)	Serviços	un	0,1119800	5,00	0,55
Insumo	11257	ORSE	Tarracha para tubos PVC de 1 1/4"	Material	un	0,0002200	32,30	0,00
Insumo	10492	ORSE	Cesta Básica	Material	un	0,0049500	205,00	1,01
Insumo	11256	ORSE	Tarracha para tubos PVC de 1 1/2"	Material	un	0,0002200	60,00	0,01
Insumo	10593	ORSE	Praio simples 30cm	Material	un	0,0000550	19,57	0,00
Insumo	00012895/SIN API	ORSE	Capacete de segurança aba frontal com suspensao de polietileno, sem jugular (classe b)	Material	un	0,0006600	14,00	0,00
Insumo	00012894/SIN API	ORSE	Capa para chuva em pvc com forro de poliester, com capuz (amarela ou azul)	Material	un	0,0002200	20,85	0,00
Insumo	2378	ORSE	Vale transporte	Material	un	0,0877250	4,50	0,39
Insumo	1651	ORSE	Óculos branco proteção	Material	pr	0,0008800	7,00	0,00
Insumo	00012892/SIN API	ORSE	Luva raspa de couro, cano curto (punho *7" cm)	Material	par	0,0025300	11,28	0,02
Insumo	10599	ORSE	Protetor solar fps 30 com 120ml	Material	un	0,0019800	18,00	0,03
Insumo	10592	ORSE	Lima chata 12"	Material	un	0,0000550	37,80	0,00
Insumo	11254	ORSE	Tarracha para tubos PVC de 3/4"	Material	un	0,0003850	27,49	0,01
Insumo	00006111/SIN API	ORSE	Servente de obras (horista)	Mão de Obra	h	0,5500000	14,58	8,01
Insumo	00002696/SIN API	ORSE	Encanador ou bombeiro hidraulico (horista)	Mão de Obra	h	0,5500000	19,02	10,46
Insumo	981	ORSE	Fita veda rosca 18mm	Material	m	1,1300000	0,26	0,29
Insumo	00002711/SIN API	ORSE	Carrinho de mao, em aço, com capacidade de *45 a 65" l / *100" kg, pneu com camara	Material	un	0,0001100	175,45	0,01
Insumo	4728	ORSE	Talhadeira chata 10"	Material	un	0,0001650	18,58	0,00
Insumo	10788	ORSE	Pá quadrada	Material	un	0,0001100	36,90	0,00
Insumo	4729	ORSE	Marreta 1 kg com cabo	Material	un	0,0000550	37,80	0,00
Insumo	00021013/SIN API	ORSE	Tubo aço galvanizado com costura, classe leve, dn 50 mm (2"), e = 3,00 mm, *4,40" kg/m (nbr 5580)	Material	m	1,0100000	74,07	74,81

MO sem LS =>	8,66	LS =>	9,81	MO com LS =>	18,47
Valor do BDI =>	19,88			Valor com BDI =>	117,65

	Código	Banco	Descrição	Tipo	Und	Quant.	Valor Unit	Total
Composição	892	ORSE	Tubo aço galvanizado c/costura 4" (100mm), p/condução fluidos, classe leve, e=3,75mm, 10,55kg/m, NBR-5580	Tubos e Conexões de Ferro Galvanizado	m	1,0000000	203,71	203,71
Item	Código	Banco	Descrição	Tipo	Und	Quant.	Valor Unit	Total
Composição	10554	ORSE	Encargos Complementares - Encanador	Provisórios	h	0,7000000	3,81	2,66
Insumo	00002696/SIN API	ORSE	Encanador ou bombeiro hidraulico (horista)	Mão de Obra	h	0,7000000	19,02	13,31
Composição	10549	ORSE	Encargos Complementares - Servente	Provisórios	h	0,7000000	3,88	2,71
Insumo	00006111/SIN API	ORSE	Servente de obras (horista)	Mão de Obra	h	0,7000000	14,58	10,20
Insumo	00021016/SIN API	ORSE	Tubo aço galvanizado com costura, classe leve, dn 100 mm (4"), e = 3,75 mm, *10,55" kg/m (nbr 5580)	Material	m	1,0100000	172,55	174,27
Insumo	981	ORSE	Fita veda rosca 18mm	Material	m	2,0700000	0,26	0,53

#### Detalhamento de Cálculo ORSE

Item	Código	Banco	Descrição	Tipo	Und	Quant.	Valor Unit	Total
Insumo	10517	ORSE	Exames admissionais/demissionais (checkup)	Serviços	cj	0,0005600	300,00	0,16
Insumo	00012893/SIN API	ORSE	Bota de segurança com biqueira de aço e colarinho acolchoado	Material	par	0,0011200	76,67	0,08
Insumo	10596	ORSE	Protetor auricular	Material	un	0,0063000	4,90	0,03
Insumo	11253	ORSE	Tarracha para tubos PVC de 1/2"	Material	un	0,0007700	29,00	0,02
Insumo	10362	ORSE	Seguro de vida e acidente em grupo	Serviços	un	0,0063000	12,54	0,07
Insumo	941	ORSE	Fardamento com mangas curta	Material	un	0,0021000	196,71	0,41
Insumo	158	ORSE	Almoço (Participação do empregador)	Material	un	0,1425200	14,00	1,99
Insumo	11255	ORSE	Tarracha para tubos PVC de 1"	Material	un	0,0004200	49,00	0,02

Insumo	10761	ORSE	Refeição - café da manhã ( café com leite e dois pães com manteiga)	Serviços	un	0,1425200	5,00	0,71
Insumo	11257	ORSE	Tarracha para tubos PVC de 1 1/4"	Material	un	0,0002800	32,30	0,00
Insumo	10492	ORSE	Cesta Básica	Material	un	0,0063000	205,00	1,29
Insumo	11256	ORSE	Tarracha para tubos PVC de 1 1/2"	Material	un	0,0002800	60,00	0,01
Insumo	10593	ORSE	Praio simples 30cm	Material	un	0,0000700	19,57	0,00
Insumo	00012895/SIN API	ORSE	Capacete de segurança aba frontal com suspensão de polietileno, sem jugular (classe b)	Material	un	0,0008400	14,00	0,01
Insumo	00012894/SIN API	ORSE	Capa para chuva em pvc com forro de poliester, com capuz (amarela ou azul)	Material	un	0,0002800	20,85	0,00
Insumo	2378	ORSE	Vale transporte	Material	un	0,1116500	4,50	0,50
Insumo	1651	ORSE	Óculos branco proteção	Material	pr	0,0011200	7,00	0,00
Insumo	00012892/SIN API	ORSE	Luva raspa de couro, cano curto (punho *7" cm)	Material	par	0,0032200	11,28	0,03
Insumo	10599	ORSE	Protetor solar fps 30 com 120ml	Material	un	0,0025200	18,00	0,04
Insumo	10592	ORSE	Lima chata 12"	Material	un	0,0000700	37,80	0,00
Insumo	11254	ORSE	Tarracha para tubos PVC de 3/4"	Material	un	0,0004900	27,49	0,01
Insumo	00002696/SIN API	ORSE	Encanador ou bombeiro hidraulico (horista)	Mão de Obra	h	0,7000000	19,02	13,31
Insumo	00002711/SIN API	ORSE	Carrinho de mao, em aço, com capacidade de *45 a 65" l / *100" kg, pneu com camara	Material	un	0,0001400	175,45	0,02
Insumo	4728	ORSE	Talhadeira chata 10"	Material	un	0,0002100	18,58	0,00
Insumo	10788	ORSE	Pá quadrada	Material	un	0,0001400	36,90	0,00
Insumo	4729	ORSE	Marreta 1 kg com cabo	Material	un	0,0000700	37,80	0,00
Insumo	00006111/SIN API	ORSE	Servente de obras (horista)	Mão de Obra	h	0,7000000	14,58	10,20
Insumo	00021016/SIN API	ORSE	Tubo aço galvanizado com costura, classe leve, dn 100 mm (4"), e = 3,75 mm, *10,55" kg/m (nbr 5580)	Material	m	1,0100000	172,55	174,27
Insumo	981	ORSE	Fita veda rosca 18mm	Material	m	2,0700000	0,26	0,53

			Valor do BDI =>	41,43	Valor com BDI =>			245,14
	Código	Banco	Descrição	Tipo	Und	Quant.	Valor Unit	Total
Composição	1532	ORSE	Tubo pvc rígido c/anel borracha, serie normal, p/esgoto predial, d = 100mm	Tubos e Conexões de PVC Rígido Soldável para Esgoto	m	1,0000000	36,60	36,60
Item	Código	Banco	Descrição	Tipo	Und	Quant.	Valor Unit	Total
Insumo	00009836/SIN API	ORSE	Tubo pvc serie normal, dn 100 mm, para esgoto predial (nbr 5688)	Material	m	1,0100000	13,00	13,13
Composição	10554	ORSE	Encargos Complementares - Encanador	Provisórios	h	0,5200000	3,81	1,98
Insumo	00000301/SIN API	ORSE	Anel borracha para tubo esgoto predial, dn 100 mm (nbr 5688)	Material	un	0,1700000	3,39	0,57
Insumo	00002696/SIN API	ORSE	Encanador ou bombeiro hidraulico (horista)	Mão de Obra	h	0,5200000	19,02	9,89
Composição	10549	ORSE	Encargos Complementares - Servente	Provisórios	h	0,5200000	3,88	2,01
Insumo	1703	ORSE	Pasta lubrificante p/ pvc je	Material	kg	0,0230000	63,50	1,46
Insumo	00006111/SIN API	ORSE	Servente de obras (horista)	Mão de Obra	h	0,5200000	14,58	7,58

Detalhamento de Cálculo ORSE

Item	Código	Banco	Descrição	Tipo	Und	Quant.	Valor Unit	Total
Insumo	00009836/SIN API	ORSE	Tubo pvc serie normal, dn 100 mm, para esgoto predial (nbr 5688)	Material	m	1,0100000	13,00	13,13
Insumo	10517	ORSE	Exames admissionais/demissionais (checkup)	Serviços	cj	0,0004160	300,00	0,12
Insumo	00012893/SIN API	ORSE	Bota de segurança com biqueira de aço e colarinho acolchoado	Material	par	0,0008320	76,67	0,06
Insumo	10596	ORSE	Protetor auricular	Material	un	0,0046800	4,90	0,02
Insumo	11253	ORSE	Tarracha para tubos PVC de 1/2"	Material	un	0,0005720	29,00	0,01
Insumo	10362	ORSE	Seguro de vida e acidente em grupo	Serviços	un	0,0046800	12,54	0,05
Insumo	941	ORSE	Fardamento com mangas curta	Material	un	0,0015600	196,71	0,30
Insumo	158	ORSE	Almoço (Participação do empregador)	Material	un	0,1058720	14,00	1,48
Insumo	11255	ORSE	Tarracha para tubos PVC de 1"	Material	un	0,0003120	49,00	0,01
Insumo	10761	ORSE	Refeição - café da manhã ( café com leite e dois pães com manteiga)	Serviços	un	0,1058720	5,00	0,52
Insumo	11257	ORSE	Tarracha para tubos PVC de 1 1/4"	Material	un	0,0002080	32,30	0,00
Insumo	10492	ORSE	Cesta Básica	Material	un	0,0046800	205,00	0,95
Insumo	11256	ORSE	Tarracha para tubos PVC de 1 1/2"	Material	un	0,0002080	60,00	0,01
Insumo	10593	ORSE	Praio simples 30cm	Material	un	0,0000520	19,57	0,00
Insumo	00012895/SIN API	ORSE	Capacete de segurança aba frontal com suspensão de polietileno, sem jugular (classe b)	Material	un	0,0006240	14,00	0,00
Insumo	00012894/SIN API	ORSE	Capa para chuva em pvc com forro de poliester, com capuz (amarela ou azul)	Material	un	0,0002080	20,85	0,00
Insumo	2378	ORSE	Vale transporte	Material	un	0,0829400	4,50	0,37
Insumo	1651	ORSE	Óculos branco proteção	Material	pr	0,0008320	7,00	0,00
Insumo	00012892/SIN API	ORSE	Luva raspa de couro, cano curto (punho *7" cm)	Material	par	0,0023920	11,28	0,02
Insumo	10599	ORSE	Protetor solar fps 30 com 120ml	Material	un	0,0018720	18,00	0,03
Insumo	10592	ORSE	Lima chata 12"	Material	un	0,0000520	37,80	0,00
Insumo	11254	ORSE	Tarracha para tubos PVC de 3/4"	Material	un	0,0003640	27,49	0,01
Insumo	00000301/SIN API	ORSE	Anel borracha para tubo esgoto predial, dn 100 mm (nbr 5688)	Material	un	0,1700000	3,39	0,57
Insumo	00002696/SIN API	ORSE	Encanador ou bombeiro hidraulico (horista)	Mão de Obra	h	0,5200000	19,02	9,89
Insumo	00002711/SIN API	ORSE	Carrinho de mao, em aço, com capacidade de *45 a 65" l / *100* kg, pneu com camara	Material	un	0,0001040	175,45	0,01
Insumo	4728	ORSE	Talhadeira chata 10"	Material	un	0,0001560	18,58	0,00
Insumo	10788	ORSE	Pá quadrada	Material	un	0,0001040	36,90	0,00
Insumo	4729	ORSE	Marreta 1 kg com cabo	Material	un	0,0000520	37,80	0,00
Insumo	1703	ORSE	Pasta lubrificante p/ pvc je	Material	kg	0,0230000	63,50	1,46
Insumo	00006111/SIN API	ORSE	Servente de obras (horista)	Mão de Obra	h	0,5200000	14,58	7,58

MO sem LS => 8,19 LS => 9,28 MO com LS => 17,47  
Valor do BDI => 7,44 Valor com BDI => 44,04

	Código	Banco	Descrição	Tipo	Und	Quant.	Valor Unit	Total
Composição	1216	ORSE	Tubo pvc rígido roscável d = 1/2"	Tubos e Conexões de PVC Rígido Roscável	m	1,0000000	16,99	16,99
Item	Código	Banco	Descrição	Tipo	Und	Quant.	Valor Unit	Total
Composição	10549	ORSE	Encargos Complementares - Servente	Provisórios	h	0,1100000	3,88	0,42
Insumo	981	ORSE	Fita veda rosca 18mm	Material	m	0,3500000	0,26	0,09
Composição	2483	ORSE	Enchimento de rasgos em alvenaria e concreto para tubulação diâm 1/2" a 1"	Enchimento de Rasgos em Alvenaria ou Concreto	m	1,0100000	4,91	4,95
Composição	10554	ORSE	Encargos Complementares - Encanador	Provisórios	h	0,1100000	3,81	0,41
Insumo	00009856/SIN API	ORSE	Tubo pvc, roscavel, 1/2", agua fria predial	Material	m	1,0100000	7,32	7,39
Insumo	00006111/SIN API	ORSE	Servente de obras (horista)	Mão de Obra	h	0,1100000	14,58	1,60
Insumo	00002696/SIN API	ORSE	Encanador ou bombeiro hidraulico (horista)	Mão de Obra	h	0,1100000	19,02	2,09

**Detalhamento de Cálculo ORSE**

Item	Código	Banco	Descrição	Tipo	Und	Quant.	Valor Unit	Total
Insumo	00012892/SIN API	ORSE	Luva raspa de couro, cano curto (punho *7" cm)	Material	par	0,0008823	11,28	0,00
Insumo	1651	ORSE	Óculos branco proteção	Material	pr	0,0003069	7,00	0,00
Insumo	158	ORSE	Almoço (Participação do empregador)	Material	un	0,0390525	14,00	0,54
Insumo	10517	ORSE	Exames admissionais/demissionais (checkup)	Serviços	cj	0,0001534	300,00	0,04
Insumo	00002711/SIN API	ORSE	Carrinho de mao, em aço, com capacidade de *45 a 65" l / *100" kg, pneu com camara	Material	un	0,0000244	175,45	0,00
Insumo	00012893/SIN API	ORSE	Bota de segurança com biqueira de aço e colarinho acolchoado	Material	par	0,0003069	76,67	0,02
Insumo	10492	ORSE	Cesta Básica	Material	un	0,0017263	205,00	0,35
Insumo	10596	ORSE	Protetor auricular	Material	un	0,0017263	4,90	0,00
Insumo	4728	ORSE	Talhadeira chata 10"	Material	un	0,0000366	18,58	0,00
Insumo	10761	ORSE	Refeição - café da manhã ( café com leite e dois pães com manteiga)	Serviços	un	0,0390525	5,00	0,19
Insumo	10362	ORSE	Seguro de vida e acidente em grupo	Serviços	un	0,0017263	12,54	0,02
Insumo	941	ORSE	Fardamento com mangas curta	Material	un	0,0005754	196,71	0,11
Insumo	10788	ORSE	Pá quadrada	Material	un	0,0000244	36,90	0,00
Insumo	00012895/SIN API	ORSE	Capacete de segurança aba frontal com suspensao de polietileno, sem jugular (classe b)	Material	un	0,0002302	14,00	0,00
Insumo	4729	ORSE	Marreta 1 kg com cabo	Material	un	0,0000122	37,80	0,00
Insumo	2378	ORSE	Vale transporte	Material	un	0,0285936	4,50	0,12
Insumo	10599	ORSE	Protetor solar fps 30 com 120ml	Material	un	0,0006905	18,00	0,01
Insumo	00012894/SIN API	ORSE	Capa para chuva em pvc com forro de poliester, com capuz (amarela ou azul)	Material	un	0,0000767	20,85	0,00
Insumo	981	ORSE	Fita veda rosca 18mm	Material	m	0,3500000	0,26	0,09
Insumo	00004750/SIN API	ORSE	Pedreiro (horista)	Mão de Obra	h	0,1515000	19,02	2,88
Insumo	11245	ORSE	Desempoladeira de madeira 12x22	Material	un	0,0001061	11,60	0,00
Insumo	4722	ORSE	Colher de pedreiro	Material	un	0,0000606	18,80	0,00
Insumo	11247	ORSE	Serra mármore	Material	un	0,0000152	327,80	0,00
Insumo	11265	ORSE	Martelo de borracha com cabo	Material	un	0,0000606	18,75	0,00
Insumo	10789	ORSE	Nivel de bolha de madeira	Material	un	0,0000303	15,40	0,00
Insumo	10282	ORSE	Regua de alumínio c/ 2,00m (para pedreiro)	Material	un	0,0000303	44,00	0,00
Insumo	11243	ORSE	Martelo sem unha	Material	un	0,0000152	28,00	0,00
Insumo	11246	ORSE	Escala métrica de bambú	Material	Un	0,0001061	10,22	0,00
Insumo	11264	ORSE	Marreta de 1/2 kg com cabo	Material	un	0,0000303	13,52	0,00
Insumo	4174	ORSE	Desempenadeira de aço lisa, cabo madeira, ref:143, Atlas ou similar	Material	un	0,0000758	12,00	0,00
Insumo	10790	ORSE	Prumo de face	Material	un	0,0000152	25,95	0,00
Insumo	00006111/SIN API	ORSE	Servente de obras (horista)	Mão de Obra	h	0,1221200	14,58	1,78
Insumo	00000370/SIN API	ORSE	Areia media - posto jazida/fornecedor (retirado na jazida, sem transporte)	Material	m³	0,0032724	100,00	0,32
Insumo	00001379/SIN API	ORSE	Cimento portland composto cp ii-32	Material	kg	1,3701660	0,76	1,04
Insumo	11253	ORSE	Tarracha para tubos PVC de 1/2"	Material	un	0,0001210	29,00	0,00
Insumo	11255	ORSE	Tarracha para tubos PVC de 1"	Material	un	0,0000660	49,00	0,00
Insumo	11257	ORSE	Tarracha para tubos PVC de 1 1/4"	Material	un	0,0000440	32,30	0,00
Insumo	11256	ORSE	Tarracha para tubos PVC de 1 1/2"	Material	un	0,0000440	60,00	0,00
Insumo	10593	ORSE	Praio simples 30cm	Material	un	0,0000110	19,57	0,00
Insumo	10592	ORSE	Lima chata 12"	Material	un	0,0000110	37,80	0,00
Insumo	11254	ORSE	Tarracha para tubos PVC de 3/4"	Material	un	0,0000770	27,49	0,00
Insumo	00009856/SIN API	ORSE	Tubo pvc, roscavel, 1/2", agua fria predial	Material	m	1,0100000	7,32	7,39
Insumo	00002696/SIN API	ORSE	Encanador ou bombeiro hidraulico (horista)	Mão de Obra	h	0,1100000	19,02	2,09

MO sem LS => 3,16 LS => 3,59 MO com LS => 6,75  
Valor do BDI => 3,45 Valor com BDI => 20,44

	Código	Banco	Descrição	Tipo	Und	Quant.	Valor Unit	Total
Composição	100309	SINAPI	TÉCNICO EM SEGURANÇA DO TRABALHO COM ENCARGOS COMPLEMENTARES	SEDI - SERVIÇOS DIVERSOS	H	1,0000000	27,60	27,60
Composição Auxiliar	100299	SINAPI	CURSO DE CAPACITAÇÃO PARA TÉCNICO EM SEGURANÇA DO TRABALHO (ENCARGOS COMPLEMENTARES) - HORISTA	SEDI - SERVIÇOS DIVERSOS	H	1,0000000	0,44	0,44
Insumo	00037372	SINAPI	EXAMES - HORISTA (COLETADO CAIXA - ENCARGOS COMPLEMENTARES)	Material	H	1,0000000	1,43	1,43
Insumo	00043482	SINAPI	EPI - FAMILIA ALMOXARIFE - HORISTA (ENCARGOS COMPLEMENTARES - COLETADO CAIXA)	Equipamento	H	1,0000000	0,81	0,81
Insumo	00037373	SINAPI	SEGURO - HORISTA (COLETADO CAIXA - ENCARGOS COMPLEMENTARES)	Taxas	H	1,0000000	0,08	0,08
Insumo	00043458	SINAPI	FERRAMENTAS - FAMILIA ALMOXARIFE - HORISTA (ENCARGOS COMPLEMENTARES - COLETADO CAIXA)	Equipamento	H	1,0000000	0,06	0,06



Insumo	00040943	SINAPI	TECNICO EM SEGURANCA DO TRABALHO (HORISTA)	Mão de Obra	H	1,0000000	24,78	24,78	
				MO sem LS =>	11,83	LS =>	13,39	MO com LS =>	25,22
				Valor do BDI =>	5,61			Valor com BDI =>	33,21

	Código	Banco	Descrição	Tipo	Und	Quant.	Valor Unit	Total	
Composição	90587	SINAPI	VIBRADOR DE IMERSÃO, DIÂMETRO DE PONTEIRA 45MM, MOTOR ELÉTRICO TRIFÁSICO POTÊNCIA DE 2 CV - CHI DIURNO. AF_06/2015	CHOR - CUSTOS HORÁRIOS DE MÁQUINAS E EQUIPAMENTOS	CHI	1,0000000	0,48	0,48	
Composição Auxiliar	90583	SINAPI	VIBRADOR DE IMERSÃO, DIÂMETRO DE PONTEIRA 45MM, MOTOR ELÉTRICO TRIFÁSICO POTÊNCIA DE 2 CV - JUROS. AF_06/2015	CHOR - CUSTOS HORÁRIOS DE MÁQUINAS E EQUIPAMENTOS	H	1,0000000	0,09	0,09	
Composição Auxiliar	90582	SINAPI	VIBRADOR DE IMERSÃO, DIÂMETRO DE PONTEIRA 45MM, MOTOR ELÉTRICO TRIFÁSICO POTÊNCIA DE 2 CV - DEPRECIAÇÃO. AF_06/2015	CHOR - CUSTOS HORÁRIOS DE MÁQUINAS E EQUIPAMENTOS	H	1,0000000	0,39	0,39	
				MO sem LS =>	0,00	LS =>	0,00	MO com LS =>	0,00
				Valor do BDI =>	0,09			Valor com BDI =>	0,57

	Código	Banco	Descrição	Tipo	Und	Quant.	Valor Unit	Total
Composição	90586	SINAPI	VIBRADOR DE IMERSÃO, DIÂMETRO DE PONTEIRA 45MM, MOTOR ELÉTRICO TRIFÁSICO POTÊNCIA DE 2 CV - CHP DIURNO. AF_06/2015	CHOR - CUSTOS HORÁRIOS DE MÁQUINAS E EQUIPAMENTOS	CHP	1,0000000	1,36	1,36
Composição Auxiliar	90582	SINAPI	VIBRADOR DE IMERSÃO, DIÂMETRO DE PONTEIRA 45MM, MOTOR ELÉTRICO TRIFÁSICO POTÊNCIA DE 2 CV - DEPRECIAÇÃO. AF_06/2015	CHOR - CUSTOS HORÁRIOS DE MÁQUINAS E EQUIPAMENTOS	H	1,0000000	0,39	0,39
Composição Auxiliar	90585	SINAPI	VIBRADOR DE IMERSÃO, DIÂMETRO DE PONTEIRA 45MM, MOTOR ELÉTRICO TRIFÁSICO POTÊNCIA DE 2 CV - MATERIAIS NA OPERAÇÃO. AF_06/2015	CHOR - CUSTOS HORÁRIOS DE MÁQUINAS E EQUIPAMENTOS	H	1,0000000	0,57	0,57
Composição Auxiliar	90584	SINAPI	VIBRADOR DE IMERSÃO, DIÂMETRO DE PONTEIRA 45MM, MOTOR ELÉTRICO TRIFÁSICO POTÊNCIA DE 2 CV - MANUTENÇÃO. AF_06/2015	CHOR - CUSTOS HORÁRIOS DE MÁQUINAS E EQUIPAMENTOS	H	1,0000000	0,31	0,31
Composição Auxiliar	90583	SINAPI	VIBRADOR DE IMERSÃO, DIÂMETRO DE PONTEIRA 45MM, MOTOR ELÉTRICO TRIFÁSICO POTÊNCIA DE 2 CV - JUROS. AF_06/2015	CHOR - CUSTOS HORÁRIOS DE MÁQUINAS E EQUIPAMENTOS	H	1,0000000	0,09	0,09

		Código	Banco	Descrição	Tipo	Und	Quant.	Valor Unit	Total	
					Valor do BDI =>	0,27		Valor com BDI =>	1,33	
Composição		90582	SINAPI	VIBRADOR DE IMERSÃO, DIÂMETRO DE PONTEIRA 45MM, MOTOR ELÉTRICO TRIFÁSICO POTÊNCIA DE 2 CV - DEPRECIÇÃO. AF_06/2015	CHOR - CUSTOS HORÁRIOS DE MÁQUINAS E EQUIPAMENTOS	H	1,0000000	0,39	0,39	
Insumo		00013896	SINAPI	VIBRADOR DE IMERSAO, DIAMETRO DA PONTEIRA DE *45* MM, COM MOTOR ELETTRICO TRIFASICO DE 2 HP (2 CV)	Equipamento	UN	0,0001280	3.120,96	0,39	
					MO sem LS =>	0,00	LS =>	0,00	MO com LS =>	0,00
					Valor do BDI =>	0,07		Valor com BDI =>		0,46

	Código	Banco	Descrição	Tipo	Und	Quant.	Valor Unit	Total	
Composição	90583	SINAPI	VIBRADOR DE IMERSÃO, DIÂMETRO DE PONTEIRA 45MM, MOTOR ELÉTRICO TRIFÁSICO POTÊNCIA DE 2 CV - JUROS. AF_06/2015	CHOR - CUSTOS HORÁRIOS DE MÁQUINAS E EQUIPAMENTOS	H	1,0000000	0,09	0,09	
Insumo	00013896	SINAPI	VIBRADOR DE IMERSAO, DIAMETRO DA PONTEIRA DE *45* MM, COM MOTOR ELETTRICO TRIFASICO DE 2 HP (2 CV)	Equipamento	UN	0,0000296	3.120,96	0,09	
				MO sem LS =>	0,00	LS =>	0,00	MO com LS =>	0,00
				Valor do BDI =>	0,01			Valor com BDI =>	0,10

	Código	Banco	Descrição	Tipo	Und	Quant.	Valor Unit	Total	
Composição	90584	SINAPI	VIBRADOR DE IMERSÃO, DIÂMETRO DE PONTEIRA 45MM, MOTOR ELÉTRICO TRIFÁSICO POTÊNCIA DE 2 CV - MANUTENÇÃO. AF_06/2015	CHOR - CUSTOS HORÁRIOS DE MAQUINAS E EQUIPAMENTOS	H	1,0000000	0,31	0,31	
Insumo	00013896	SINAPI	VIBRADOR DE IMERSÃO, DIAMETRO DA PONTEIRA DE *45* MM, COM MOTOR ELETTRICO TRIFASICO DE 2 HP (2 CV)	Equipamento	UN	0,0001000	3.120,96	0,31	
				MO sem LS =>	0,00	LS =>	0,00	MO com LS =>	0,00
				Valor do BDI =>	0,06			Valor com BDI =>	0,37

	Código	Banco	Descrição	Tipo	Und	Quant.	Valor Unit	Total	
Composição	90585	SINAPI	VIBRADOR DE IMERSÃO, DIÂMETRO DE PONTEIRA 45MM, MOTOR ELÉTRICO TRIFÁSICO POTÊNCIA DE 2 CV - MATERIAIS NA OPERAÇÃO. AF_06/2015	CHOR - CUSTOS HORÁRIOS DE MÁQUINAS E EQUIPAMENTOS	H	1,0000000	0,57	0,57	
Insumo	00002705	SINAPI	ENERGIA ELETTRICA ATE 2000 KWH INDUSTRIAL, SEM DEMANDA	Material	KW/H	0,5200000	1,10	0,57	
				MO sem LS =>	0,00	LS =>	0,00	MO com LS =>	0,00
				Valor do BDI =>	0,11			Valor com BDI =>	0,68

	Código	Banco	Descrição	Tipo	Und	Quant.	Valor Unit	Total
Composição	2085	ORSE	Vaso sanitário convencional, linha popular, c/caixa de descarga de sobrepor AKROS ou similar, assento plastico universal branco, conjunto de fixação, tubode ligação e engate plástico - Rev 04	Louças e Metais Sanitários	un	1,0000000	433,34	433,34
Item	Código	Banco	Descrição	Tipo	Und	Quant.	Valor Unit	Total
Insumo	00006111/SIN API	ORSE	Servente de obras (horista)	Mão de Obra	h	2,3000000	14,58	33,53
Insumo	2306	ORSE	Tubo descida pvc 1 1/ 4", completo, p/ caixa descarga (akros ou similar)	Material	un	1,0000000	35,00	35,00
Composição	10549	ORSE	Encargos Complementares - Servente	Provisórios	h	2,3000000	3,88	8,92
Insumo	00001030/SIN API	ORSE	Caixa de descarga plastica para bacia / vaso sanitario, externa, capacidade 9litros, puxador fio de nylon, nao incluso cano, bolsa, engate	Material	un	1,0000000	45,00	45,00
Insumo	00006138/SIN API	ORSE	Anel de vedacao, pvc flexivel, 100 mm, para saida de bacia / vaso sanitario	Material	un	1,0000000	8,47	8,47
Insumo	00010420/SIN API	ORSE	Bacia sanitaria (vaso) convencional, de louca branca, sifao aparente, saida vertical (sem assento)	Material	un	1,0000000	196,25	196,25
Composição	10554	ORSE	Encargos Complementares - Encanador	Provisórios	h	2,3000000	3,81	8,76
Insumo	230	ORSE	Assento para vaso sanitário, plastico, universal, branco, padrão popular	Material	un	1,0000000	22,00	22,00
Insumo	669	ORSE	Fixação para vaso sanitário, DECA SP13 ou similar	Material	cj	1,0000000	26,55	26,55
Insumo	00006141/SIN API	ORSE	Engate/rabicho flexivel plastico (pvc ou abs) branco 1/2" x 30 cm	Material	un	1,0000000	4,84	4,84
Insumo	00002696/SIN API	ORSE	Encanador ou bombeiro hidraulico (horista)	Mão de Obra	h	2,3000000	19,02	43,74

#### Detalhamento de Cálculo ORSE

Item	Código	Banco	Descrição	Tipo	Und	Quant.	Valor Unit	Total
Insumo	00006111/SIN API	ORSE	Servente de obras (horista)	Mão de Obra	h	2,3000000	14,58	33,53
Insumo	2306	ORSE	Tubo descida pvc 1 1/ 4", completo, p/ caixa descarga (akros ou similar)	Material	un	1,0000000	35,00	35,00
Insumo	00012892/SIN API	ORSE	Luva raspa de couro, cano curto (punho *7* cm)	Material	par	0,0105800	11,28	0,11
Insumo	1651	ORSE	Óculos branco proteção	Material	pr	0,0036800	7,00	0,02
Insumo	158	ORSE	Almoço (Participação do empregador)	Material	un	0,4682800	14,00	6,55
Insumo	10517	ORSE	Exames admissionais/demissionais (checkup)	Serviços	cj	0,0018400	300,00	0,55
Insumo	00002711/SIN API	ORSE	Carrinho de mao, em aço, com capacidade de *45 a 65* l / *100* kg, pneu com camara	Material	un	0,0004600	175,45	0,08
Insumo	00012893/SIN API	ORSE	Bota de segurança com biqueira de aço e colarinho acolchoado	Material	par	0,0036800	76,67	0,28
Insumo	10492	ORSE	Cesta Básica	Material	un	0,0207000	205,00	4,24

Insumo	10596	ORSE	Protetor auricular	Material	un	0,0207000	4,90	0,10		
Insumo	4728	ORSE	Talhadeira chata 10"	Material	un	0,0006900	18,58	0,01		
Insumo	10761	ORSE	Refeição - café da manhã ( café com leite e dois pães com manteiga)	Serviços	un	0,4682800	5,00	2,34		
Insumo	10362	ORSE	Seguro de vida e acidente em grupo	Serviços	un	0,0207000	12,54	0,25		
Insumo	941	ORSE	Fardamento com mangas curta	Material	un	0,0069000	196,71	1,35		
Insumo	10788	ORSE	Pá quadrada	Material	un	0,0004600	36,90	0,01		
Insumo	00012895/SIN API	ORSE	Capacete de segurança aba frontal com suspensão de polietileno, sem jugular (classe b)	Material	un	0,0027600	14,00	0,03		
Insumo	4729	ORSE	Marreta 1 kg com cabo	Material	un	0,0002300	37,80	0,00		
Insumo	2378	ORSE	Vale transporte	Material	un	0,3668500	4,50	1,65		
Insumo	10599	ORSE	Protetor solar fps 30 com 120ml	Material	un	0,0082800	18,00	0,14		
Insumo	00012894/SIN API	ORSE	Capa para chuva em pvc com forro de poliéster, com capuz (amarela ou azul)	Material	un	0,0009200	20,85	0,01		
Insumo	00001030/SIN API	ORSE	Caixa de descarga plastica para bacia / vaso sanitário, externa, capacidade 9litros, puxador fio de nylon, não incluso cano, bolsa, engate	Material	un	1,0000000	45,00	45,00		
Insumo	00006138/SIN API	ORSE	Anel de vedação, pvc flexível, 100 mm, para saída de bacia / vaso sanitário	Material	un	1,0000000	8,47	8,47		
Insumo	00010420/SIN API	ORSE	Bacia sanitária (vaso) convencional, de louca branca, sifão aparente, saída vertical (sem assento)	Material	un	1,0000000	196,25	196,25		
Insumo	11253	ORSE	Tarracha para tubos PVC de 1/2"	Material	un	0,0025300	29,00	0,07		
Insumo	11255	ORSE	Tarracha para tubos PVC de 1"	Material	un	0,0013800	49,00	0,06		
Insumo	11257	ORSE	Tarracha para tubos PVC de 1 1/4"	Material	un	0,0009200	32,30	0,02		
Insumo	11256	ORSE	Tarracha para tubos PVC de 1 1/2"	Material	un	0,0009200	60,00	0,05		
Insumo	10593	ORSE	Praio simples 30cm	Material	un	0,0002300	19,57	0,00		
Insumo	10592	ORSE	Lima chata 12"	Material	un	0,0002300	37,80	0,00		
Insumo	11254	ORSE	Tarracha para tubos PVC de 3/4"	Material	un	0,0016100	27,49	0,04		
Insumo	230	ORSE	Assento para vaso sanitário, plástico, universal, branco, padrão popular	Material	un	1,0000000	22,00	22,00		
Insumo	669	ORSE	Fixação para vaso sanitário, DECA SP13 ou similar	Material	cj	1,0000000	26,55	26,55		
Insumo	00006141/SIN API	ORSE	Engate/rabicho flexível plástico (pvc ou abs) branco 1/2" x 30 cm	Material	un	1,0000000	4,84	4,84		
Insumo	00002696/SIN API	ORSE	Encanador ou bombeiro hidráulico (horista)	Mão de Obra	h	2,3000000	19,02	43,74		
					MO sem LS =>	36,26	LS =>	41,01	MO com LS =>	77,27
					Valor do BDI =>	88,14			Valor com BDI =>	521,48

**Total sem BDI 443.726,82**  
**Total do BDI 90.232,09**  
**Total Geral 533.958,91**

MEMÓRIA DE CÁLCULO											
ÍTEM	SERVIÇOS	UNID.	QUANT.	COMPR. (m)	LARGURA (m)	ALTURA (m)	ÁREA (m²)	VOLUME (m³)	SUBTRA IR	TOTAL	TOTAL ÍTEM
1.0	SERVIÇOS PRELIMINARES										
1.2	Administração Local	mês	4,00				-			4,00	4,00
1.1	Placa da obra (300x200)cm	m²	1,00	3,00		2,00	6,00			6,00	6,00
1.3	LIMPEZA MECANIZADA DE CAMADA VEGETAL, VEGETAÇÃO E PEQUENAS ÁRVORES (DIÂMETRO DE TRONCO MENOR QUE 0,20 M), COM TRATOR DE ESTEIRAS.AF_05/2018	m²	1,00	40,00	30,00		1.200,00			1.200,00	1200,00
	Demolição de meio-fio granítico ou pre-moldado	m	1,00	40,00	30,00					110,00	110,00
1.4	TAPUME COM COMPENSADO DE MADEIRA. AF_05/2018	m²	1,00	40,00	30,00	3,00	420,00			420,00	420,00
1.5	Barracão para escritório de obra porte pequeno s=25,41m2 com materiais novos	un	1,00							1,00	1,00
	CARGA MANUAL DE ENTULHO EM CAMINHAO BASCULANTE 6 M3	m³	1,00	40,00	30,00	0,20		240,00		240,00	240,00
2.0	PAVIMENTAÇÃO										
2.1	GUIA (MEIO-FIO) CONCRETO, MOLDADA IN LOCO EM TRECHO RETO COM EXTRUSORA 13 CM BASE X 22 CM ALTURA. AF_06/2016	m	1,00	40,00	30,00			-		140,00	140,00
2.2	Aterro de áreas com material adquirido em depósito, com espalhamento manual sem compactação.	m³	1,00	40,00	30,00	0,20		240,00		240,00	240,00
	EXECUÇÃO DE SARJETA DE CONCRETO USINADO, MOLDADA IN LOCO EM TRECHO CURVO, 60 CM BASE X 15 CM ALTURA. AF_06/2016	m	1,00	40,00	30,00					140,00	140,00
2.3	COMPACTAÇÃO DE ATERROS 100% P.N	m³	1,00	40,00	30,00	0,20		240,00		240,00	240,00
2.4	EXECUÇÃO DE PASSEIO EM PISO INTERTRAVADO, COM BLOCO RETANGULAR COR NATURAL DE 20 X 10 CM	m²	1,00	40,00	25,00	-	1000,00	-		1.000,00	1000,00
2.5	Rampa padrão para acesso de deficientes a passeio público, em concreto simples Fck=25MPa, despolada, com pintura indicativa em novacor, 02 demãos	un	6,00	-	-		-			6,00	6,00
2.6	Conjunto com 06 lixeiras em fibra de vidro, com capacidade 50l cada, com tampa vai e vem	un	5,00	-	-		-			5,00	5,00
2.7	Banco com encosto, compr=1,50m, largura=30cm, pé de ferro fundido e com 10 régua de madeira, inclusive pintura	un	13,00	-	-		-			13,00	13,00
3.0	URBANIZAÇÃO E PAISAGISMO										0,00
3.1	GRAMA CAPIM DE BURRO / PAPUAN	m²	1,00	6,00	20,00	-		-		120,00	120,00
3.2	Planta - Ipê amarelo de jardim (tecoma stans), fornecimento e plantio	UN	10,00	-	-	-		-		10,00	10,00
3.3	MURETA C/TIJOLO MACIÇO, REBOCADA, INCL. FUNDAÇÕES	m²	1,00	30,00	0,60	-		-		18,00	18,00
4.0	INSTALAÇÕES DE ILUMINAÇÃO										
4.1	CAIXA ENTERRADA ELÉTRICA RETANGULAR, EM ALVENARIA COM BLOCOS DE CONCRETO, FUNDO COM BRITA, DIMENSÕES INTERNAS: 0,6X0,6X0,6 M. AF_12/2020	un	12,00							12,00	12,00
4.2	Poste de aço galvanizado cônico contínuo reto, diâmetro superior 60mm, diâmetro da base 115mm, altura total 5m, Conipost ref. Série 0005/classe 60 da Conipost ou similar	un	8,00							8,00	8,00
	CABO DE COBRE FLEXÍVEL ISOLADO, 2,5 MM², ANTI-CHAMA 450/750 V, PARA CIRCUITOS TERMINAIS - FORNECIMENTO E INSTALAÇÃO. AF_03/2023	m		480,00						480,00	480,00
5.0	ELETRODUTO RÍGIDO ROSCÁVEL, PVC, DN 25 mm (3/4"), PARA CIRCUITOS TERMINAIS, INSTALADO EM LAJE - FORNECIMENTO E INSTALAÇÃO. AF_03/2023	m		160,00						160,00	160,00
5.1	LUMINÁRIA DE LED PARA ILUMINAÇÃO PÚBLICA, DE 98 W ATÉ 137 W - FORNECIMENTO E INSTALAÇÃO. AF_08/2020	un	8,00							8,00	8,00
5.2	Quadro de distribuição de embutir, em chapa de aço, para até 12 disjuntores, com barramento, padrão DIN, exclusive disjuntores	un	12,00							12,00	12,00
5.3	HASTE DE ATERRAMENTO, DIÂMETRO 5/8", COM 3 METROS - FORNECIMENTO E INSTALAÇÃO. AF_08/2023	un	4,00							4,00	4,00
5.4	DISJUNTOR BIPOLAR EM QUADRO DE DISTRIBUIÇÃO 10A	un	4,00							4,00	4,00
	DISJUNTOR BIPOLAR EM QUADRO DE DISTRIBUIÇÃO 40A	un	8,00							8,00	8,00
	Quadro de medição trifásica em Noril com lente para leitura	un	1,00							1,00	1,00
6.0	EQUIPAMENTOS PLAY GROUND										0,00
6.1	Brinquedo - Gira-gira (carrossel ø=1,70m), em tubo de ferro galvanizado de 1 1/2" e assento em chapa galvanizada ø=1/4" sergipark, ou similar	un	2,00	-		-	-			2,00	2,00

6.2	LASTRO COM PREPARO DE FUNDO, LARGURA MAIOR OU IGUAL A 1,5 M, COM CAMADA DE AREIA, LANÇAMENTO MECANIZADO, EM LOCAL COM NÍVEL BAIXO DE INTERFERÊNCIA. AF_06/2016	m³	-	20,00	8,00	0,59		94,40		94,40	94,40
6.3	Brinquedo - Escorregadeira, com pilar de madeira, esoda em tubo de ferro galv. de 2" e rampa em chapa de aço galvanizado	un	2,00							2,00	2,00
6.4	Brinquedo - Balanço em estrutura de concreto, 02 lugares, com assento de madeira, corrente revestida c/mangueira plástica transp., fixado em tubo ferro galv. 4"	un	2,00							2,00	2,00
7.0	<b>EQUIPAMENTOS ACADEMIA</b>										
7.1	Equipamento de ginástica - barra fixa em tubo de ferro galv. ø=2", conjunto com 03 unidades Sergipark ou similar	un	4,00							4,00	4,00
7.2	Equipamento de ginástica - Prancha abdominal em tubo de ferro galvanizado de 1 1/2" e pranchão em madeira, ref. Sergipark ou similar	un	5,00							5,00	5,00
7.3	Equipamento de ginástica - paralela dupla - galvanizado - Rev 01	un	4,00							4,00	4,00
7.4	INSTALAÇÃO DE ALONGADOR COM TRÊS ALTURAS, EM TUBO DE AÇO CARBONO - EQUIPAMENTO DE GINÁSTICA PARA ACADEMIA AO AR LIVRE / ACADEMIA DA TERCEIRA IDADE - ATII, INSTALADO SOBRE PISO DE CONCRETO EXISTENTE. AF_10/2021	un	2,00							2,00	2,00
7.5	Equipamento de ginástica - APC - Bicicleta de Mão - galvanizado	un	3,00							3,00	3,00
8.0	<b>QUIOSQUE</b>										
8.1	ESCAVAÇÃO MANUAL DE VALA PARA VIGA BALDRAME (INCLUINDO ESCAVAÇÃO PARA COLOCAÇÃO DE FÓRMAS). AF_06/2017	m³	1,00	4,00	3,80	0,40		6,08		6,08	6,08
8.2	ARMAÇÃO DE BLOCO, VIGA BALDRAME OU SAPATA UTILIZANDO AÇO CA-50 DE 10 MM - MONTAGEM. AF_06/2017	kg	80,84							80,84	80,84
8.3	CONCRETAÇÃO DE BLOCOS DE CONCRETO E VIGAS BALDRAME, FCK 30 MPA, COM USO DE JERICA - LANÇAMENTO, ACABAMENTO. AF_06/2017	m³	1,00	4,00	3,80	0,40		6,08		6,08	6,08
8.4	ALVENARIA DE TIJOLO MACIÇO APARENTE (23x11x5)cm C/ARGAMASSA MISTA DE CAL HIDRATADA ESP=11 cm	m²		4,00	3,80	3,50				54,60	54,60
8.5	REVESTIMENTO CERÂMICO PARA PISO COM PLACAS TIPO ESMALTADA EXTRA DE DIMENSÕES 45X45 CM APLICADA EM AMBIENTES DE ÁREA MAIOR QUE 10 M2. AF_02/2023 PE	m²		4,00	3,80	15,20				15,20	15,20
8.6	Bancada em granito cinza andorinha p/laboratório de informática, esp=2,0cm, h=72cm e larg=80cm	m	6,00							6,00	6,00
8.7	CONTRAPISO EM ARGAMASSA PRONTA, PREPARO MANUAL, APLICADO EM ÁREAS SECAS SOBRE LAJE, NÃO ADERIDO, ACABAMENTO NÃO REFORÇADO ESPESSURA 4CM. AF_07/2019	m²		4,00	3,80	15,20				15,20	15,20
8.8	FORRO DE MADEIRA COMPOSTA POR RIPAS, CABROS E TERÇAS PARA TELHADOS DE MAIS QUE 2 ÁGUAS PARA TELHA CERÂMICA CAPA-CANAL, INCLUSIVE TRANSPORTE VERTICAL. AF_07/2019	m²		15,20	15,60	0,15		35,59		35,59	35,59
8.9	TELHAMENTO COM TELHA CERÂMICA CAPA-CANAL, TIPO COLONIAL, COM ATÉ 2 ÁGUAS, INCLUSIVE TRANSPORTE VERTICAL. AF_07/2019	m²		15,20	15,60	0,15		35,59		35,59	35,59
8.10	Luminária para uma lampada led tubular bivolt 18/20 w, base g13 - Rev 01	un	8,00							8,00	8,00
9.00	<b>QUADRA DE AREIA</b>										
9.1	ESCAVAÇÃO MANUAL SOLO DE 1A.CAT. PROF. ATÉ 1.50m	M³		10,00	8,00	0,41		32,80		32,80	32,80
9.2	GUIA( MEIO - FIO)	m		15,00	12,26					57,26	57,26
9.3	ATERRO MANUAL	m³		10,00	8,00	0,42		33,60		33,60	33,60
10,00	<b>SERVIÇOS COMPLEMENTARES</b>										
10.1	Confeção e instalação de telheiro em PS tipo caixa PS de 2 e 4mm, com espessura de 10cm, com sistema automatizado DU. Fixado por	un	1,00							1,00	1,00
10.2	Limpeza geral	m³	1,00	40,00	30,00		1200,00			1.200,00	1200,00

CÁLCULO DO BDI - BONIFICAÇÕES E DESPESAS INDIRETAS			
ITEM	DESCRIÇÃO	ÍNDICE (%)	DENOMINAÇÃO
1.0	Taxa de administração central	3,00%	AC
2.0	Taxa de seguro e garantia	0,80%	S+G
3.0	Taxa da margem de incerteza (risco) do empreendimento	1,00%	R
4.0	Taxas de despesas financeiros	0,97%	DF
5.0	Taxa de margem de contribuição (benefício, lucro ou remuneração)	6,16%	L
6.0	Taxa de custos tributários (municipais, estaduais e federais)	6,65%	I
6.1	COFINS - Contribuição para o Financiamento da Seguridade Social	3,00%	
6.2	PIS - Programa de Integração Social	0,65%	
6.3	ISS - Imposto Sobre Serviço	3,00%	
6.4	CPRB - Contribuição Previdenciária sobre a Receita Bruta	0,00%	

FÓRMULA DE CÁLCULO DO BDI:

$$BDI = \{ [ (1+AC+S+G+R) * (1+DF) * (1+L) ] / (1-I) \} - 1$$

$$BDI = 20,34\%$$

OBSERVAÇÕES:

1) A análise dos BDIs apresentados pelas empresas terá seu critério regido pelo ACÓRDÃO do TCU nº 2622/2013 - Plenário, que gerou a

DESCRIÇÃO	MÍNIMO	MÉDIA	MÁXIMO
Administração Central	3,00%	4,00%	5,50%
Seguro e Garantia	0,80%	0,80%	1,00%
Risco	0,97%	1,27%	1,27%
Despesas Financeiras	0,59%	1,23%	1,39%
Lucro	6,16%	7,40%	8,96%
Tributos	5,65%	6,65%	8,65%
COFINS	3,00%	3,00%	3,00%
PIS	0,65%	0,65%	0,65%
ISS	2,00%	3,00%	5,00%
CPRB	4,50%	4,50%	4,50%
BDI	20,34%	22,12%	25,00%

- 2) Os tributos IRPJ e CSLL não devem integrar o cálculo do BDI, nem tampouco a planilha de custo direto, por se constituírem em tributos  
3) O tributo ISS para obra de engenharia deve ser considerado entre 2,0 a 5,0% conforme legislação tributária municipal.  
4) Foi inserido nos tributos a Contribuição Previdenciária sobre a Receita Bruta - CPRB de 4,50% de acordo com a Lei nº 12.844/13, alterada  
5) A Administração Local deverá ser discriminada na planilha de custos diretos com os percentuais regido pelo ACÓRDÃO nº 2622/2013 do

DESCRIÇÃO	MÍNIMO	MÉDIA	MÁXIMO
Administração Local	3,49	6,23	8,87

6) A Mobilização e Desmobilização deverá ser discriminada na planilha de custo direto com o percentual máximo de 2,66% regido pela



ENCARGOS SOCIAIS SOBRE A MÃO DE OBRA					
CÓDIGO	DESCRIÇÃO	COM DESONERAÇÃO		SEM DESONERAÇÃO	
		HORISTA %	MENSALISTA %	HORISTA %	MENSALISTA %
GRUPO A					
A1	INSS	0,00%	0,00%	20,00%	20,00%
A2	SESI	1,50%	1,50%	1,50%	1,50%
A3	SENAI	1,00%	1,00%	1,00%	1,00%
A4	INCRA	0,20%	0,20%	0,20%	0,20%
A5	SEBRAE	0,60%	0,60%	0,60%	0,60%
A6	Salário Educação	2,50%	2,50%	2,50%	2,50%
A7	Seguro Contra Acidentes de Trabalho	3,00%	3,00%	3,00%	3,00%
A8	FGTS	8,00%	8,00%	8,00%	8,00%
A9	SECONCI	0,00%	0,00%	0,00%	0,00%
A	Total	16,80%	16,80%	36,80%	36,80%
GRUPO B					
B1	Repouso Semanal Remunerado	17,82%	Não incide	17,82%	Não incide
B2	Feriados	3,95%	Não incide	3,95%	Não incide
B3	Auxílio - Enfermidade	0,87%	0,66%	0,87%	0,66%
B4	13º Salário	10,95%	8,33%	10,95%	8,33%
B5	Licença Paternidade	0,07%	0,05%	0,07%	0,05%
B6	Faltas Justificadas	0,73%	0,56%	0,73%	0,56%
B7	Dias de Chuvas	1,19%	Não incide	1,19%	Não incide
B8	Auxílio Acidente de Trabalho	0,10%	0,08%	0,10%	0,08%
B9	Férias Gozadas	11,47%	8,72%	11,47%	8,72%
B10	Salário Maternidade	0,04%	0,03%	0,04%	0,03%
B	Total	47,19%	18,43%	47,19%	18,43%
GRUPO C					
C1	Aviso Prévio Indenizado	5,30%	4,03%	5,30%	4,03%
C2	Aviso Prévio Trabalhado	0,12%	0,09%	0,12%	0,09%
C3	Férias Indenizadas	2,40%	1,83%	2,40%	1,83%
C4	Depósito Rescisão Sem Justa Causa	2,95%	2,24%	2,95%	2,24%
C5	Indenização Adicional	0,45%	0,34%	0,45%	0,34%
C	Total	11,22%	8,53%	11,22%	8,53%
GRUPO D					
D1	Reincidência de Grupo A sobre Grupo B	7,93%	3,10%	17,37%	6,78%
D2	Reincidência de Grupo A sobre Aviso Prévio Trabalhado e Reincidência do FGTS sobre Aviso Prévio Indenizado	0,44%	0,34%	0,47%	0,36%
D	Total	8,37%	3,44%	17,84%	7,14%
TOTAL(A+B+C+D)		83,58%	47,20%	113,05%	70,90%

Obra  
CONSTRUÇÃO DE PRAÇA PÚBLICA NA ZONA RURAL NO MUNICÍPIO DE  
ALTOS - PI

Bancos  
SINAPI - 06/2025 - Piauí  
ORSE - 05/2025 - Sergipe  
SEINFRA - 028 - Ceará

B.D.I.  
26,43%

Encargos Sociais  
Desonerado:  
Horista: 83,58%  
Mensalista: 47,20%

Planilha Orçamentária Resumida									
Item	Descrição					Quant.	Total	Peso (%)	
1			SERVIÇOS PRELIMINARES			1	106.924,88	19,42 %	
2			PAVIMENTAÇÃO			1	204.486,08	37,14 %	
3			URBANIZAÇÃO E PAISAGISMO			1	11.504,58	2,09 %	
4			INSTALAÇÕES DE ILUMINAÇÃO			1	42.323,27	7,69 %	
5			EQUIPAMENTOS PLAYGROUND			1	62.636,89	11,38 %	
6			EQUIPAMENTOS ACADEMIA			1	42.774,66	7,77 %	
7			QUIOSQUE			1	49.535,82	9,00 %	
8			QUADRA DE AREIA			1	12.081,78	2,19 %	
9			SERVIÇOS COMPLEMENTARES			1	18.366,59	3,34 %	
Total sem BDI							435.550,87		
Total do BDI							115.083,68		
Total Geral							550.634,55		

Obra  
CONSTRUÇÃO DE PRAÇA PÚBLICA NA ZONA RURAL NO MUNICÍPIO DE  
ALTOS - PI

Bancos  
SINAPI - 06/2025 - Piauí  
ORSE - 05/2025 - Sergipe  
SEINFRA - 028 - Ceará

B.D.I.  
26,43%

Encargos Sociais  
Desonerado:  
Horista: 83,58%  
Mensalista: 47,20%

Cronograma Físico e Financeiro						
Item	Descrição	Total Por Etapa	30 DIAS	60 DIAS	90 DIAS	120 DIAS
1	SERVIÇOS PRELIMINARES	100,00%	64,26%	11,91%	11,91%	11,91%
		106.924,88	68.711,29	12.737,87	12.737,87	12.737,87
1.1	ADMINISTRAÇÃO LOCAL DE OBRA	100,00%	25,00%	25,00%	25,00%	25,00%
		30.975,44	7.743,86	7.743,86	7.743,86	7.743,86
1.2	PLACAS PADRÃO DE OBRA	100,00%	100,00%			
		1.391,22	1.391,22			
1.3	LIMPEZA MECANIZADA DE CAMADA VEGETAL, VEGETAÇÃO E PEQUENAS ÁRVORES (DIÂMETRO DE TRONCO MENOR QUE 0,20 M), COM TRATOR DE ESTEIRAS. AF_03/2024	100,00%	100,00%			
		948,00	948,00			
1.4	Demolição de meio-fio granítico ou pre-moldado	100,00%	100,00%			
		1.436,60	1.436,60			
1.5	Barracão para escritório de obra porte pequeno s=25,41m2 com materiais novos	100,00%	25,00%	25,00%	25,00%	25,00%
		19.976,02	4.994,01	4.994,01	4.994,01	4.994,01
1.6	TAPUME COM COMPENSADO DE MADEIRA. AF_03/2024	100,00%	100,00%			
		43.560,00	43.560,00			
1.7	CARGA MANUAL DE ENTULHO EM CAMINHAO BASCULANTE 6 M3	100,00%	100,00%			
		8.637,60	8.637,60			
2	PAVIMENTAÇÃO	100,00%	30,00%	40,00%	30,00%	
		204.486,08	61.345,82	81.794,43	61.345,82	
3	URBANIZAÇÃO E PAISAGISMO	100,00%		50,00%	50,00%	
		11.504,58		5.752,29	5.752,29	
4	INSTALAÇÕES DE ILUMINAÇÃO	100,00%			40,00%	60,00%
		42.323,27			16.929,31	25.393,96
5	EQUIPAMENTOS PLAYGROUND	100,00%			30,00%	70,00%
		62.636,89			18.791,07	43.845,82
6	EQUIPAMENTOS ACADEMIA	100,00%			50,00%	50,00%
		42.774,66			21.387,33	21.387,33
7	QUIOSQUE	100,00%	10,00%	40,00%	40,00%	10,00%
		49.535,82	4.953,58	19.814,33	19.814,33	4.953,58
8	QUADRA DE AREIA	100,00%			30,00%	70,00%
		12.081,78			3.624,53	8.457,25
9	SERVIÇOS COMPLEMENTARES	100,00%				100,00%
		18.366,59				18.366,59
Porcentagem			24,52%	21,81%	29,13%	24,54%
Custo			135.010,69	120.098,91	160.382,54	135.142,39
Porcentagem Acumulado			24,52%	46,33%	75,46%	100,0%
Custo Acumulado			135.010,69	255.109,60	415.492,14	550.634,55

Obra  
CONSTRUÇÃO DE PRAÇA PÚBLICA NA ZONA RURAL NO MUNICÍPIO DE  
ALTOS - PI

Bancos  
SINAPI - 06/2025 - Piauí  
ORSE - 05/2025 - Sergipe  
SEINFRA - 028 - Ceará

B.D.I.  
26,43%

Encargos Sociais  
Desonerado:  
Horista: 83,58%  
Mensalista: 47,20%

Orçamento Sintético									
Item	Código	Banco	Descrição	Und	Quant.	Valor Unit	Valor Unit com BDI	Total	Peso (%)
1			SERVIÇOS PRELIMINARES		1		106.924,88	106.924,88	19,42 %
1.1	COMP-103693	Próprio	ADMINISTRAÇÃO LOCAL DE OBRA	MÊS	4	6.125,02	7.743,86	30.975,44	5,63 %
1.2	C1937	SEINFRA	PLACAS PADRÃO DE OBRA	m²	6	183,40	231,87	1.391,22	0,25 %
1.3	98525	SINAPI	LIMPEZA MECANIZADA DE CAMADA VEGETAL, VEGETAÇÃO E PEQUENAS ÁRVORES (DIÂMETRO DE TRONCO MENOR QUE 0,20 M), COM TRATOR DE ESTEIRAS. AF_03/2024	m²	1200	0,63	0,79	948,00	0,17 %
1.4	21	ORSE	Demolição de meio-fio granítico ou pre-moldado	m	110	10,33	13,06	1.436,60	0,26 %
1.5	56	ORSE	Barracão para escritório de obra porte pequeno s=25,41m2 com materiais novos	un	1	15.800,07	19.976,02	19.976,02	3,63 %
1.6	98458	SINAPI	TAPUME COM COMPENSADO DE MADEIRA. AF_03/2024	m²	330	104,41	132,00	43.560,00	7,91 %
1.7	72897	SINAPI	CARGA MANUAL DE ENTULHO EM CAMINHÃO BASCULANTE 6 M3	m³	240	28,47	35,99	8.637,60	1,57 %
2			PAVIMENTAÇÃO		1		204.486,08	204.486,08	37,14 %
2.1	94263	SINAPI	GUIA (MEIO-FIO) CONCRETO, MOLDADA IN LOCO EM TRECHO RETO COM EXTRUSORA, 13 CM BASE X 22 CM ALTURA. AF_01/2024	M	140	34,41	43,50	6.090,00	1,11 %
2.2	4358	ORSE	Aterro de áreas com material adquirido em depósito, com espalhamento manual, sem compactação.	m³	240	176,28	222,87	53.488,80	9,71 %
2.3	94286	SINAPI	EXECUÇÃO DE SARJETA DE CONCRETO USINADO, MOLDADA IN LOCO EM TRECHO CURVO, 60 CM BASE X 15 CM ALTURA. AF_01/2024	M	140	88,16	111,46	15.604,40	2,83 %
2.4	C3146	SEINFRA	COMPACTAÇÃO DE ATERROS 100% P.N	m³	240	4,90	6,19	1.485,60	0,27 %
2.5	92396	SINAPI	EXECUÇÃO DE PASSEIO EM PISO INTERTRAVADO, COM BLOCO RETANGULAR COR NATURAL DE 20 X 10 CM, ESPESSURA 6 CM. AF_10/2022	m²	1000	79,52	100,53	100.530,00	18,26 %
2.6	12214	ORSE	Rampa padrão para acesso de deficientes a passeio público, em concreto simples Fck=25MPa, desmopolada, com pintura indicativa em novacor, 02 demãos	un	6	371,27	469,39	2.816,34	0,51 %
2.7	9369	ORSE	Conjunto com 06 lixeiras em fibra de vidro, com capacidade 50l cada, com tampa vai e vem	un	5	1.011,07	1.278,29	6.391,45	1,16 %
2.8	2411	ORSE	Banco com encosto, compr=1,50m, largura=30cm, pé de ferro fundido e com 10 réguas de madeira, inclusive pintura	un	13	1.100,00	1.390,73	18.079,49	3,28 %
3			URBANIZAÇÃO E PAISAGISMO		1		11.504,58	11.504,58	2,09 %
3.1	C3443	SEINFRA	GRAMA CAPIM DE BURRO / PAPUAN	m²	120	13,38	16,91	2.029,20	0,37 %
3.2	7634	ORSE	Planta - Ipê amarelo de jardim (tecoma stans), fornecimento e plantio	un	10	99,59	125,91	1.259,10	0,23 %
3.3	C1803	SEINFRA	MURETA C/TUJOLO MACIÇO, REBOCADA, INCL. FUNDAÇÕES	m²	18	361,04	456,46	8.216,28	1,49 %
4			INSTALAÇÕES DE ILUMINAÇÃO		1		42.323,27	42.323,27	7,69 %
4.1	97892	SINAPI	CAIXA ENTERRADA ELÉTRICA RETANGULAR, EM ALVENARIA COM BLOCOS DE CONCRETO, FUNDO COM BRITA, DIMENSÕES INTERNAS: 0,6X0,6X0,6 M. AF_12/2020	UN	12	387,90	490,42	5.885,04	1,07 %
4.2	7269	ORSE	Poste de aço galvanizado cônico contínuo reto, diâmetro superior 60mm, diâmetro da base 115mm, altura total 5m, Conipost ref. Série 0005/classe 60 da Conipost ou similar	un	8	1.655,82	2.093,45	16.747,60	3,04 %
4.3	91926	SINAPI	CABO DE COBRE FLEXÍVEL ISOLADO, 2,5 MM², ANTI-CHAMA 450/750 V, PARA CIRCUITOS TERMINAIS - FORNECIMENTO E INSTALAÇÃO. AF_03/2023	M	900	4,51	5,70	5.130,00	0,93 %
4.4	91867	SINAPI	ELETRODUTO RÍGIDO ROSCÁVEL, PVC, DN 25 MM (3/4"), PARA CIRCUITOS TERMINAIS, INSTALADO EM LAJE - FORNECIMENTO E INSTALAÇÃO. AF_03/2023	M	160	9,66	12,21	1.953,60	0,35 %
4.5	101657	SINAPI	LUMINÁRIA DE LED PARA ILUMINAÇÃO PÚBLICA, DE 98 W ATÉ 137 W - FORNECIMENTO E INSTALAÇÃO. AF_02/2025_PS	UN	8	389,80	492,82	3.942,56	0,72 %
4.6	12223	ORSE	Quadro de distribuição de embutir, em chapa de aço, para até 12 disjuntores, com barramento, padrão DIN, exclusive disjuntores	un	12	401,79	507,98	6.095,76	1,11 %
4.7	96985	SINAPI	HASTE DE ATERRAMENTO, DIÂMETRO 5/8", COM 3 METROS - FORNECIMENTO E INSTALAÇÃO. AF_08/2023	UN	4	90,63	114,58	458,32	0,08 %
4.8	C1081	SEINFRA	DISJUNTOR BIPOLAR EM QUADRO DE DISTRIBUIÇÃO 10A	UN	4	77,08	97,45	389,80	0,07 %
4.9	C1088	SEINFRA	DISJUNTOR BIPOLAR EM QUADRO DE DISTRIBUIÇÃO 40A	UN	8	78,15	98,80	790,40	0,14 %
4.10	4527	ORSE	Quadro de medição trifásica em Noril com lente para leitura	un	1	735,74	930,19	930,19	0,17 %
5			EQUIPAMENTOS PLAYGROUND		1		62.636,89	62.636,89	11,38 %
5.1	9160	ORSE	Brinquedo - Gira-gira (carrossel ø=1,70m), em tubo de ferro galvanizado de 1 1/2" e assento em chapa galvanizada e=1/4", sergipark ou similar	un	2	3.895,65	4.925,27	9.850,54	1,79 %
5.2	94115	SINAPI	LASTRO COM PREPARO DE FUNDO, LARGURA MAIOR OU IGUAL A 1,5 M, COM CAMADA DE AREIA, LANÇAMENTO MECANIZADO. AF_08/2020	m³	93,78	159,50	201,65	18.910,73	3,43 %
5.3	9158	ORSE	Brinquedo - Escorregadeira, com pilar de madeira, esca em tubo de ferro galv. de 2" e rampa em chapa de aço galvanizado	un	2	9.683,40	12.242,72	24.485,44	4,45 %
5.4	9166	ORSE	Brinquedo - Balanço em estrutura de concreto, 02 lugares, com assento de madeira, corrente revestida c/mangueira plástica transp., fixado em tubo ferro galv.4"	un	2	3.713,59	4.695,09	9.390,18	1,71 %
6			EQUIPAMENTOS ACADEMIA		1		42.774,66	42.774,66	7,77 %
6.1	9168	ORSE	Equipamento de ginástica - barra fixa em tubo de ferro galv. ø=2", conjunto com 03 unidades, Sergipark ou similar	Un	4	2.075,65	2.624,24	10.496,96	1,91 %
6.2	9170	ORSE	Equipamento de ginástica - Prancha abdominal em tubo de ferro galvanizado de 1 1/2" e pranchão em madeira, ref. Sergipark ou similar	Un	5	1.075,65	1.359,94	6.799,70	1,23 %
6.3	11091	ORSE	Equipamento de ginástica - paralela dupla - galvanizado - Rev 01	un	4	1.970,53	2.491,34	9.965,36	1,81 %

6.4	103206	SINAPI	INSTALAÇÃO DE ALONGADOR COM TRÊS ALTURAS, EM TUBO DE AÇO CARBONO - EQUIPAMENTO DE GINÁSTICA PARA ACADEMIA AO AR LIVRE / ACADEMIA DA TERCEIRA IDADE - ATI, INSTALADO SOBRE PISO DE CONCRETO EXISTENTE. AF_10/2021	UN	2	2.404,37	3.039,84	6.079,68	1,10 %
6.5	13194	ORSE	Equipamento de ginástica - APC - Bicicleta de Mão - galvanizado	un	3	2.487,01	3.144,32	9.432,96	1,71 %
7			<b>QUIOSQUE</b>		1		<b>49.535,82</b>	<b>49.535,82</b>	<b>9,00 %</b>
7.1	96527	SINAPI	ESCAVAÇÃO MANUAL PARA VIGA BALDRAME OU SAPATA CORRIDA (INCLUINDO ESCAVAÇÃO PARA COLOCAÇÃO DE FÓRMAS). AF_01/2024	m³	6,08	95,92	121,27	737,32	0,13 %
7.2	96546	SINAPI	ARMAÇÃO DE BLOCO UTILIZANDO AÇO CA-50 DE 10 MM - MONTAGEM. AF_01/2024	KG	80,84	13,62	17,21	1.391,25	0,25 %
7.3	96555	SINAPI	CONCRETAGEM DE BLOCO DE COROAMENTO OU VIGA BALDRAME, FCK 30 MPA, COM USO DE JERICA - LANÇAMENTO, ADENSAMENTO E ACABAMENTO. AF_01/2024	m³	6,08	910,98	1.151,75	7.002,64	1,27 %
7.4	C3614	SEINFRA	ALVENARIA DE TIJOLO MACIÇO APARENTE (23x11x5)cm C/ARGAMASSA MISTA DE CAL HIDRATADA, ESP=11 cm	m²	54,6	195,38	247,01	13.486,74	2,45 %
7.5	87251	SINAPI	REVESTIMENTO CERÂMICO PARA PISO COM PLACAS TIPO ESMALTADA DE DIMENSÕES 45X45 CM APLICADA EM AMBIENTES DE ÁREA MAIOR QUE 10 M2. AF_02/2023, PE	m²	15,2	56,53	71,47	1.086,34	0,20 %
7.6	4695	ORSE	Bancada em granito cinza andorinha p/laboratorio de informática, esp=2,0cm, h=72cm e larg=80cm	m	15	922,30	1.166,06	17.490,90	3,18 %
7.7	87684	SINAPI	CONTRAPISO EM ARGAMASSA PRONTA, PREPARO MANUAL, APLICADO EM ÁREAS SECAS SOBRE LAJE, NÃO ADERIDO, ACABAMENTO NÃO REFORÇADO, ESPESSURA 4CM. AF_07/2021	m²	15,2	113,74	143,80	2.185,76	0,40 %
7.8	92542	SINAPI	TRAMA DE MADEIRA COMPOSTA POR RIPAS, CAIBROS E TERÇAS PARA TELHADOS DE MAIS QUE 2 ÁGUAS PARA TELHA CERÂMICA CAPA-CANAL, INCLUSO TRANSPORTE VERTICAL. AF_07/2019	m²	35,6	82,75	104,62	3.724,47	0,68 %
7.9	94201	SINAPI	TELHAMENTO COM TELHA CERÂMICA CAPA-CANAL, TIPO COLONIAL, COM ATÉ 2 ÁGUAS, INCLUSO TRANSPORTE VERTICAL. AF_07/2019	m²	35,6	38,99	49,29	1.754,72	0,32 %
7.10	12562	ORSE	Luminária para uma lampada led tubular bivolt 18/20 w, base g13 - Rev 01	un	8	66,81	84,46	675,68	0,12 %
8			<b>QUADRA DE AREIA</b>		1		<b>12.081,78</b>	<b>12.081,78</b>	<b>2,19 %</b>
8.1	C2784	SEINFRA	ESCAVAÇÃO MANUAL SOLO DE 1A.CAT. PROF. ATÉ 1.50m	m³	32,6	48,91	61,83	2.015,65	0,37 %
8.2	94263	SINAPI	GUIA (MEIO-FIO) CONCRETO, MOLDADA IN LOCO EM TRECHO RETO COM EXTRUSORA, 13 CM BASE X 22 CM ALTURA. AF_01/2024	M	57,26	34,41	43,50	2.490,81	0,45 %
8.3	94342	SINAPI	ATERRO MANUAL DE VALAS COM AREIA PARA ATERRO. AF_08/2023	m³	33,82	89,93	113,69	3.844,99	0,70 %
8.4	C1351	SEINFRA	CONJUNTO PARA QUADRA DE VOLEI OFICIAL COM POSTES EM TUBO DE AÇO GALVANIZADO 3", H = "255" CM, PINTURA EM TINTA ESMALTE SINTÉTICO, REDE DE NYLON COM 2 MM, MALHA 10 X 10 CM E ANTENAS OFICIAIS	CJ	1	2.703,16	3.417,60	3.417,60	0,62 %
8.5	2429	ORSE	Rede para volei profissional, em nylon e com medidor de altura	un	1	247,36	312,73	312,73	0,06 %
9			<b>SERVIÇOS COMPLEMENTARES</b>		1		<b>18.366,59</b>	<b>18.366,59</b>	<b>3,34 %</b>
9.1	12419	ORSE	Confecção e instalação de letreiro em PS tipo caixa PS de 2 e 4mm, com avanço de 10cm, com pintura automotiva PU, Fixado por pino, recortado em Router p/ oITPS	un	1	11.603,73	14.670,59	14.670,59	2,66 %
9.2	2450	ORSE	Limpeza geral	m²	1200	2,44	3,08	3.696,00	0,67 %

Total sem BDI 435.550,87  
Total do BDI 115.083,68  
Total Geral 550.634,55



Composições Analíticas com Preço Unitário  
CONSTRUÇÃO DE PRAÇA PÚBLICA NA ZONA RURAL NO MUNICÍPIO DE ALTOS - PI

Bancos  
SINAPI - 06/2025 - Piauí  
ORSE - 05/2025 - Sergipe  
SEINFRA - 028 - Ceará

B.D.I  
26,43%

Encargos Sociais  
Desonerado:  
Horista: 83,58%  
Mensalista: 47,20%

#### Composições Analíticas com Preço Unitário

Composições Principais										
1.1	Código	Banco	Descrição	Tipo	Und	Quant.	Valor Unit	Total		
Composição	COMP- 103693	Próprio SINAPI	ADMINISTRAÇÃO LOCAL DE OBRA	CANT - CANTEIRO DE OBRAS	MES	1,0000000	6.125,02	6.125,02		
Composição Auxiliar	90777	SINAPI	TÉCNICO EM SEGURANÇA DO TRABALHO COM ENCARGOS COMPLEMENTARES	SEDI - SERVIÇOS DIVERSOS	H	44,4270000	24,92	1.107,12		
Composição Auxiliar	88284	SINAPI	ENGENHEIRO CIVIL DE OBRA JUNIOR COM ENCARGOS COMPLEMENTARES	SEDI - SERVIÇOS DIVERSOS	H	19,0000000	115,76	2.199,44		
Composição Auxiliar	90767	SINAPI	MOTORISTA DE VEÍCULO LEVE COM ENCARGOS COMPLEMENTARES	SEDI - SERVIÇOS DIVERSOS	H	19,0000000	21,72	412,68		
Composição Auxiliar	90767	SINAPI	APONTADOR OU APROPRIADOR COM ENCARGOS COMPLEMENTARES	SEDI - SERVIÇOS DIVERSOS	H	57,0000000	20,92	1.192,44		
Composição Auxiliar	90776	SINAPI	ENCARREGADO GERAL COM ENCARGOS COMPLEMENTARES	SEDI - SERVIÇOS DIVERSOS	H	38,0000000	31,93	1.213,34		
					MO sem LS =>	3.065,52	LS =>	2.562,17	MO com LS =>	5.627,69
					Valor do BDI =>	1.618,84			Valor com BDI =>	7.743,86
1.2	Código	Banco	Descrição	Tipo	Und	Quant.	Valor Unit	Total		
Composição	C1937	SEINFRA	PLACAS PADRÃO DE OBRA	0	m²	1,0000000	183,40	183,40		
Insumo	I1100	SEINFRA	ESMALTE SINTETICO	Material	L	1,0000000	31,88	31,88		
Insumo	I1691	SEINFRA	PONTALETE / BARROTE DE 3"x3"	Material	M	4,5000000	16,09	72,40		
Insumo	I0537	SEINFRA	CHAPA DE AÇO GALVANIZADA ESP. 0.3MM	Material	m²	1,0200000	39,03	39,81		
Insumo	I1725	SEINFRA	PREGO 15X15 (1.1/4" x 13) (APROXIMADAMENTE 672UN/KG)	Material	KG	0,1500000	15,99	2,39		
Insumo	I2543	SEINFRA	SERVENTE	Mão de Obra	H	2,0000000	18,46	36,92		
					MO sem LS =>	20,11	LS =>	16,81	MO com LS =>	36,92
					Valor do BDI =>	48,47			Valor com BDI =>	231,87
1.3	Código	Banco	Descrição	Tipo	Und	Quant.	Valor Unit	Total		
Composição	98525	SINAPI	LIMPEZA MECANIZADA DE CAMADA VEGETAL, VEGETAÇÃO E PEQUENAS ÁRVORES (DIÂMETRO DE TRONCO MENOR QUE 0,20 M), COM TRATOR DE ESTEIRAS. AF_03/2024	URBA - URBANIZAÇÃO	m²	1,0000000	0,63	0,63		
Composição Auxiliar	89031	SINAPI	TRATOR DE ESTEIRAS, POTÊNCIA 100 HP, PESO OPERACIONAL 9,4 T, COM LÂMINA 2,19 M3 - CHI DIURNO. AF_06/2014	CHOR - CUSTOS HORÁRIOS DE MÁQUINAS E EQUIPAMENTOS	CHI	0,0029000	73,22	0,21		
Composição Auxiliar	88441	SINAPI	JARDINEIRO COM ENCARGOS COMPLEMENTARES	SEDI - SERVIÇOS DIVERSOS	H	0,0046000	20,94	0,09		
Composição Auxiliar	89032	SINAPI	TRATOR DE ESTEIRAS, POTÊNCIA 100 HP, PESO OPERACIONAL 9,4 T, COM LÂMINA 2,19 M3 - CHP DIURNO. AF_06/2014	CHOR - CUSTOS HORÁRIOS DE MÁQUINAS E EQUIPAMENTOS	CHP	0,0017000	194,54	0,33		
					MO sem LS =>	0,07	LS =>	0,07	MO com LS =>	0,14
					Valor do BDI =>	0,16			Valor com BDI =>	0,79
1.4	Código	Banco	Descrição	Tipo	Und	Quant.	Valor Unit	Total		
Composição	21	ORSE	Demolição de meio-fio granítico ou pre-moldado	Demolições / Remoções	m	1,0000000	10,33	10,33		
Item	Código	Banco	Descrição	Tipo	Und	Quant.	Valor Unit	Total		
Insumo	00004750/SIN API	ORSE	Pedreiro (horista)	Mão de Obra	h	0,0500000	19,02	0,95		
Insumo	00006111/SIN API	ORSE	Servente de obras (horista)	Mão de Obra	h	0,5000000	14,58	7,29		
Composição	10550	ORSE	Encargos Complementares - Pedreiro	Provisórios	h	0,0500000	3,75	0,18		
Composição	10549	ORSE	Encargos Complementares - Servente	Provisórios	h	0,5000000	3,88	1,94		
Detalhamento de Cálculo ORSE										
Item	Código	Banco	Descrição	Tipo	Und	Quant.	Valor Unit	Total		
Insumo	00004750/SIN API	ORSE	Pedreiro (horista)	Mão de Obra	h	0,0500000	19,02	0,95		
Insumo	00006111/SIN API	ORSE	Servente de obras (horista)	Mão de Obra	h	0,5000000	14,58	7,29		
Insumo	11245	ORSE	Desempoladeira de madeira 12x22	Material	un	0,0000350	11,60	0,00		
Insumo	00012894/SIN API	ORSE	Capa para chuva em pvc com forro de poliester, com capuz (amarela ou azul)	Material	un	0,0001100	20,85	0,00		
Insumo	4722	ORSE	Colher de pedreiro	Material	un	0,0000200	18,80	0,00		
Insumo	2378	ORSE	Vale transporte	Material	un	0,0503200	4,50	0,22		
Insumo	10492	ORSE	Cesta Básica	Material	un	0,0024750	205,00	0,50		
Insumo	11247	ORSE	Serra mármore	Material	un	0,0000050	327,80	0,00		
Insumo	10517	ORSE	Exames admissionais/demissionais (checkup)	Serviços	cj	0,0002200	300,00	0,06		
Insumo	11265	ORSE	Martelo de borracha com cabo	Material	un	0,0000200	18,75	0,00		
Insumo	10789	ORSE	Nível de bolha de madeira	Material	un	0,0000100	15,40	0,00		
Insumo	158	ORSE	Almoço (Participação do empregador)	Material	un	0,0559900	14,00	0,78		
Insumo	1651	ORSE	Óculos branco proteção	Material	pr	0,0004400	7,00	0,00		
Insumo	10282	ORSE	Regua de alumínio c/ 2,00m (para pedreiro)	Material	un	0,0000100	44,00	0,00		
Insumo	10599	ORSE	Protetor solar fps 30 com 120ml	Material	un	0,0009900	18,00	0,01		
Insumo	00012893/SIN API	ORSE	Bota de segurança com biqueira de aço e colarinho acolchoado	Material	par	0,0004400	76,67	0,03		
Insumo	10362	ORSE	Seguro de vida e acidente em grupo	Serviços	un	0,0024750	12,54	0,03		
Insumo	941	ORSE	Fardamento com mangas curta	Material	un	0,0008250	196,71	0,16		
Insumo	11243	ORSE	Martelo sem unha	Material	un	0,0000050	28,00	0,00		
Insumo	10596	ORSE	Protetor auricular	Material	un	0,0024750	4,90	0,01		
Insumo	11246	ORSE	Escala métrica de bambú	Material	Un	0,0000350	10,22	0,00		
Insumo	11264	ORSE	Marreta de 1/2 kg com cabo	Material	un	0,0000100	13,52	0,00		
Insumo	10761	ORSE	Refeição - café da manhã ( café com leite e dois pães com manteiga)	Serviços	un	0,0559900	5,00	0,27		
Insumo	4174	ORSE	Desempenadeira de aço lisa, cabo madeira, ref.143, Atlas ou similar	Material	un	0,0000250	12,00	0,00		
Insumo	00012892/SIN API	ORSE	Luva raspa de couro, cano curto (punho *7" cm)	Material	par	0,0012650	11,28	0,01		
Insumo	10790	ORSE	Prumo de face	Material	un	0,0000050	25,95	0,00		

Insumo	00012895/SIN API	ORSE	Capacete de segurança aba frontal com suspensão de polietileno, sem jugular (classe b)	Material	un	0,0003300	14,00	0,00
Insumo	00002711/SIN API	ORSE	Carrinho de mão, em aço, com capacidade de *45 a 65" l / *100" kg, pneu com câmara	Material	un	0,0001000	175,45	0,01
Insumo	4728	ORSE	Talhadeira chata 10"	Material	un	0,0001500	18,58	0,00
Insumo	10788	ORSE	Pá quadrada	Material	un	0,0001000	36,90	0,00
Insumo	4729	ORSE	Marreta 1 kg com cabo	Material	un	0,0000500	37,80	0,00

MO sem LS => 4,48      LS => 3,76      MO com LS => 8,24  
Valor do BDI => 2,73      Valor com BDI => 13,06

1.5	Código	Banco	Descrição	Tipo	Und	Quant.	Valor Unit	Total
Composição	56	ORSE	Barracão para escritório de obra porte pequeno s=25,41m2 com materiais novos	Mobilização / Instalações Provisórias / Desmobilização	un	1,0000000	15.800,07	15.800,07
Item	Código	Banco	Descrição	Tipo	Und	Quant.	Valor Unit	Total
Insumo	425	ORSE	Cadeado 40mm, Papaiz ou similar	Material	un	3,0000000	25,40	76,20
Composição	95	ORSE	Concreto simples fabricado na obra, fck=13,5 mpa, lançado e adensado	Alvenarias de Pedra e Concretos para Fundações	m³	1,2600000	566,65	713,97
Composição	2815	ORSE	Caixa de passagem em alvenaria de tijolos maciços esp. = 0,12m, dim. int. = 0,30 x 0,30 x 0,40m	Caixas de Passagem em alvenaria de tijolos maciços	un	1,0000000	160,14	160,14
Insumo	00002696/SIN API	ORSE	Encanador ou bombeiro hidráulico (horista)	Mão de Obra	h	6,0000000	19,02	114,12
Composição	1532	ORSE	Tubo pvc rígido c/anel borracha, serie normal, p/esgoto predial, d = 100mm	Tubos e Conexões de PVC Rígido Soldável para Esgoto	m	6,0000000	36,60	219,60
Composição	1456	ORSE	Registro gaveta bruto, d = 20 mm (3/4") - ref.1502-B, Pn16, Deca ou similar	Registros e Válvulas	un	1,0000000	53,71	53,71
Composição	1726	ORSE	Sumidouro paredes com blocos cerâmicos 6 furos e dimensões internas de 1,50x 1,00 x 0,60 m	Filtros e Sumidouros	un	1,0000000	1.542,59	1.542,59
Composição	10551	ORSE	Encargos Complementares - Carpinteiro	Provisórios	h	16,0000000	3,79	60,64
Composição	234	ORSE	Telhamento com telha de fibrocimento ondulada esp = 4mm	Telhamento	m²	37,4100000	41,27	1.543,91
Insumo	1886	ORSE	Prego 1 1/2" x 13 (15 x 18)	Material	kg	1,0000000	20,51	20,51
Insumo	1569	ORSE	Madeira mista serrada (barrote) 6 x 6cm - 0,0036 m³/m (angelim, louro)	Material	m	84,0000000	6,69	561,96
Insumo	00006111/SIN API	ORSE	Servente de obras (horista)	Mão de Obra	h	16,0000000	14,58	233,28
Insumo	1803	ORSE	Porta cadeado médio	Material	un	3,0000000	9,00	27,00
Composição	2146	ORSE	Lavatório louça, sem coluna, padrão popular, c/ válvula, sifão, engate e torneira herc ref.1994, todos em plástico, inclusive conj. de fixação ou similares - Rev 03	Louças e Metais Sanitários	un	1,0000000	253,17	253,17
Composição	2085	ORSE	Vaso sanitário convencional, linha popular, c/caixa de descarga de sobrepor AKROS ou similar, assento plastico universal branco, conjunto de fixação, tubode ligação e engate plástico - Rev 04	Louças e Metais Sanitários	un	1,0000000	433,34	433,34
Composição	3644	ORSE	Acabamento de superfície de piso de concreto com desempolamento manual	Pavimentações Externas	m²	48,0600000	16,45	790,58
Composição	127	ORSE	Concreto simples usinado fck=21mpa, bombeado, lançado e adensado em superestrutura	Concreto Simples	m³	2,4030000	579,85	1.393,37
Composição	1683	ORSE	Ponto de esgoto com tubo de pvc rígido soldável de Ø 100 mm (vaso sanitário)	Tubos e Conexões de PVC Rígido Soldável para Esgoto	pt	1,0000000	101,60	101,60
Composição	3297	ORSE	Ponto de tomada 2p+t, ABNT, de embutir, 10 A, com eletroduto de pvc rígido embutido Ø 3/4", fio rígido 2,5mm² (fio 12), inclusive placa em pvc e aterramento	Conversão InfoWOrca	pt	6,0000000	281,85	1.691,10
Composição	773	ORSE	Interruptor 01 seção, com caixa pvc 4" x 2", aparente	Tomadas Convencionais e Interruptores	un	3,0000000	20,87	62,61
Composição	1216	ORSE	Tubo pvc rígido roscável d = 1/2"	Tubos e Conexões de PVC Rígido Roscável	m	9,0000000	16,99	152,91
Composição	1199	ORSE	Ponto de água fria aparente, c/material pvc rígido soldável Ø 25mm	Tubos e Conexões de PVC Rígido Soldável	un	3,0000000	57,09	171,27
Insumo	00001213/SIN API	ORSE	Carpinteiro de formas para concreto (horista)	Mão de Obra	h	16,0000000	19,02	304,32
Insumo	629	ORSE	Compensado resinado 10mm - Madeirit ou similar	Material	m²	71,5000000	28,71	2.052,76
Composição	10549	ORSE	Encargos Complementares - Servente	Provisórios	h	16,0000000	3,88	62,08
Insumo	848	ORSE	Dobradiça ferro galvanizado 3" x 3" sem aneis	Material	un	8,0000000	4,00	32,00
Composição	199	ORSE	Madeiramento em massaranduba/madeira de lei, peça serrada p/ telha fibrocimento 4mm tipo Vogatex da Eternit ou similar	Madeiramento	m²	37,4100000	52,69	1.971,13
Composição	641	ORSE	Ponto de luz em teto ou parede, com eletroduto de pvc flexível sanfonado aparente Ø 3/4"	Pontos de Suprimento de Energia Convencionais	un	4,0000000	238,81	955,24
Composição	10554	ORSE	Encargos Complementares - Encanador	Provisórios	h	6,0000000	3,81	22,86

**Detalhamento de Cálculo ORSE**

Item	Código	Banco	Descrição	Tipo	Und	Quant.	Valor Unit	Total
Insumo	425	ORSE	Cadeado 40mm, Papaiz ou similar	Material	un	3,0000000	25,40	76,20
Insumo	1651	ORSE	Óculos branco proteção	Material	pr	0,2309606	7,00	1,61
Insumo	11249	ORSE	Serra circular elétrica portátil	Equipamento	un	0,0048016	617,95	2,96
Insumo	10577	ORSE	Serrote 40cm	Material	un	0,0048016	29,90	0,14
Insumo	10599	ORSE	Protetor solar fps 30 com 120ml	Material	un	0,5304649	18,00	9,54
Insumo	158	ORSE	Almoço (Participação do empregador)	Material	un	30,0007369	14,00	420,01
Insumo	2378	ORSE	Vale transporte	Material	un	23,5058631	4,50	105,77
Insumo	11244	ORSE	Martelo com unha	Material	un	0,0096031	48,95	0,47
Insumo	10492	ORSE	Cesta Básica	Material	un	1,3261622	205,00	271,86
Insumo	941	ORSE	Fardamento com mangas curta	Material	un	0,4420541	196,71	86,95
Insumo	10362	ORSE	Seguro de vida e acidente em grupo	Serviços	un	1,3261622	12,54	16,63
Insumo	00012892/SIN API	ORSE	Luva raspa de couro, cano curto (punho 77" cm)	Material	par	0,6778163	11,28	7,64
Insumo	00012893/SIN API	ORSE	Bota de segurança com biqueira de aço e colarinho acolchoado	Material	par	0,2262976	76,67	17,35
Insumo	10578	ORSE	Formão grande	Material	un	0,0096031	15,15	0,14
Insumo	10517	ORSE	Exames admissionais/demissionais (checkup)	Serviços	cj	0,1178811	300,00	35,36
Insumo	00012894/SIN API	ORSE	Capa para chuva em pvc com forro de poliester, com capuz (amarela ou azul)	Material	un	0,0589405	20,85	1,22
Insumo	10761	ORSE	Refeição - café da manhã ( café com leite e dois pães com manteiga)	Serviços	un	30,0007369	5,00	150,00
Insumo	00012895/SIN API	ORSE	Capacete de segurança aba frontal com suspensão de polietileno, sem jugular (classe b)	Material	un	0,1768216	14,00	2,47
Insumo	11248	ORSE	Furadeira e Parafusadeira elétrica Bosch ou Similar profissional	Equipamento	un	0,0048016	246,00	1,18
Insumo	10596	ORSE	Protetor auricular	Material	un	1,3261622	4,90	6,49

Insumo	10579	ORSE	Chave de fenda chata 30 cm	Material	un	0,0189291	26,89	0,50
Insumo	00002711/SIN API	ORSE	Carrinho de mao, em aco, com capacidade de *45 a 65* l / *100* kg, pneu com camara	Material	un	0,0294934	175,45	5,17
Insumo	4728	ORSE	Talhadeira chata 10"	Material	un	0,0442401	18,58	0,82
Insumo	10788	ORSE	Pá quadrada	Material	un	0,0294934	36,90	1,08
Insumo	4729	ORSE	Marreta 1 kg com cabo	Material	un	0,0147467	37,80	0,55
Insumo	00004750/SIN API	ORSE	Pedreiro (horista)	Mão de Obra	h	35,7159800	19,02	679,31
Insumo	00000378/SIN API	ORSE	Armador (horista)	Mão de Obra	h	0,7740800	19,02	14,72
Insumo	10586	ORSE	Torquesa	Material	un	0,0001548	39,00	0,00
Insumo	10585	ORSE	Arco de serra	Material	un	0,0001548	19,90	0,00
Insumo	11245	ORSE	Desempoladeira de madeira 12x22	Material	un	0,0250012	11,60	0,29
Insumo	4722	ORSE	Colher de pedreiro	Material	un	0,0142864	18,80	0,26
Insumo	11247	ORSE	Serra mármore	Material	un	0,0035716	327,80	1,17
Insumo	11265	ORSE	Martelo de borracha com cabo	Material	un	0,0142864	18,75	0,26
Insumo	10789	ORSE	Nível de bolha de madeira	Material	un	0,0071432	15,40	0,11
Insumo	10282	ORSE	Regua de alumínio c/ 2,00m (para pedreiro)	Material	un	0,0071432	44,00	0,31
Insumo	11243	ORSE	Martelo sem unha	Material	un	0,0035716	28,00	0,10
Insumo	11246	ORSE	Escala métrica de bambú	Material	Un	0,0250012	10,22	0,25
Insumo	11264	ORSE	Marreta de 1/2 kg com cabo	Material	un	0,0071432	13,52	0,09
Insumo	4174	ORSE	Desempenadeira de aço lisa, cabo madeira, ref:143, Atlas ou similar	Material	un	0,0178580	12,00	0,21
Insumo	10790	ORSE	Prumo de face	Material	un	0,0035716	25,95	0,09
Insumo	00001213/SIN API	ORSE	Carpinteiro de formas para concreto (horista)	Mão de Obra	h	48,0155800	19,02	913,25
Insumo	00006111/SIN API	ORSE	Servente de obras (horista)	Mão de Obra	h	147,4670800	14,58	2.150,07
Insumo	00000367/SIN API	ORSE	Areia grossa - posto jazida/fornecedor (retirado na jazida, sem transporte)	Material	m³	1,7252440	101,30	174,76
Insumo	00004721/SIN API	ORSE	Pedra britada n. 1 (9,5 a 19 mm) posto pedra/fornecedor, sem frete	Material	m³	0,2936380	137,75	40,44
Insumo	00004718/SIN API	ORSE	Pedra britada n. 2 (19 a 38 mm) posto pedra/fornecedor, sem frete	Material	m³	0,8809140	138,48	121,98
Insumo	00001379/SIN API	ORSE	Cimento portland composto cp ii-32	Material	kg	464,0758940	0,76	352,69
Insumo	00001106/SIN API	ORSE	Cal hidratada ch-i para argamassas	Material	kg	60,4240000	1,33	80,36
Insumo	2212	ORSE	Tijolo cerâmico maciço 5 x 9 x 19cm	Material	un	43,5200000	0,60	26,11
Insumo	00002692/SIN API	ORSE	Desmoldante protetor para formas de madeira, de base oleosa emulsionada em agua	Material	l	0,0045900	9,31	0,04
Insumo	1569	ORSE	Madeira mista serrada (barrote) 6 x 6cm - 0,0036 m³/m (angelim, louro)	Material	m	85,7371800	6,69	573,58
Insumo	630	ORSE	Compensado resinado 12mm - Madeirit ou similar	Material	m²	0,1132200	44,17	5,00
Insumo	00005067/SIN API	ORSE	Prego de aco polido com cabeca 16 x 24 (2 1/4 x 12)	Material	kg	0,0918000	19,51	1,79
Insumo	00004509/SIN API	ORSE	Sarrafo *2,5 x 10* cm em pinus, mista ou equivalente da regioao - bruta	Material	m	0,4069800	5,51	2,24
Insumo	00043130/SIN API	ORSE	Arame galvanizado 12 bwg, d = 2,76 mm (0,048 kg/m) ou 14 bwg, d = 2,11 mm (0,026 kg/m)	Material	kg	0,0459000	27,90	1,28
Insumo	82	ORSE	Aço ca-60 4,2 a 9,5 mm	Material	kg	0,7700000	8,65	6,66
Insumo	00039017/SIN API	ORSE	Espacador / distanciador circular com entrada lateral, em plastico, para vergalhao *4,2 a 12,5* mm, cobrimento 20 mm	Material	un	0,5672000	0,22	0,12
Insumo	00039315/SIN API	ORSE	Espacador / distanciador tipo garra dupla, em plastico, cobrimento *20* mm, para ferragens de lajes e fundo de vigas	Material	un	0,5672000	0,36	0,20
Insumo	00043132/SIN API	ORSE	Arame recozido 16 bwg, d = 1,65 mm (0,016 kg/m) ou 18 bwg, d = 1,25 mm (0,01 kg/m)	Material	kg	0,0283600	27,90	0,79
Insumo	00000370/SIN API	ORSE	Areia media - posto jazida/fornecedor (retirado na jazida, sem transporte)	Material	m³	0,1823796	100,00	18,23
Insumo	1113	ORSE	Impermeabilizante para concretos e argamassas Vedacit ou similar	Material	kg	0,1920000	7,36	1,41
Insumo	00002696/SIN API	ORSE	Encanador ou bombeiro hidraulico (horista)	Mão de Obra	h	16,1000000	19,02	306,22
Insumo	00009836/SIN API	ORSE	Tubo pvc serie normal, dn 100 mm, para esgoto predial (nbr 5688)	Material	m	10,0600000	13,00	130,78
Insumo	11253	ORSE	Tarracha para tubos PVC de 1/2"	Material	un	0,01777100	29,00	0,51
Insumo	11255	ORSE	Tarracha para tubos PVC de 1"	Material	un	0,0096600	49,00	0,47
Insumo	11257	ORSE	Tarracha para tubos PVC de 1 1/4"	Material	un	0,0064400	32,30	0,20
Insumo	11256	ORSE	Tarracha para tubos PVC de 1 1/2"	Material	un	0,0064400	60,00	0,38
Insumo	10593	ORSE	Praio simples 30cm	Material	un	0,0016100	19,57	0,03
Insumo	10592	ORSE	Lima chata 12"	Material	un	0,0016100	37,80	0,06
Insumo	11254	ORSE	Tarracha para tubos PVC de 3/4"	Material	un	0,0112700	27,49	0,30
Insumo	00000301/SIN API	ORSE	Anel borracha para tubo esgoto predial, dn 100 mm (nbr 5688)	Material	un	1,0200000	3,39	3,45
Insumo	1703	ORSE	Pasta lubrificante p/ pvc je	Material	kg	0,1380000	63,50	8,76
Insumo	981	ORSE	Fita veda rosca 18mm	Material	m	4,9300000	0,26	1,28
Insumo	00006016/SIN API	ORSE	Registro gaveta bruto em latao forjado, bitola 3/4"	Material	un	1,0000000	31,22	31,22
Insumo	634	ORSE	Concreto usinado bombeavel b0-b1 fck=15mpa	Material	m³	0,0120000	460,62	5,52
Insumo	00044535/SIN API	ORSE	Servico de bombeamento de concreto com consumo minimo de 40 m3, (disponibilizacao de bomba), sem o lancamento	Material	m³	2,4150000	49,35	119,18
Insumo	00004722/SIN API	ORSE	Pedra britada n. 3 (38 a 50 mm) posto pedra/fornecedor, sem frete	Material	m³	0,2700000	130,12	35,13
Insumo	545	ORSE	Cascalinho ou pedrisco (brita 0), com frete	Material	m³	1,0800000	200,00	216,00
Insumo	2657	ORSE	Bloco cerâmico, de vedação, 6 furos horizontais, dim. 9 x 19 x 24 cm	Material	un	225,6000000	1,20	270,72
Insumo	81	ORSE	Aço ca-50 6,3 a 12,5 mm	Material	kg	0,6480000	9,14	5,92
Insumo	6995	ORSE	Madeira mista serrada (sarrafo) 2,2 x 5,5cm - 0,00121 m³/m	Material	m	1,1988000	3,60	4,31
Insumo	00010567/SIN API	ORSE	Tabua *2,5 x 23* cm em pinus, mista ou equivalente da regioao - bruta	Material	m	0,5346000	12,27	6,55
Insumo	00005075/SIN API	ORSE	Prego de aco polido com cabeca 18 x 30 (2 3/4 x 10)	Material	kg	0,0324000	18,31	0,59

Insumo	00003744/SIN API	ORSE	Laje pre-moldada convencional (lajotas + vigotas) para piso, unidirecional, sobrecarga de 200 kg/m2, vao ate 4,50 m (sem colocacao)	Material	m²	1,6200000	54,31	87,98		
Insumo	00004730/SIN API	ORSE	Pedra de mao ou pedra rachao para arrimo/fundacao (posto pedreira/fornecedor,sem frete)	Material	m³	0,5184000	129,48	67,12		
Insumo	2193	ORSE	Telha fibrocimento ondulada, dim: 2,44 x 0,50m, esp=4 mm, s/ acessorios	Material	m²	43,7697000	25,06	1.096,86		
Insumo	00001607/SIN API	ORSE	Conjunto arruelas de vedacao 5/16" para telha fibrocimento (uma arruela metalica e uma arruela pvc - conicas)	Material	cj	53,1222000	0,33	17,53		
Insumo	00004299/SIN API	ORSE	Parafuso zincado rosca soberba, cabeca sextavada, 5/16" x 110 mm, para fixacao de telha em madeira	Material	un	53,1222000	1,75	92,96		
Insumo	1886	ORSE	Prego 1 1/2" x 13 (15 x 18)	Material	kg	1,0000000	20,51	20,51		
Insumo	1803	ORSE	Porta cadeado médio	Material	un	3,0000000	9,00	27,00		
Insumo	00006153/SIN API	ORSE	Valvula em plastico branco para tanque ou lavatorio 1 ", sem unho e sem ladrao	Material	un	1,0000000	4,70	4,70		
Insumo	00006145/SIN API	ORSE	Sifao plastico tipo copo para pia americana 1.1/2 x 1.1/2"	Material	un	1,0000000	16,18	16,18		
Insumo	00010425/SIN API	ORSE	Lavatorio de louca branca, suspenso (sem coluna), dimensoes "40 x 30" cm	Material	un	1,0000000	88,85	88,85		
Insumo	00006141/SIN API	ORSE	Engate/rabicho flexivel plastico (pvc ou abs) branco 1/2" x 30 cm	Material	un	2,0000000	4,84	9,68		
Insumo	2261	ORSE	Torneira plástica para lavatório 1/2", HERC 1195 ou similar	Material	un	1,0000000	11,80	11,80		
Insumo	982	ORSE	Fixação p/ lavatório - parafusos (deca - ref: sp-7 ou similar)	Material	cj	1,0000000	12,66	12,66		
Insumo	2306	ORSE	Tubo descida pvc 1 1/ 4", completo, p/ caixa descarga (akros ou similar)	Material	un	1,0000000	35,00	35,00		
Insumo	00001030/SIN API	ORSE	Caixa de descarga plastica para bacia / vaso sanitario, externa, capacidade 9litros, puxador fio de nylon, nao incluso cano, bolsa, engate	Material	un	1,0000000	45,00	45,00		
Insumo	00006138/SIN API	ORSE	Anel de vedacao, pvc flexivel, 100 mm, para saida de bacia / vaso sanitario	Material	un	1,0000000	8,47	8,47		
Insumo	00010420/SIN API	ORSE	Bacia sanitaria (vaso) convencional, de louca branca, sifao aparente, saida vertical (sem assento)	Material	un	1,0000000	196,25	196,25		
Insumo	230	ORSE	Assento para vaso sanitário, plastico, universal, branco, padrão popular	Material	un	1,0000000	22,00	22,00		
Insumo	669	ORSE	Fixação para vaso sanitário, DECA SP13 ou similar	Material	cj	1,0000000	26,55	26,55		
Insumo	00034492/SIN API	ORSE	Concreto usinado bombeavel, classe de resistencia c20, com brita 0 e 1, slump= 100 +/- 20 mm, exclui servico de bombeamento (nbr 8953)	Material	m³	2,4030000	480,00	1.153,44		
Insumo	00000013/SIN API	ORSE	Estopa	Material	kg	0,8000000	18,47	14,77		
Insumo	00010908/SIN API	ORSE	Juncao de reducao invertida, pvc soldavel, 100 x 50 mm, serie normal para esgoto predial	Material	un	1,0000000	16,64	16,64		
Insumo	00003520/SIN API	ORSE	Joelho pvc, soldavel, pb, 90 graus, dn 100 mm, para esgoto predial	Material	un	2,0000000	7,25	14,50		
Insumo	138	ORSE	Adesivo pvc em frasco de 850 gramas	Material	kg	0,0435000	72,41	3,14		
Insumo	11242	ORSE	Chave inglesa 12"	Material	un	0,0046630	34,00	0,15		
Insumo	11241	ORSE	Alicate volt-amperimetro	Material	un	0,0093260	170,60	1,59		
Insumo	11240	ORSE	Alicate com isolamento	Material	un	0,0093260	47,69	0,44		
Insumo	00002436/SIN API	ORSE	Eletricista (horista)	Mão de Obra	h	46,6300000	19,02	886,90		
Insumo	00002674/SIN API	ORSE	Eletroduto de pvc rigido roscavel de 3/4 ", sem luva	Material	m	36,0000000	5,21	187,56		
Insumo	9096	ORSE	Tomada 2p + t, ABNT, de embutir, 10 A, com placa em pvc	Material	un	6,0000000	10,40	62,40		
Insumo	00001872/SIN API	ORSE	Caixa de passagem, em pvc, de 4" x 2", para eletroduto flexivel corrugado	Material	un	9,0000000	1,66	14,94		
Insumo	00020111/SIN API	ORSE	Fita isolante adesiva antichama, uso ate 750 v, em rolo de 19 mm x 20 m	Material	un	1,5000000	12,00	18,00		
Insumo	00000939/SIN API	ORSE	Fio de cobre, solido, classe 1, isolacao em pvc/a, antichama bwf-b, 450/750v,secao nominal 2,5 mm2	Material	m	156,0000000	2,69	419,64		
Insumo	1117	ORSE	Interruptor embutir 01 seção simples com placa	Material	un	3,0000000	3,40	10,20		
Insumo	00009856/SIN API	ORSE	Tubo pvc, roscavel, 1/2", agua fria predial	Material	m	9,0900000	7,32	66,53		
Insumo	295	ORSE	Abraçadeira tipo U, d=26mm (3/4") c/ fixações, p/ tubo galvanizado	Material	un	6,0000000	0,45	2,70		
Insumo	00003767/SIN API	ORSE	Lixa em folha para parede ou madeira, numero 120, cor vermelha	Material	un	3,0000000	0,89	2,67		
Insumo	00009868/SIN API	ORSE	Tubo pvc, soldavel, de 25 mm, agua fria (nbr-5648)	Material	m	21,0000000	3,83	80,43		
Insumo	2036	ORSE	Solucao limpadora pvc	Material	l	0,4050000	69,74	28,24		
Insumo	629	ORSE	Compensado resinado 10mm - Madeirit ou similar	Material	m²	71,5000000	28,71	2.052,76		
Insumo	848	ORSE	Dobradiça ferro galvanizado 3" x 3" sem aneis	Material	un	8,0000000	4,00	32,00		
Insumo	1567	ORSE	Madeira massaranduba serrada (peça) 5cm x 11cm (0,0055 m³/m)	Material	m	35,5395000	34,40	1.222,55		
Insumo	00012001/SIN API	ORSE	Caixa octogonal de fundo movel, em pvc, de 4" x 4", para eletroduto flexivel corrugado	Material	un	4,0000000	4,29	17,16		
Insumo	00002688/SIN API	ORSE	Eletroduto pvc flexivel corrugado, cor amarela, de 25 mm	Material	m	24,0000000	2,74	65,76		
					MO sem LS =>	2.696,62	LS =>	2.253,85	MO com LS =>	4.950,47
					Valor do BDI =>	4.175,95			Valor com BDI =>	19.976,02

1.6	Código Banco	Descrição	Tipo	Und	Quant.	Valor Unit	Total
Composição	98458 SINAPI	TAPUME COM COMPENSADO DE MADEIRA. AF_03/2024	CANT - CANTEIRO DE OBRAS	m²	1,0000000	104,41	104,41
Composição Auxiliar	91693 SINAPI	SERRA CIRCULAR DE BANCADA COM MOTOR ELÉTRICO POTÊNCIA DE 5HP, COM COIFA PARA DISCO 10" - CHI DIURNO. AF_08/2015	CHOR - CUSTOS HORÁRIOS DE MÁQUINAS E EQUIPAMENTOS	CHI	0,0264000	24,99	0,65
Composição Auxiliar	91692 SINAPI	SERRA CIRCULAR DE BANCADA COM MOTOR ELÉTRICO POTÊNCIA DE 5HP, COM COIFA PARA DISCO 10" - CHP DIURNO. AF_08/2015	CHOR - CUSTOS HORÁRIOS DE MÁQUINAS E EQUIPAMENTOS	CHP	0,0066000	26,56	0,17
Composição Auxiliar	88262 SINAPI	CARPINTEIRO DE FORMAS COM ENCARGOS COMPLEMENTARES	SEDI - SERVIÇOS DIVERSOS	H	0,7900000	24,77	19,56
Composição Auxiliar	94974 SINAPI	CONCRETO MAGRO PARA LASTRO, TRAÇO 1:4:5:4,5 (EM MASSA SECA DE CIMENTO/ AREIA MÉDIA/ BRITA 1) - PREPARO MANUAL. AF_05/2021	FUES - FUNDAÇÕES E ESTRUTURAS	m³	0,0061000	574,99	3,50
Composição Auxiliar	88239 SINAPI	AJUDANTE DE CARPINTEIRO COM ENCARGOS COMPLEMENTARES	SEDI - SERVIÇOS DIVERSOS	H	0,5290000	20,52	10,85
Insumo	00006194 SINAPI	TABUA "2,5 X 15 CM EM PINUS, MISTA OU EQUIVALENTE DA REGIAO - BRUTA	Material	M	2,0000000	7,17	14,34
Insumo	00004491 SINAPI	PONTELETE "7,5 X 7,5" CM EM PINUS, MISTA OU EQUIVALENTE DA REGIAO - BRUTA	Material	M	1,2273000	10,05	12,33
Insumo	00043681 SINAPI	CHAPA/PAINEL DE MADEIRA COMPENSADA RESINADA (MADEIRITE RESINADO ROSA) PARA FORMA DE CONCRETO, DE 2200 X 1100 MM, E = 8 A 12 MM	Material	m²	1,0500380	39,67	41,65
Insumo	00005061 SINAPI	PREGO DE AÇO POLIDO COM CABECA 18 X 27 (2 1/2 X 10)	Material	KG	0,0680000	20,00	1,36
				MO sem LS =>	12,58	LS =>	10,52
				Valor do BDI =>	27,59	MO com LS =>	23,10
						Valor com BDI =>	132,00

1.7	Código	Banco	Descrição	Tipo	Und	Quant.	Valor Unit	Total
Composição	72897	SINAPI	CARGA MANUAL DE ENTULHO EM CAMINHÃO BASCULANTE 6 M3	MOVT - MOVIMENTO DE TERRA	m³	1,0000000	28,47	28,47
Composição Auxiliar	5961	SINAPI	CAMINHÃO BASCULANTE 6 M3, PESO BRUTO TOTAL 16.000 KG, CARGA ÚTIL MÁXIMA 13.071 KG, DISTÂNCIA ENTRE EIXOS 4,80 M, POTÊNCIA 230 CV INCLUSIVE CAÇAMBA METÁLICA - CHI DIURNO. AF_06/2014	CHOR - CUSTOS HORÁRIOS DE MÁQUINAS E EQUIPAMENTOS	CHI	0,2500000	57,61	14,40
Composição Auxiliar	88316	SINAPI	SERVENTE COM ENCARGOS COMPLEMENTARES	SEDI - SERVIÇOS DIVERSOS	H	0,7000000	20,10	14,07

2.1	Código	Banco	Descrição	Tipo	Und	Quant.	Valor Unit	Total
Composição	94263	SINAPI	GUIA (MEIO-FIO) CONCRETO, MOLDADA IN LOCO EM TRECHO RETO COM EXTRUSORA, 13 CM BASE X 22 CM ALTURA. AF_01/2024	DROP - DRENAGEM/OBRAS DE CONTENÇÃO / POÇOS DE VISITA E CAIXAS	M	1,0000000	34,41	34,41
Composição Auxiliar	88316	SINAPI	SERVENTE COM ENCARGOS COMPLEMENTARES	SEDI - SERVIÇOS DIVERSOS	H	0,4078000	20,10	8,19
Composição Auxiliar	88631	SINAPI	ARGAMASSA TRAÇO 1:4 (EM VOLUME DE CIMENTO E AREIA MÉDIA ÚMIDA), PREPARO MANUAL. AF_08/2019	SEDI - SERVIÇOS DIVERSOS	m³	0,0016000	665,41	1,06
Composição Auxiliar	88243	SINAPI	AJUDANTE ESPECIALIZADO COM ENCARGOS COMPLEMENTARES	SEDI - SERVIÇOS DIVERSOS	H	0,0867000	20,92	1,81
Composição Auxiliar	88309	SINAPI	PEDREIRO COM ENCARGOS COMPLEMENTARES	SEDI - SERVIÇOS DIVERSOS	H	0,2039000	25,17	5,13
Composição Auxiliar	92960	SINAPI	MÁQUINA EXTRUSORA DE CONCRETO PARA GUIAS E SARJETAS, MOTOR A DIESEL, POTÊNCIA 14 CV - CHP DIURNO. AF_12/2015	CHOR - CUSTOS HORÁRIOS DE MÁQUINAS E EQUIPAMENTOS	CHP	0,0144000	19,26	0,27
Composição Auxiliar	92961	SINAPI	MÁQUINA EXTRUSORA DE CONCRETO PARA GUIAS E SARJETAS, MOTOR A DIESEL, POTÊNCIA 14 CV - CHI DIURNO. AF_12/2015	CHOR - CUSTOS HORÁRIOS DE MÁQUINAS E EQUIPAMENTOS	CHI	0,0722000	5,38	0,38
Insumo	00000370	SINAPI	AREIA MÉDIA - POSTO JAZIDA/FORNECEDOR (RETIRADO NA JAZIDA, SEM TRANSPORTE)	Material	M³	0,0066000	95,00	0,62
Insumo	00034492	SINAPI	CONCRETO USINADO BOMBEÁVEL, CLASSE DE RESISTÊNCIA C20, COM BRITA 0 E 1, SLUMP = 100 +/- 20 MM, EXCLUI SERVIÇO DE BOMBEAMENTO (NBR 8953)	Material	M³	0,0314000	540,00	16,95
				MO sem LS =>		5,83	LS =>	4,88
				Valor do BDI =>		9,09	Valor com LS =>	10,71
							Valor com BDI =>	43,50

2.2	Código	Banco	Descrição	Tipo	Und	Quant.	Valor Unit	Total
Composição	4358	ORSE	Aterro de áreas, com material adquirido em depósito, com espalhamento manual, sem compactação.	Aterros / Reaterros / Compactações	m³	1,0000000	176,28	176,28
Item	Código	Banco	Descrição	Tipo	Und	Quant.	Valor Unit	Total
Composição	10549	ORSE	Encargos Complementares - Servente	Provisórios	h	2,5000000	3,88	9,70
Insumo	00006111/SIN API	ORSE	Servente de obras (horista)	Mão de Obra	h	2,5000000	14,58	36,45
Insumo	00000366/SIN API	ORSE	Areia fina - posto jazida/fornecedor (retirado na jazida, sem transporte)	Material	m³	1,3000000	100,00	130,00

**Detalhamento de Cálculo ORSE**

Item	Código	Banco	Descrição	Tipo	Und	Quant.	Valor Unit	Total
Insumo	00012892/SIN API	ORSE	Luva raspa de couro, cano curto (punho *7" cm)	Material	par	0,0057500	11,28	0,06
Insumo	1651	ORSE	Óculos branco proteção	Material	pr	0,0020000	7,00	0,01
Insumo	158	ORSE	Almoço (Participação do empregador)	Material	un	0,2545000	14,00	3,56
Insumo	10517	ORSE	Exames admissionais/demissionais (checkup)	Serviços	cj	0,0010000	300,00	0,30
Insumo	00002711/SIN API	ORSE	Carrinho de mao, em aço, com capacidade de *45 a 65" l / *100" kg, pneu com camara	Material	un	0,0005000	175,45	0,08
Insumo	00012893/SIN API	ORSE	Bota de segurança com biqueira de aço e colarinho acolchoado	Material	par	0,0020000	76,67	0,15
Insumo	10492	ORSE	Cesta Básica	Material	un	0,0112500	205,00	2,30
Insumo	10596	ORSE	Protetor auricular	Material	un	0,0112500	4,90	0,05
Insumo	4728	ORSE	Talhadeira chata 10"	Material	un	0,0007500	18,58	0,01
Insumo	10761	ORSE	Refeição - café da manhã ( café com leite e dois pães com manteiga)	Serviços	un	0,2545000	5,00	1,27
Insumo	10362	ORSE	Seguro de vida e acidente em grupo	Serviços	un	0,0112500	12,54	0,14
Insumo	941	ORSE	Fardamento com mangas curta	Material	un	0,0037500	196,71	0,73
Insumo	10788	ORSE	Pá quadrada	Material	un	0,0005000	36,90	0,01
Insumo	00012895/SIN API	ORSE	Capacete de segurança aba frontal com suspensao de polietileno, sem jugular (classe b)	Material	un	0,0015000	14,00	0,02
Insumo	4729	ORSE	Marreta 1 kg com cabo	Material	un	0,0002500	37,80	0,00
Insumo	2378	ORSE	Vale transporte	Material	un	0,2352500	4,50	1,05
Insumo	10599	ORSE	Protetor solar fps 30 com 120ml	Material	un	0,0045000	18,00	0,08
Insumo	00012894/SIN API	ORSE	Capa para chuva em pvc com forro de poliester, com capuz (amarela ou azul)	Material	un	0,0005000	20,85	0,01
Insumo	00006111/SIN API	ORSE	Servente de obras (horista)	Mão de Obra	h	2,5000000	14,58	36,45
Insumo	00000366/SIN API	ORSE	Areia fina - posto jazida/fornecedor (retirado na jazida, sem transporte)	Material	m³	1,3000000	100,00	130,00

2.3	Código	Banco	Descrição	Tipo	Und	Quant.	Valor Unit	Total	
Composição	94286	SINAPI	EXECUÇÃO DE SARJETA DE CONCRETO USINADO, MOLDADA IN LOCO EM TRECHO CURVO, 60 CM BASE X 15 CM ALTURA. AF_01/2024	DROP - DRENAGEM/OBRAS DE CONTENÇÃO / POÇOS DE VISITA E CAIXAS	M	1,0000000	88,16	88,16	
Composição Auxiliar	88316	SINAPI	SERVENTE COM ENCARGOS COMPLEMENTARES	SEDI - SERVIÇOS DIVERSOS	H	0,5005000	20,10	10,06	
Composição Auxiliar	88309	SINAPI	PEDREIRO COM ENCARGOS COMPLEMENTARES	SEDI - SERVIÇOS DIVERSOS	H	0,5005000	25,17	12,59	
Insumo	00000370	SINAPI	AREIA MEDIA - POSTO JAZIDA/FORNECEDOR (RETIRADO NA JAZIDA, SEM TRANSPORTE)	Material	M³	0,0198000	95,00	1,88	
Insumo	00004517	SINAPI	SARRAFO *2,5 X 7,5" CM EM PINUS, MISTA OU EQUIVALENTE DA REGIAO - BRUTA	Material	M	0,2000000	3,52	0,70	
Insumo	00006212	SINAPI	TABUA *2,5 X 30 CM EM PINUS, MISTA OU EQUIVALENTE DA REGIAO - BRUTA	Material	M	0,1250000	16,67	2,08	
Insumo	00034492	SINAPI	CONCRETO USINADO BOMBEAVEL, CLASSE DE RESISTENCIA C20, COM BRITA 0 E 1, SLUMP = 100 +/- 20 MM, EXCLUI SERVICO DE BOMBEAMENTO (NBR 8953)	Material	M³	0,1127000	540,00	60,85	
				MO sem LS =>	8,74	LS =>	7,31	MO com LS =>	16,05
				Valor do BDI =>	23,30			Valor com BDI =>	111,46

2.4	Código	Banco	Descrição	Tipo	Und	Quant.	Valor Unit	Total
Composição	C3146	SEINFRA	COMPACTAÇÃO DE ATERROS 100% P.N	0	m³	1,0000000	4,90	4,90
Insumo	10723	SEINFRA	COMPAC. PÉ DE CARNEIRO VIBRAT. AUTOPROP. (CHP)	Equipamento	H	0,0026222	228,45	0,59
Insumo	10698	SEINFRA	CAMINHÃO TANQUE 8.000 l (CHP)	Equipamento	H	0,0088888	213,88	1,90
Insumo	10642	SEINFRA	MOTO NIVELADORA (CHI)	Equipamento	H	0,0000000	121,96	0,00
Insumo	12543	SEINFRA	SERVENTE	Mão de Obra	H	0,0222222	18,46	0,41



Insumo	10780	SEINFRA	TRATOR DE PNEUS (CHP)	Equipamento	H	0,0036888	124,72	0,46
Insumo	10625	SEINFRA	GRADE DE DISCOS (CHI)	Equipamento	H	0,0007555	4,89	0,00
Insumo	10590	SEINFRA	CAMINHÃO TANQUE 8.000 l (CHI)	Equipamento	H	0,0000000	70,49	0,00
Insumo	10756	SEINFRA	MOTO NIVELADORA (CHP)	Equipamento	H	0,0044444	307,80	1,36
Insumo	10667	SEINFRA	TRATOR DE PNEUS (CHI)	Equipamento	H	0,0007555	37,20	0,02
Insumo	10610	SEINFRA	COMPAC. PÉ DE CARNEIRO VIBRAT. AUTOPROP. (CHI)	Equipamento	H	0,0018222	81,74	0,14
Insumo	10739	SEINFRA	GRADE DE DISCOS (CHP)	Equipamento	H	0,0036888	6,88	0,02

MO sem LS => 0,22 LS => 0,19 MO com LS => 0,41  
Valor do BDI => 1,29 Valor com BDI => 6,19

2.5	Código	Banco	Descrição	Tipo	Und	Quant.	Valor Unit	Total
Composição	92396	SINAPI	EXECUÇÃO DE PASSEIO EM PISO INTERTRAVADO, COM BLOCO RETANGULAR COR NATURAL DE 20 X 10 CM, ESPESSURA 6 CM. AF_10/2022	PAVI - PAVIMENTAÇÃO	m²	1,0000000	79,52	79,52
Composição Auxiliar	91277	SINAPI	PLACA VIBRATÓRIA REVERSÍVEL COM MOTOR 4 TEMPOS A GASOLINA, FORÇA CENTRÍFUGA DE 25 KN (2500 KGF), POTÊNCIA 5,5 CV - CHP DIURNO. AF_08/2015	CHOR - CUSTOS HORÁRIOS DE MÁQUINAS E EQUIPAMENTOS	CHP	0,0041000	9,80	0,04
Composição Auxiliar	91283	SINAPI	CORTADORA DE PISO COM MOTOR 4 TEMPOS A GASOLINA, POTÊNCIA DE 13 HP, COM DISCO DE CORTE DIAMANTADO SEGMENTADO PARA CONCRETO, DIÂMETRO DE 350 MM, FURO DE 1" (14 X 1") - CHP DIURNO. AF_08/2015	CHOR - CUSTOS HORÁRIOS DE MÁQUINAS E EQUIPAMENTOS	CHP	0,0491000	11,07	0,54
Composição Auxiliar	91278	SINAPI	PLACA VIBRATÓRIA REVERSÍVEL COM MOTOR 4 TEMPOS A GASOLINA, FORÇA CENTRÍFUGA DE 25 KN (2500 KGF), POTÊNCIA 5,5 CV - CHI DIURNO. AF_08/2015	CHOR - CUSTOS HORÁRIOS DE MÁQUINAS E EQUIPAMENTOS	CHI	0,1821000	0,67	0,12
Composição Auxiliar	88316	SINAPI	SERVENTE COM ENCARGOS COMPLEMENTARES	SEDI - SERVIÇOS DIVERSOS	H	0,3725000	20,10	7,48
Composição Auxiliar	88260	SINAPI	CALCETEIRO COM ENCARGOS COMPLEMENTARES	SEDI - SERVIÇOS DIVERSOS	H	0,3725000	24,99	9,30
Composição Auxiliar	91285	SINAPI	CORTADORA DE PISO COM MOTOR 4 TEMPOS A GASOLINA, POTÊNCIA DE 13 HP, COM DISCO DE CORTE DIAMANTADO SEGMENTADO PARA CONCRETO, DIÂMETRO DE 350 MM, FURO DE 1" (14 X 1") - CHI DIURNO. AF_08/2015	CHOR - CUSTOS HORÁRIOS DE MÁQUINAS E EQUIPAMENTOS	CHI	0,1371000	1,26	0,17
Insumo	00004741	SINAPI	PO DE PEDRA (POSTO PEDREIRA/FORNECEDOR, SEM FRETE)	Material	M³	0,0098000	235,10	2,30
Insumo	00036155	SINAPI	BLOQUETE/PISO INTERTRAVADO DE CONCRETO - MODELO ONDA/16 FACES/RETANGULAR/TUOLINHO/PAVER/HOLANDES/PAFALELEPIPEDO, *20 X 10" CM, E = 6 CM, RESISTENCIA DE 35 MPA, COR NATURAL	Material	m²	1,0300000	52,61	54,18
Insumo	00000370	SINAPI	AREIA MEDIA - POSTO JAZIDA/FORNECEDOR (RETIRADO NA JAZIDA, SEM TRANSPORTE)	Material	M³	0,0568000	95,00	5,39

MO sem LS => 6,47 LS => 5,41 MO com LS => 11,88  
Valor do BDI => 21,01 Valor com BDI => 100,53

2.6	Código	Banco	Descrição	Tipo	Und	Quant.	Valor Unit	Total
Composição	12214	ORSE	Rampa padrão para acesso de deficientes a passeio público, em concreto simples Fck=25MPa, despolada, com pintura indicativa em novacor, 02 demãos	Pisos : Cimentados, em Concreto Simples, tipo Tech-Stone e de Alta Resistência	un	1,0000000	371,28	371,28
Item	Código	Banco	Descrição	Tipo	Und	Quant.	Valor Unit	Total
Composição	2624	ORSE	Remoção e reposição de meio-fio	Meios-Fios e Guias	m	2,2000000	17,67	38,87
Composição	3644	ORSE	Acabamento de superfície de piso de concreto com despolamento manual	Pavimentações Externas	m²	2,6400000	16,45	43,42
Composição	2323	ORSE	Pintura p/ piso c/ aplicação de 2 demãos tinta novacor, cores cerâmica, concreto, verde ou azul - aplicação c/ rôlo - R1	Outras Pinturas	m²	1,2000000	8,89	10,66
Composição	2497	ORSE	Escavação manual de vala ou cava em material de 1ª categoria, profundidade até 1,50m	Escavação Manual em Área Urbana	m³	0,4000000	55,54	22,21
Composição	77	ORSE	Aterro de caixa de edificação, com fornec. de areia, adensada com água	Aterros / Reaterros / Compactações	m³	0,4000000	175,54	70,21
Composição	98	ORSE	Concreto simples usinado fck=25mpa, bombeado, lançado e adensado em superestrutura	Alvenarias de Pedra e Concretos para Fundações	m³	0,2600000	593,38	154,27
Composição	9182	ORSE	Demolição de concreto com martetele e compressor	Demolições / Remoções	m³	0,1700000	427,93	72,74

#### Detalhamento de Cálculo ORSE

Item	Código	Banco	Equipamentos de Custo Unitário	Quantidade	Utilização.		Custo Horário		Custo Horário Total
					Produtiva	Improdutiva	Produtiva	Improdutiva	
Insumo	2490	ORSE	Rompedor 56,0 pcm / 1150 ipm (atlas copco -tex 11 ou equivalente)	1,2750000	0,425	0	16,74	16,38	9,07
Insumo	2463	ORSE	Compressor 250 pcm (atlas copco - xa-120dd - 94,0 hp ou equivalente)	0,4250000	0,425	0	120,95	20,31	21,85
Item	Código	Banco	Descrição	Tipo	Und	Quant.	Valor Unit	Total	
Insumo	1651	ORSE	Óculos branco proteção	Material	pr	0,0056299	7,00	0,03	
Insumo	11249	ORSE	Serra circular eletrica portatil	Equipamento	un	0,0000102	617,95	0,00	
Insumo	10577	ORSE	Serrote 40cm	Material	un	0,0000102	29,90	0,00	
Insumo	10599	ORSE	Protetor solar fps 30 com 120ml	Material	un	0,0126903	18,00	0,22	
Insumo	158	ORSE	Almoço (Participação do empregador)	Material	un	0,7177087	14,00	10,04	
Insumo	2378	ORSE	Vale transporte	Material	un	0,6075210	4,50	2,73	
Insumo	11244	ORSE	Martelo com unha	Material	un	0,0000205	48,95	0,00	
Insumo	10492	ORSE	Cesta Básica	Material	un	0,0317258	205,00	6,50	
Insumo	941	ORSE	Fardamento com mangas curta	Material	un	0,0105753	196,71	2,08	
Insumo	10362	ORSE	Seguro de vida e acidente em grupo	Serviços	un	0,0317258	12,54	0,39	
Insumo	00012892/SIN API	ORSE	Luva raspa de couro, cano curto (punho *7" cm)	Material	par	0,0162154	11,28	0,18	
Insumo	00012893/SIN API	ORSE	Bota de seguranca com biqueira de aço e colarinho acolchoado	Material	par	0,0056299	76,67	0,43	
Insumo	10578	ORSE	Formão grande	Material	un	0,0000205	15,15	0,00	
Insumo	10517	ORSE	Exames admissionais/demissionais (checkup)	Serviços	cj	0,0028201	300,00	0,84	
Insumo	00012894/SIN API	ORSE	Capa para chuva em pvc com forro de poliester, com capuz (amarela ou azul)	Material	un	0,0014100	20,85	0,02	
Insumo	10761	ORSE	Refeição - café da manhã ( café com leite e dois pães com manteiga)	Serviços	un	0,7177087	5,00	3,58	
Insumo	00012895/SIN API	ORSE	Capacete de seguranca aba frontal com suspensao de polietileno, sem jugular (classe b)	Material	un	0,0042301	14,00	0,05	
Insumo	11248	ORSE	Furadeira e Parafusadeira eletrica Bosch ou Similar profissional	Equipamento	un	0,0000102	246,00	0,00	
Insumo	10596	ORSE	Protetor auricular	Material	un	0,0317258	4,90	0,15	
Insumo	10579	ORSE	Chave de fenda chata 30 cm	Material	un	0,0000205	26,89	0,00	
Insumo	00002711/SIN API	ORSE	Carrinho de mao, em aço, com capacidade de *45 a 65" l / *100" kg, pneu com camara	Material	un	0,0010205	175,45	0,17	
Insumo	4728	ORSE	Talhadeira chata 10"	Material	un	0,0015307	18,58	0,02	

Insumo	10788	ORSE	Pá quadrada	Material	un	0,0010205	36,90	0,03
Insumo	4729	ORSE	Marreta 1 kg com cabo	Material	un	0,0005102	37,80	0,01
Insumo	00004750/SIN API	ORSE	Pedreiro (horista)	Mão de Obra	h	1,5543120	19,02	29,56
Insumo	00000378/SIN API	ORSE	Armador (horista)	Mão de Obra	h	0,0511560	19,02	0,97
Insumo	10586	ORSE	Torquesa	Material	un	0,0000102	39,00	0,00
Insumo	10585	ORSE	Arco de serra	Material	un	0,0000102	19,90	0,00
Insumo	11245	ORSE	Desempoladeira de madeira 12x22	Material	un	0,0010880	11,60	0,01
Insumo	4722	ORSE	Colher de pedreiro	Material	un	0,0006217	18,80	0,01
Insumo	11247	ORSE	Serra mármore	Material	un	0,0001554	327,80	0,05
Insumo	11265	ORSE	Martelo de borracha com cabo	Material	un	0,0006217	18,75	0,01
Insumo	10789	ORSE	Nível de bolha de madeira	Material	un	0,0003109	15,40	0,00
Insumo	10282	ORSE	Regua de alumínio c/ 2,00m (para pedreiro)	Material	un	0,0003109	44,00	0,01
Insumo	11243	ORSE	Martelo sem unha	Material	un	0,0001554	28,00	0,00
Insumo	11246	ORSE	Escala métrica de bambú	Material	Un	0,0010880	10,22	0,01
Insumo	11264	ORSE	Marreta de 1/2 kg com cabo	Material	un	0,0003109	13,52	0,00
Insumo	4174	ORSE	Desempenadeira de aço lisa, cabo madeira, ref:143, Atlas ou similar	Material	un	0,0008972	12,00	0,01
Insumo	10790	ORSE	Prumo de face	Material	un	0,0001554	25,95	0,00
Insumo	00001213/SIN API	ORSE	Carpinteiro de formas para concreto (horista)	Mão de Obra	h	0,1023120	19,02	1,94
Insumo	00006111/SIN API	ORSE	Servente de obras (horista)	Mão de Obra	h	5,1024040	14,58	74,39
Insumo	00000367/SIN API	ORSE	Areia grossa - posto jazida/fornecedor (retirado na jazida, sem transporte)	Material	m³	0,0220946	101,30	2,23
Insumo	00004718/SIN API	ORSE	Pedra britada n. 2 (19 a 38 mm) posto pedra/fornecedor, sem frete	Material	m³	0,0151734	138,48	2,10
Insumo	00001379/SIN API	ORSE	Cimento portland composto cp ii-32	Material	kg	8,0854400	0,76	6,14
Insumo	00004721/SIN API	ORSE	Pedra britada n. 1 (9,5 a 19 mm) posto pedra/fornecedor, sem frete	Material	m³	0,0050578	137,75	0,69
Insumo	00000370/SIN API	ORSE	Areia media - posto jazida/fornecedor (retirado na jazida, sem transporte)	Material	m³	0,0023760	100,00	0,23
Insumo	2229	ORSE	Tinta novacor piso ou similar	Material	l	0,0864000	9,34	0,80
Insumo	4725	ORSE	Espátula	Material	un	0,0000960	16,82	0,00
Insumo	10583	ORSE	Trincha 3"	Material	un	0,0010800	11,98	0,01
Insumo	11251	ORSE	Pincel de seda 2"	Material	un	0,0010800	26,90	0,02
Insumo	11252	ORSE	Escada de alumínio de abrir com 7 degraus	Material	un	0,0000240	269,00	0,00
Insumo	11250	ORSE	Rolo lâ de carneiro 20cm	Material	un	0,0005520	17,50	0,00
Insumo	00004783/SIN API	ORSE	Pintor (horista)	Mão de Obra	h	0,2400000	19,02	4,56
Insumo	00000368/SIN API	ORSE	Areia fina - posto jazida/fornecedor (retirado na jazida, sem transporte)	Material	m³	0,4800000	100,00	48,00
Insumo	00044535/SIN API	ORSE	Servico de bombeamento de concreto com consumo minimo de 40 m3, (disponibilizacao de bomba), sem o lancamento	Material	m³	0,2600000	49,35	12,83
Insumo	00034493/SIN API	ORSE	Concreto usinado bombeavel, classe de resistencia c25, com brita 0 e 1, slump= 100 +/- 20 mm, exclui servico de bombeamento (nbr 8953)	Material	m³	0,2600000	493,53	128,31

<b>2.7</b>	<b>Código</b>	<b>Banco</b>	<b>Descrição</b>	<b>Tipo</b>	<b>Und</b>	<b>Quant.</b>	<b>Valor Unit</b>	<b>Total</b>
Composição	9369	ORSE	Conjunto com 06 lixeiras em fibra de vidro, com capacidade 50l cada, com tampa vai e vem	Diversos		1,0000000	1.011,07	1.011,07
<b>Item</b>	<b>Código</b>	<b>Banco</b>	<b>Descrição</b>	<b>Tipo</b>	<b>Und</b>	<b>Quant.</b>	<b>Valor Unit</b>	<b>Total</b>
Insumo	00004750/SIN API	ORSE	Pedreiro (horista)	Mão de Obra	h	0,3000000	19,02	5,70
Composição	10550	ORSE	Encargos Complementares - Pedreiro	Provisórios	h	0,3000000	3,75	1,12
Insumo	00006111/SIN API	ORSE	Servente de obras (horista)	Mão de Obra	h	0,3000000	14,58	4,37
Insumo	9678	ORSE	Conjunto de 06 lixeiras em fibra de vidro, com capacidade 50l cada, com tampavai e vem	Material	un	1,0000000	988,82	988,82
Composição	10549	ORSE	Encargos Complementares - Servente	Provisórios	h	0,3000000	3,88	1,16
Composição	2497	ORSE	Escavação manual de vala ou cava em material de 1ª categoria, profundidade até 1,50m	Escavação Manual em Área Urbana	m³	0,0160000	55,54	0,88
Composição	95	ORSE	Concreto simples fabricado na obra, fck=13,5 mpa, lançado e adensado	Alvenarias de Pedra e Concretos para Fundações	m³	0,0160000	566,65	9,06

**Detalhamento de Cálculo ORSE**

Item	Código	Banco	Descrição	Tipo	Und	Quant.	Valor Unit	Total
Insumo	00004750/SIN API	ORSE	Pedreiro (horista)	Mão de Obra	h	0,3057600	19,02	5,81
Insumo	11245	ORSE	Desempoladeira de madeira 12x22	Material	un	0,0002140	11,60	0,00
Insumo	00012894/SIN API	ORSE	Capa para chuva em pvc com forro de poliester, com capuz (amarela ou azul)	Material	un	0,0001569	20,85	0,00
Insumo	4722	ORSE	Colher de pedreiro	Material	un	0,0001223	18,80	0,00
Insumo	2378	ORSE	Vale transporte	Material	un	0,0647812	4,50	0,29
Insumo	10492	ORSE	Cesta Básica	Material	un	0,0035294	205,00	0,72
Insumo	11247	ORSE	Serra mármore	Material	un	0,0000306	327,80	0,01
Insumo	10517	ORSE	Exames admissionais/demissionais (checkup)	Serviços	cj	0,0003137	300,00	0,09
Insumo	11265	ORSE	Martelo de borracha com cabo	Material	un	0,0001223	18,75	0,00
Insumo	10789	ORSE	Nível de bolha de madeira	Material	un	0,0000612	15,40	0,00
Insumo	158	ORSE	Almoço (Participação do empregador)	Material	un	0,0798438	14,00	1,11
Insumo	1651	ORSE	Óculos branco proteção	Material	pr	0,0006269	7,00	0,00
Insumo	10282	ORSE	Regua de alumínio c/ 2,00m (para pedreiro)	Material	un	0,0000612	44,00	0,00
Insumo	10599	ORSE	Protetor solar fps 30 com 120ml	Material	un	0,0014118	18,00	0,02
Insumo	00012893/SIN API	ORSE	Bota de segurança com biqueira de aço e colarinho acolchoado	Material	par	0,0006269	76,67	0,04
Insumo	10362	ORSE	Seguro de vida e acidente em grupo	Serviços	un	0,0035294	12,54	0,04

Insumo	941	ORSE	Fardamento com mangas curta	Material	un	0,0011765	196,71	0,23		
Insumo	11243	ORSE	Martelo sem unha	Material	un	0,0000306	28,00	0,00		
Insumo	10596	ORSE	Protetor auricular	Material	un	0,0035294	4,90	0,01		
Insumo	11246	ORSE	Escala métrica de bambú	Material	Un	0,0002140	10,22	0,00		
Insumo	11264	ORSE	Marreta de 1/2 kg com cabo	Material	un	0,0000612	13,52	0,00		
Insumo	10761	ORSE	Refeição - café da manhã ( café com leite e dois pães com manteiga)	Serviços	un	0,0798438	5,00	0,39		
Insumo	4174	ORSE	Desempenadeira de aço lisa, cabo madeira, ref:143, Atlas ou similar	Material	un	0,0001529	12,00	0,00		
Insumo	00012892/SIN API	ORSE	Luva raspa de couro, cano curto (punho *7* cm)	Material	par	0,0018039	11,28	0,02		
Insumo	10790	ORSE	Prumo de face	Material	un	0,0000306	25,95	0,00		
Insumo	00012895/SIN API	ORSE	Capacete de segurança aba frontal com suspensao de polietileno, sem jugular (classe b)	Material	un	0,0004706	14,00	0,00		
Insumo	00006111/SIN API	ORSE	Servente de obras (horista)	Mão de Obra	h	0,4699200	14,58	6,85		
Insumo	9678	ORSE	Conjunto de 06 lixeiras em fibra de vidro, com capacidade 50l cada, com tampavai e vem	Material	un	1,0000000	988,82	988,82		
Insumo	00002711/SIN API	ORSE	Carrinho de mao, em aço, com capacidade de *45 a 65* l / *100* kg, pneu com camara	Material	un	0,0000940	175,45	0,01		
Insumo	4728	ORSE	Talhadeira chata 10"	Material	un	0,0001410	18,58	0,00		
Insumo	10788	ORSE	Pá quadrada	Material	un	0,0000940	36,90	0,00		
Insumo	4729	ORSE	Marreta 1 kg com cabo	Material	un	0,0000470	37,80	0,00		
Insumo	11249	ORSE	Serra circular eletrica portatil	Equipamento	un	0,0000006	617,95	0,00		
Insumo	10577	ORSE	Serrote 40cm	Material	un	0,0000006	29,90	0,00		
Insumo	11244	ORSE	Martelo com unha	Material	un	0,0000012	48,95	0,00		
Insumo	10578	ORSE	Formão grande	Material	un	0,0000012	15,15	0,00		
Insumo	11248	ORSE	Furadeira e Parafusadeira eletrica Bosch ou Similar profissional	Equipamento	un	0,0000006	246,00	0,00		
Insumo	10579	ORSE	Chave de fenda chata 30 cm	Material	un	0,0000012	26,89	0,00		
Insumo	00000378/SIN API	ORSE	Armador (horista)	Mão de Obra	h	0,0028800	19,02	0,05		
Insumo	10586	ORSE	Torquesa	Material	un	0,0000006	39,00	0,00		
Insumo	10585	ORSE	Arco de serra	Material	un	0,0000006	19,90	0,00		
Insumo	00001213/SIN API	ORSE	Carpinteiro de formas para concreto (horista)	Mão de Obra	h	0,0057600	19,02	0,10		
Insumo	00000367/SIN API	ORSE	Areia grossa - posto jazida/fornecedor (retirado na jazida, sem transporte)	Material	m³	0,0150880	101,30	1,52		
Insumo	00004721/SIN API	ORSE	Pedra britada n. 1 (9,5 a 19 mm) posto pedreira/fornecedor, sem frete	Material	m³	0,0033440	137,75	0,46		
Insumo	00004718/SIN API	ORSE	Pedra britada n. 2 (19 a 38 mm) posto pedreira/fornecedor, sem frete	Material	m³	0,0100320	138,48	1,38		
Insumo	00001379/SIN API	ORSE	Cimento portland composto cp ii-32	Material	kg	4,0800000	0,76	3,10		
					MO sem LS =>	6,97	LS =>	5,84	MO com LS =>	12,81
					Valor do BDI =>	267,22			Valor com BDI =>	1.278,29

2.8	Código Banco	Descrição	Tipo	Und	Quant.	Valor Unit	Total
Composição	2411 ORSE	Banco com encosto, compr=1,50m, largura=30cm, pé de ferro fundido e com 10 réguas de madeira, inclusive pintura	Urbanização de Parques e Praças	un	1,0000000	1.100,00	1.100,00
Item	Código Banco	Descrição	Tipo	Und	Quant.	Valor Unit	Total
Insumo	253 ORSE	Banco com pé em ferro fundido e 10 réguas de madeira c/ 1,50m, com encosto	Material	un	1,0000000	1.100,00	1.100,00

## Detalhamento de Cálculo ORSE

Item	Código	Banco	Descrição	Tipo	Und	Quant.	Valor Unit	Total
Insumo	253	ORSE	Banco com pé em ferro fundido e 10 réguas de madeira c/ 1,50m, com encosto	Material	un	1,0000000	1.100,00	1.100,00
					MO sem LS =>	0,00	LS =>	0,00
					Valor do BDI =>	290,73	Valor com LS =>	0,00
							Valor com BDI =>	1.390,73

3.1	Código Banco	Descrição	Valor do BDI =>	250,73	Und	Quant.	Valor Unit BDI =>	1.350,13	Total
Composição	C3443 SEINFRA	GRAMA CAPIM DE BURRO / PAPIUAN	0		m²	1,0000000	13,38		13,38
Insumo	12543 SEINFRA	SERVENTE	Mão de Obra		H	0,0186000	18,46		0,34
Insumo	16228 SEINFRA	GRAMA CAPIM DE BURRO/PAPIUAN C/ADUBO VEGETAL	Material		m²	1,0000000	8,87		8,87
Insumo	11277 SEINFRA	JARDINEIRO	Mão de Obra		H	0,2000000	20,86		4,17
			MO sem LS =>	2,45	LS =>	2,06	MO com LS =>		4,51
			Valor do BDI =>	3,53			Valor com BDI =>		16,91

3.2	Código Banco	Descrição	Tipo	Und	Quant.	Valor Unit	Total
Composição	7634 ORSE	Planta - Ipê amarelo de jardim (tecaoma stans), fornecimento e plantio	Paisagismo	un	1,0000000	99,59	99,59
Item	Código Banco	Descrição	Tipo	Und	Quant.	Valor Unit	Total
Composição	10549 ORSE	Encargos Complementares - Servente	Provisórios	h	0,2300000	3,88	0,89
Insumo	2208 ORSE	Terra vegetal	Material	m³	0,2050000	162,85	33,38
Insumo	3800 ORSE	Adubo mineral NPK (10-10-10)	Material	kg	0,8000000	3,15	2,52
Insumo	00006111/SIN API	Servente de obras (horista)	Mão de Obra	h	0,2300000	14,58	3,35
Insumo	7100 ORSE	Planta - Ipê amarelo de jardim (tecaoma stans)	Material	un	1,0000000	33,15	33,15
Insumo	140 ORSE	Adubo orgânico bovino, cacau ou similar	Material	m³	0,0500000	43,33	2,16
Insumo	00044503/SIN API	Jardineiro (horista)	Mão de Obra	h	1,1800000	16,57	19,55
Composição	10581 ORSE	Encargos Complementares - Jardineiro	Provisórios	h	1,1800000	3,88	4,57

## Detalhamento de Cálculo ORSE

Item	Código Banco	Descrição	Tipo	Und	Quant.	Valor Unit	Total
Insumo	00012892/SIN API	Luva raspa de couro, cano curto (punho *7* cm)	Material	par	0,0032430	11,28	0,03
Insumo	1651 ORSE	Óculos branco proteção	Material	pr	0,0011280	7,00	0,00
Insumo	158 ORSE	Almoço (Participação do empregador)	Material	un	0,1435380	14,00	2,00
Insumo	10517 ORSE	Exames admissionais/demissionais (checkup)	Serviços	cj	0,0005640	300,00	0,16
Insumo	00002711/SIN API	Carrinho de mão, em aço, com capacidade de *45 a 65* l / *100* kg, pneu com câmara	Material	un	0,0002820	175,45	0,04
Insumo	00012893/SIN API	Bota de segurança com biqueira de aço e colarinho acolchoado	Material	par	0,0011280	76,67	0,08

Insumo	10492	ORSE	Cesta Básica	Material	un	0,0063450	205,00	1,30
Insumo	10596	ORSE	Protetor auricular	Material	un	0,0063450	4,90	0,03
Insumo	4728	ORSE	Talhadeira chata 10"	Material	un	0,0004230	18,58	0,00
Insumo	10761	ORSE	Refeição - café da manhã ( café com leite e dois pães com manteiga)	Serviços	un	0,1435380	5,00	0,71
Insumo	10362	ORSE	Seguro de vida e acidente em grupo	Serviços	un	0,0063450	12,54	0,07
Insumo	941	ORSE	Fardamento com mangas curta	Material	un	0,0021150	196,71	0,41
Insumo	10788	ORSE	Pá quadrada	Material	un	0,0002820	36,90	0,01
Insumo	00012895/SIN API	ORSE	Capacete de segurança aba frontal com suspensao de polietileno, sem jugular (classe b)	Material	un	0,0008460	14,00	0,01
Insumo	4729	ORSE	Marreta 1 kg com cabo	Material	un	0,0001410	37,80	0,00
Insumo	2378	ORSE	Vale transporte	Material	un	0,1326810	4,50	0,59
Insumo	10599	ORSE	Protetor solar fps 30 com 120ml	Material	un	0,0025380	18,00	0,04
Insumo	00012894/SIN API	ORSE	Capa para chuva em pvc com forro de poliester, com capuz (amarela ou azul)	Material	un	0,0002820	20,85	0,00
Insumo	2208	ORSE	Terra vegetal	Material	m³	0,2050000	162,85	33,38
Insumo	3800	ORSE	Adubo mineral NPK (10-10-10)	Material	kg	0,8000000	3,15	2,52
Insumo	00006111/SIN API	ORSE	Servente de obras (horista)	Mão de Obra	h	0,2300000	14,58	3,35
Insumo	7100	ORSE	Planta - Ipê amarelo de jardim (tecau stans)	Material	un	1,0000000	33,15	33,15
Insumo	140	ORSE	Adubo orgânico bovino, cacau ou similar	Material	m³	0,0500000	43,33	2,16
Insumo	00044503/SIN API	ORSE	Jardineiro (horista)	Mão de Obra	h	1,1800000	16,57	19,55
				MO sem LS =>		12,47	LS =>	10,43
				Valor do BDI =>		26,32	Valor com BDI =>	22,90

3.3	Código	Banco	Descrição	Tipo	Und	Quant.	Valor Unit	Total
Composição	C1803	SEINFRA	MURETA C/TUJOLO MACIÇO, REBOCADA, INCL. FUNDAÇÕES	0	m²	1,0000000	361,04	361,04
Insumo	10805	SEINFRA	CIMENTO PORTLAND	Material	KG	31,0480000	0,71	22,04
Insumo	10441	SEINFRA	CAL HIDRATADA	Material	KG	17,9080000	0,96	17,19
Insumo	12391	SEINFRA	PEDREIRO	Mão de Obra	H	3,8600000	24,16	93,25
Insumo	12082	SEINFRA	TIJOLO MACIÇO COMUM	Material	UN	174,9000000	0,47	82,20
Insumo	11600	SEINFRA	PEDRA DE MÃO (RACHÃO)	Material	m³	0,1380000	113,25	15,62
Insumo	12543	SEINFRA	SERVENTE	Mão de Obra	H	6,3200000	18,46	116,66
Insumo	10109	SEINFRA	AREIA MÉDIA	Material	m³	0,1685000	83,58	14,08
				MO sem LS =>		114,34	LS =>	95,57
				Valor do BDI =>		95,42	Valor com BDI =>	209,91

4.1	Código	Banco	Descrição	Tipo	Und	Quant.	Valor Unit	Total
Composição	97892	SINAPI	CAIXA ENTERRADA ELÉTRICA RETANGULAR, EM ALVENARIA COM BLOCOS DE CONCRETO, FUNDO COM BRITA, DIMENSÕES INTERNAS: 0,6X0,6X0,6 M. AF_12/2020	INEL - INSTALAÇÃO ELÉTRICA/ELETRIFICAÇÃO E ILUMINAÇÃO EXTERNA	UN	1,0000000	387,90	387,90
Composição Auxiliar	87316	SINAPI	ARGAMASSA TRAÇO 1:4 (EM VOLUME DE CIMENTO E AREIA GROSSA UMDA) PARA CHAPISCO CONVENCIONAL, PREPARO MECÂNICO COM BETONEIRA 400 L. AF_08/2019	SEDI - SERVIÇOS DIVERSOS	m³	0,0136000	560,93	7,62
Composição Auxiliar	5679	SINAPI	RETROSCAVADEIRA SOBRE RODAS COM CARREGADEIRA, TRAÇÃO 4X4, POTÊNCIA LÍQ. 88 HP, CAÇAMBA CARREG. CAP. MÍN. 1 M3, CAÇAMBA RETRO CAP. 0,26 M3, PESO OPERACIONAL MÍN. 6.674 KG, PROFUNDIDADE ESCAVAÇÃO MÁX. 4,37 M - CHI DIURNO. AF_06/2014	CHOR - CUSTOS HORÁRIOS DE MÁQUINAS E EQUIPAMENTOS	CHI	0,0178000	60,63	1,07
Composição Auxiliar	88316	SINAPI	SERVENTE COM ENCARGOS COMPLEMENTARES	SEDI - SERVIÇOS DIVERSOS	H	2,3416000	20,10	47,06
Composição Auxiliar	88309	SINAPI	PEDREIRO COM ENCARGOS COMPLEMENTARES	SEDI - SERVIÇOS DIVERSOS	H	2,9802000	25,17	75,01
Composição Auxiliar	101619	SINAPI	PREPARO DE FUNDO DE VALA COM LARGURA MENOR QUE 1,5 M, COM CAMADA DE BRITA, LANÇAMENTO MANUAL. AF_08/2020	MOVT - MOVIMENTO DE TERRA	m³	0,0810000	458,10	37,10
Composição Auxiliar	5678	SINAPI	RETROSCAVADEIRA SOBRE RODAS COM CARREGADEIRA, TRAÇÃO 4X4, POTÊNCIA LÍQ. 88 HP, CAÇAMBA CARREG. CAP. MÍN. 1 M3, CAÇAMBA RETRO CAP. 0,26 M3, PESO OPERACIONAL MÍN. 6.674 KG, PROFUNDIDADE ESCAVAÇÃO MÁX. 4,37 M - CHP DIURNO. AF_06/2014	CHOR - CUSTOS HORÁRIOS DE MÁQUINAS E EQUIPAMENTOS	CHP	0,0087000	143,35	1,24
Composição Auxiliar	97735	SINAPI	PEÇA RETANGULAR PRÉ-MOLDADA, VOLUME DE CONCRETO DE 30 A 100 LITROS, TAXA DE AÇO APROXIMADA DE 30KG/M.P. AF_03/2024	FUES - FUNDAÇÕES E ESTRUTURAS	m³	0,0448000	2.508,41	112,37
Composição Auxiliar	100475	SINAPI	ARGAMASSA TRAÇO 1:3 (EM VOLUME DE CIMENTO E AREIA MÉDIA UMDA) COM ADIÇÃO DE IMPERMEABILIZANTE, PREPARO MECÂNICO COM BETONEIRA 400 L. AF_08/2019	SEDI - SERVIÇOS DIVERSOS	m³	0,0575000	902,50	51,89
Insumo	00000650	SINAPI	BLOCO DE VEDACAO DE CONCRETO, 9 X 19 X 39 CM (CLASSE C - NBR 6136)	Material	UN	21,2253000	2,57	54,54
				MO sem LS =>		79,19	LS =>	66,20
				Valor do BDI =>		102,52	Valor com BDI =>	145,39

4.2	Código	Banco	Descrição	Tipo	Und	Quant.	Valor Unit	Total
Composição	7269	ORSE	Poste de aço galvanizado cônico contínuo reto, diâmetro superior 60mm, diâmetro da base 115mm, altura total 5m, Conipost ref. Série 0005/classe 60 da Conipost ou similar	Postes Tubulares de Ferro Galvanizado	un	1,0000000	1.655,82	1.655,82
Item								
Insumo	00004750/SIN API	ORSE	Pedreiro (horista)	Mão de Obra	h	3,0000000	19,02	57,06
Composição	95	ORSE	Concreto simples fabricado na obra, fck=13,5 mpa, lançado e adensado	Alvenarias de Pedra e Concretos para Fundações	m³	0,0500000	566,65	28,33
Insumo	6827	ORSE	Poste de aço galvanizado cônico contínuo reto, diâmetro superior 60mm, diâmetro da base 115mm, altura útil 5m (total 6m), Conipost ref. Série 0005/classe 60da Conipost ou similar	Material	un	1,0000000	1.470,00	1.470,00
Insumo	00006111/SIN API	ORSE	Servente de obras (horista)	Mão de Obra	h	3,0000000	14,58	43,74
Composição	10549	ORSE	Encargos Complementares - Servente	Provisórios	h	3,0000000	3,88	11,64
Composição	10550	ORSE	Encargos Complementares - Pedreiro	Provisórios	h	3,0000000	3,75	11,25
Composição	2497	ORSE	Escavação manual de vala ou cava em material de 1ª categoria, profundidade até 1,50m	Escavação Manual em Área Urbana	m³	0,6000000	55,54	33,32

**Detalhamento de Cálculo ORSE**

Item	Código	Banco	Descrição	Tipo	Und	Quant.	Valor Unit	Total
Insumo	00004750/SIN API	ORSE	Pedreiro (horista)	Mão de Obra	h	3,0180000	19,02	57,40
Insumo	1651	ORSE	Oculos branco proteção	Material	pr	0,0065790	7,00	0,04
Insumo	11249	ORSE	Serra circular eletrica portatil	Equipamento	un	0,0000018	617,95	0,00

Insumo	10577	ORSE	Serrote 40cm	Material	un	0,0000018	29,90	0,00
Insumo	10599	ORSE	Protetor solar fps 30 com 120ml	Material	un	0,0148068	18,00	0,26
Insumo	158	ORSE	Almoço (Participação do empregador)	Material	un	0,8374068	14,00	11,72
Insumo	2378	ORSE	Vale transporte	Material	un	0,6866751	4,50	3,09
Insumo	11244	ORSE	Martelo com unha	Material	un	0,0000036	48,95	0,00
Insumo	10492	ORSE	Cesta Básica	Material	un	0,0370170	205,00	7,58
Insumo	941	ORSE	Fardamento com mangas curta	Material	un	0,0123390	196,71	2,42
Insumo	10362	ORSE	Seguro de vida e acidente em grupo	Serviços	un	0,0370170	12,54	0,46
Insumo	00012892/SIN API	ORSE	Luva raspa de couro, cano curto (punho *7* cm)	Material	par	0,0189198	11,28	0,21
Insumo	00012893/SIN API	ORSE	Bota de segurança com biqueira de aço e colarinho acolchoado	Material	par	0,0065790	76,67	0,50
Insumo	10578	ORSE	Formão grande	Material	un	0,0000036	15,15	0,00
Insumo	10517	ORSE	Exames admissionais/demissionais (checkup)	Serviços	cj	0,0032904	300,00	0,98
Insumo	00012894/SIN API	ORSE	Capa para chuva em pvc com forro de poliester, com capuz (amarela ou azul)	Material	un	0,0016452	20,85	0,03
Insumo	10761	ORSE	Refeição - café da manhã ( café com leite e dois pães com manteiga)	Serviços	un	0,8374068	5,00	4,18
Insumo	00012895/SIN API	ORSE	Capacete de segurança aba frontal com suspensao de polietileno, sem jugular (classe b)	Material	un	0,0049356	14,00	0,06
Insumo	11248	ORSE	Furadeira e Parafusadeira eletrica Bosch ou Similar profissional	Equipamento	un	0,0000018	246,00	0,00
Insumo	10596	ORSE	Protetor auricular	Material	un	0,0370170	4,90	0,18
Insumo	10579	ORSE	Chave de fenda chata 30 cm	Material	un	0,0000036	26,89	0,00
Insumo	00002711/SIN API	ORSE	Carrinho de mao, em aço, com capacidade de *45 a 65* l / *100* kg, pneu com camara	Material	un	0,0010362	175,45	0,18
Insumo	4728	ORSE	Talhadeira chata 10"	Material	un	0,0015543	18,58	0,02
Insumo	10788	ORSE	Pá quadrada	Material	un	0,0010362	36,90	0,03
Insumo	4729	ORSE	Marreta 1 kg com cabo	Material	un	0,0005181	37,80	0,01
Insumo	00000378/SIN API	ORSE	Armador (horista)	Mão de Obra	h	0,0090000	19,02	0,17
Insumo	10586	ORSE	Torquesa	Material	un	0,0000018	39,00	0,00
Insumo	10585	ORSE	Arco de serra	Material	un	0,0000018	19,90	0,00
Insumo	11245	ORSE	Desempoladeira de madeira 12x22	Material	un	0,0021126	11,60	0,02
Insumo	4722	ORSE	Colher de pedreiro	Material	un	0,0012072	18,80	0,02
Insumo	11247	ORSE	Serra mármore	Material	un	0,0003018	327,80	0,09
Insumo	11265	ORSE	Martelo de borracha com cabo	Material	un	0,0012072	18,75	0,02
Insumo	10789	ORSE	Nível de bolha de madeira	Material	un	0,0006036	15,40	0,00
Insumo	10282	ORSE	Regua de alumínio c/ 2,00m (para pedreiro)	Material	un	0,0006036	44,00	0,02
Insumo	11243	ORSE	Martelo sem unha	Material	un	0,0003018	28,00	0,00
Insumo	11246	ORSE	Escala métrica de bambú	Material	Un	0,0021126	10,22	0,02
Insumo	11264	ORSE	Marreta de 1/2 kg com cabo	Material	un	0,0006036	13,52	0,00
Insumo	4174	ORSE	Desempenadeira de aço lisa, cabo madeira, ref:143, Atlas ou similar	Material	un	0,0015090	12,00	0,01
Insumo	10790	ORSE	Prumo de face	Material	un	0,0003018	25,95	0,00
Insumo	00001213/SIN API	ORSE	Carpinteiro de formas para concreto (horista)	Mão de Obra	h	0,0180000	19,02	0,34
Insumo	00006111/SIN API	ORSE	Servente de obras (horista)	Mão de Obra	h	5,1810000	14,58	75,53
Insumo	00000367/SIN API	ORSE	Areia grossa - posto jazida/fornecedor (retirado na jazida, sem transporte)	Material	m³	0,0471500	101,30	4,77
Insumo	00004721/SIN API	ORSE	Pedra britada n. 1 (9,5 a 19 mm) posto pedra/fornecedor, sem frete	Material	m³	0,0104500	137,75	1,43
Insumo	00004718/SIN API	ORSE	Pedra britada n. 2 (19 a 38 mm) posto pedra/fornecedor, sem frete	Material	m³	0,0313500	138,48	4,34
Insumo	00001379/SIN API	ORSE	Cimento portland composto cp ii-32	Material	kg	12,7500000	0,76	9,69
Insumo	6827	ORSE	Poste de aço galvanizado cônico contíno reto, diâmetro superior 60mm, diâmetro da base 115mm, altura útil 5m(total 6m), Conipost ref. Série 0005/classe 60da Conipost ou similar	Material	un	1,0000000	1.470,00	1.470,00

MO sem LS => 72,68 LS => 60,76 MO com LS => 133,44  
Valor do BDI => 437,63 Valor com BDI => 2.093,45

4.3	Código	Banco	Descrição	Tipo	Und	Quant.	Valor Unit	Total
Composição	91926	SINAPI	CABO DE COBRE FLEXÍVEL ISOLADO, 2,5 MM², ANTI-CHAMA 450/750 V, PARA CIRCUITOS TERMINAIS - FORNECIMENTO E INSTALAÇÃO. AF_03/2023	INEL - INSTALAÇÃO ELÉTRICA/ELETRIFICAÇÃO E ILUMINAÇÃO EXTERNA	M	1,0000000	4,51	4,51
Composição Auxiliar	88264	SINAPI	ELETRICISTA COM ENCARGOS COMPLEMENTARES	SEDI - SERVIÇOS DIVERSOS	H	0,0290000	25,49	0,73
Composição Auxiliar	88247	SINAPI	AUXILIAR DE ELETRICISTA COM ENCARGOS COMPLEMENTARES	SEDI - SERVIÇOS DIVERSOS	H	0,0290000	21,08	0,61
Insumo	00021127	SINAPI	FITA ISOLANTE ADESIVA ANTICHAMA, USO ATE 750 V, EM ROLO DE 19 MM X 5 M	Material	UN	0,0094000	3,69	0,03
Insumo	00001014	SINAPI	CABO DE COBRE, FLEXIVEL, CLASSE 4 OU 5, ISOLACAO EM PVC/A, ANTICHAMA BWF-B, 1 CONDUTOR, 450/750 V, SECAO NOMINAL 2,5 MM2	Material	M	1,2434000	2,53	3,14

MO sem LS => 0,51 LS => 0,44 MO com LS => 0,95  
Valor do BDI => 1,19 Valor com BDI => 5,70

4.4	Código	Banco	Descrição	Tipo	Und	Quant.	Valor Unit	Total
Composição	91867	SINAPI	ELETRODUTO RÍGIDO ROSCÁVEL, PVC, DN 25 MM (3/4"), PARA CIRCUITOS TERMINAIS, INSTALADO EM LAJE - FORNECIMENTO E INSTALAÇÃO. AF_03/2023	INEL - INSTALAÇÃO ELÉTRICA/ELETRIFICAÇÃO E ILUMINAÇÃO EXTERNA	M	1,0000000	9,66	9,66
Composição Auxiliar	88247	SINAPI	AUXILIAR DE ELETRICISTA COM ENCARGOS COMPLEMENTARES	SEDI - SERVIÇOS DIVERSOS	H	0,0940000	21,08	1,98
Composição Auxiliar	88264	SINAPI	ELETRICISTA COM ENCARGOS COMPLEMENTARES	SEDI - SERVIÇOS DIVERSOS	H	0,0940000	25,49	2,39
Insumo	00002674	SINAPI	ELETRODUTO DE PVC RÍGIDO ROSCAVEL DE 3/4", SEM LUVIA	Material	M	1,0170000	5,18	5,26
Insumo	00043132	SINAPI	ARAME RECOZIDO 16 BWG, D = 1,65 MM (0,016 KG/M) OU 18 BWG, D = 1,25 MM (0,01 KG/M)	Material	KG	0,0018000	21,59	0,03

MO sem LS => 1,69 LS => 1,43 MO com LS => 3,12  
Valor do BDI => 2,55 Valor com BDI => 12,21

4.5	Código	Banco	Descrição	Tipo	Und	Quant.	Valor Unit	Total
Composição	101657	SINAPI	LUMINÁRIA DE LED PARA ILUMINAÇÃO PÚBLICA, DE 98 W ATÉ 137 W - FORNECIMENTO E INSTALAÇÃO. AF_02/2025_PS	INEL - INSTALAÇÃO ELÉTRICA/ELETRIFICAÇÃO E ILUMINAÇÃO EXTERNA	UN	1,0000000	389,80	389,80
Composição Auxiliar	88264	SINAPI	ELETRICISTA COM ENCARGOS COMPLEMENTARES	SEDI - SERVIÇOS DIVERSOS	H	0,2064000	25,49	5,26



Composição Auxiliar	5928 SINAPI	GUINDAUTO HIDRÁULICO, CAPACIDADE MÁXIMA DE CARGA 6200 KG, MOMENTO MÁXIMO DE CARGA 11,7 TM, ALCANCE MÁXIMO HORIZONTAL 9,70 M, INCLUSIVE CAMINHÃO TOCO PBT 16.000 KG, POTÊNCIA DE 189 CV - CHP DIURNO. AF_06/2014	CHOR - CUSTOS HORÁRIOS DE MÁQUINAS E EQUIPAMENTOS	CHP	0,2016071	268,96	54,22
Composição Auxiliar	5930 SINAPI	GUINDAUTO HIDRÁULICO, CAPACIDADE MÁXIMA DE CARGA 6200 KG, MOMENTO MÁXIMO DE CARGA 11,7 TM, ALCANCE MÁXIMO HORIZONTAL 9,70 M, INCLUSIVE CAMINHÃO TOCO PBT 16.000 KG, POTÊNCIA DE 189 CV - CHI DIURNO. AF_06/2014	CHOR - CUSTOS HORÁRIOS DE MÁQUINAS E EQUIPAMENTOS	CHI	0,0517014	67,54	3,49
Composição Auxiliar	88247 SINAPI	AUXILIAR DE ELETRICISTA COM ENCARGOS COMPLEMENTARES	SEDI - SERVIÇOS DIVERSOS	H	0,2064000	21,08	4,35
Insumo	00021127 SINAPI	FITA ISOLANTE ADESIVA ANTICHAMA, USO ATE 750 V, EM ROLO DE 19 MM X 5 M	Material	UN	0,0140000	3,69	0,05
Insumo	00042243 SINAPI	LUMINARIA DE LED PARA ILUMINACAO PUBLICA, DE 98 W ATE 137 W, INVOLUCRO EM ALUMINIO OU ACO INOX	Material	UN	1,0000000	322,43	322,43
				MO sem LS =>	6,58	LS =>	5,50
				Valor do BDI =>	103,02	Valor com LS =>	12,08
						Valor com BDI =>	492,82

4.6	Código	Banco	Descrição	Tipo	Und	Quant.	Valor Unit	Total
Composição	12223	ORSE	Quadro de distribuição de embutir, em chapa de aço, para até 12 disjuntores, com barramento, padrão DIN, exclusive disjuntores	Conversão InfoWOrca	un	1,0000000	401,79	401,79
Item	Código	Banco	Descrição	Tipo	Und	Quant.	Valor Unit	Total
Composição	10549	ORSE	Encargos Complementares - Servente	Provisórios	h	0,9000000	3,88	3,49
Insumo	00002436/SIN API	ORSE	Eletricista (horista)	Mão de Obra	h	1,4000000	19,02	26,62
Insumo	00006111/SIN API	ORSE	Servente de obras (horista)	Mão de Obra	h	0,9000000	14,58	13,12
Insumo	2527	ORSE	Quadro de distribuição de embutir em chapa de aço, p/até 12 disjuntores c/barramento, padrão DIN, ref.904301, Cemar ou similar	Material	un	1,0000000	333,23	333,23
Composição	87296	SINAPI	ARGAMASSA TRAÇO 1:3:12 (EM VOLUME DE CIMENTO, CAL E AREIA MÉDIA ÚMIDA) PARA EMBOÇO/MASSA ÚNICA/ASSENTAMENTO DE ALVENARIA DE VEDAÇÃO, PREPARO MECÂNICO COM BETONEIRA 600 L. AF_08/2019	SEDI - SERVIÇOS DIVERSOS	m³	0,0110000	579,21	6,37
Insumo	00004750/SIN API	ORSE	Pedreiro (horista)	Mão de Obra	h	0,6000000	19,02	11,41
Composição	10550	ORSE	Encargos Complementares - Pedreiro	Provisórios	h	0,6000000	3,75	2,25
Composição	10552	ORSE	Encargos Complementares - Eletricista	Provisórios	h	1,4000000	3,74	5,23

**Detalhamento de Cálculo ORSE**

Item	Código	Banco	Descrição	Tipo	Und	Quant.	Valor Unit	Total
Insumo	00012892/SIN API	ORSE	Luva raspa de couro, cano curto (punho *7" cm)	Material	par	0,0066700	11,28	0,07
Insumo	1651	ORSE	Óculos branco proteção	Material	pr	0,0023200	7,00	0,01
Insumo	158	ORSE	Almoço (Participação do empregador)	Material	un	0,2952200	14,00	4,13
Insumo	10517	ORSE	Exames admissionais/demissionais (checkup)	Serviços	cj	0,0011600	300,00	0,34
Insumo	00002711/SIN API	ORSE	Carrinho de mao, em aco, com capacidade de *45 a 65* l / *100* kg, pneu com camara	Material	un	0,0001800	175,45	0,03
Insumo	00012893/SIN API	ORSE	Bota de seguranca com biqueira de aco e colarinho acolchoado	Material	par	0,0021800	76,67	0,16
Insumo	10492	ORSE	Cesta Básica	Material	un	0,0130500	205,00	2,67
Insumo	10596	ORSE	Protetor auricular	Material	un	0,0130500	4,90	0,06
Insumo	4728	ORSE	Talhadeira chata 10"	Material	un	0,0002700	18,58	0,00
Insumo	10761	ORSE	Refeição - café da manhã ( café com leite e dois pães com manteiga)	Serviços	un	0,2952200	5,00	1,47
Insumo	10362	ORSE	Seguro de vida e acidente em grupo	Serviços	un	0,0130500	12,54	0,16
Insumo	941	ORSE	Fardamento com mangas curta	Material	un	0,0043500	196,71	0,85
Insumo	10788	ORSE	Pá quadrada	Material	un	0,0001800	36,90	0,00
Insumo	00012895/SIN API	ORSE	Capacete de seguranca aba frontal com suspensao de polietileno, sem jugular (classe b)	Material	un	0,0017400	14,00	0,02
Insumo	4729	ORSE	Marreta 1 kg com cabo	Material	un	0,0000900	37,80	0,00
Insumo	2378	ORSE	Vale transporte	Material	un	0,2154900	4,50	0,96
Insumo	10599	ORSE	Protetor solar fps 30 com 120ml	Material	un	0,0052200	18,00	0,09
Insumo	00012894/SIN API	ORSE	Capa para chuva em pvc com forro de poliester, com capuz (amarela ou azul)	Material	un	0,0005800	20,85	0,01
Insumo	00002436/SIN API	ORSE	Eletricista (horista)	Mão de Obra	h	1,4000000	19,02	26,62
Insumo	00006111/SIN API	ORSE	Servente de obras (horista)	Mão de Obra	h	0,9000000	14,58	13,12
Insumo	2527	ORSE	Quadro de distribuição de embutir em chapa de aço, p/até 12 disjuntores c/barramento, padrão DIN, ref.904301, Cemar ou similar	Material	un	1,0000000	333,23	333,23
Insumo	00036397	SINAPI	BETONEIRA, CAPACIDADE NOMINAL 600 L, CAPACIDADE DE MISTURA 360L, MOTOR ELETRICO TRIFASICO 220/380V, POTENCIA 4CV, EXCLUSO CARREGADOR	Equipamento	UN	0,0000033	26.195,06	0,08
Insumo	00001379	SINAPI	CIMENTO PORTLAND COMPOSTO CP II-32	Material	KG	1,4947900	1,00	1,49
Insumo	00037370	SINAPI	ALIMENTACAO - HORISTA (COLETADO CAIXA - ENCARGOS COMPLEMENTARES)	Material	H	0,0432300	2,46	0,10
Insumo	00037371	SINAPI	TRANSPORTE - HORISTA (COLETADO CAIXA - ENCARGOS COMPLEMENTARES)	Serviços	H	0,0432300	0,57	0,02
Insumo	00043467	SINAPI	FERRAMENTAS - FAMILIA SERVENTE - HORISTA (ENCARGOS COMPLEMENTARES - COLETADO CAIXA)	Equipamento	H	0,0083600	0,61	0,00
Insumo	00037373	SINAPI	SEGURO - HORISTA (COLETADO CAIXA - ENCARGOS COMPLEMENTARES)	Taxas	H	0,0432300	0,08	0,00
Insumo	00043491	SINAPI	EPI - FAMILIA SERVENTE - HORISTA (ENCARGOS COMPLEMENTARES - COLETADO CAIXA)	Equipamento	H	0,0083600	1,39	0,01
Insumo	00006111	SINAPI	SERVENTE DE OBRAS (HORISTA)	Mão de Obra	H	0,0085372	13,28	0,11
Insumo	00037372	SINAPI	EXAMES - HORISTA (COLETADO CAIXA - ENCARGOS COMPLEMENTARES)	Material	H	0,0432300	1,43	0,06
Insumo	00043488	SINAPI	EPI - FAMILIA OPERADOR ESCAVADEIRA - HORISTA (ENCARGOS COMPLEMENTARES - COLETADO CAIXA)	Equipamento	H	0,0348700	0,89	0,03
Insumo	00037666	SINAPI	OPERADOR DE BETONEIRA ESTACIONARIA / MISTURADOR (HORISTA)	Mão de Obra	H	0,0351598	19,19	0,67
Insumo	00043464	SINAPI	FERRAMENTAS - FAMILIA OPERADOR ESCAVADEIRA - HORISTA (ENCARGOS COMPLEMENTARES - COLETADO CAIXA)	Equipamento	H	0,0348700	0,01	0,00
Insumo	00001106	SINAPI	CAL HIDRATADA CH-I PARA ARGAMASSAS	Material	KG	1,9930900	1,24	2,47
Insumo	00000370	SINAPI	AREIA MEDIA - POSTO JAZIDA/FORNECEDOR (RETIRADO NA JAZIDA, SEM TRANSPORTE)	Material	M³	0,0133100	95,00	1,26
Insumo	00002705	SINAPI	ENERGIA ELETRICA ATE 2000 KWH INDUSTRIAL, SEM DEMANDA	Material	KW/H	0,0203500	1,10	0,02
Insumo	00004750/SIN API	ORSE	Pedreiro (horista)	Mão de Obra	h	0,6000000	19,02	11,41
Insumo	11245	ORSE	Desempoladeira de madeira 12x22	Material	un	0,0004200	11,60	0,00

Insumo	4722	ORSE	Colher de pedreiro	Material	un	0,0002400	18,80	0,00
Insumo	11247	ORSE	Serra mármore	Material	un	0,0000600	327,80	0,01
Insumo	11265	ORSE	Martelo de borracha com cabo	Material	un	0,0002400	18,75	0,00
Insumo	10789	ORSE	Nível de bolha de madeira	Material	un	0,0001200	15,40	0,00
Insumo	10282	ORSE	Regua de alumínio c/ 2,00m (para pedreiro)	Material	un	0,0001200	44,00	0,00
Insumo	11243	ORSE	Martelo sem unha	Material	un	0,0000600	28,00	0,00
Insumo	11246	ORSE	Escala métrica de bambú	Material	Un	0,0004200	10,22	0,00
Insumo	11264	ORSE	Marreta de 1/2 kg com cabo	Material	un	0,0001200	13,52	0,00
Insumo	4174	ORSE	Desempenadeira de aço lisa, cabo madeira, ref.143, Atlas ou similar	Material	un	0,0003000	12,00	0,00
Insumo	10790	ORSE	Prumo de face	Material	un	0,0000600	25,95	0,00
Insumo	11242	ORSE	Chave inglesa 12"	Material	un	0,0001400	34,00	0,00
Insumo	11241	ORSE	Alicate volt-amperímetro	Material	un	0,0002800	170,60	0,04
Insumo	11240	ORSE	Alicate com isolamento	Material	un	0,0002800	47,69	0,01
Insumo	10579	ORSE	Chave de fenda chata 30 cm	Material	un	0,0002800	26,89	0,00

MO sem LS => 28,28 LS => 23,65 MO com LS => 51,93  
Valor do BDI => 106,19 Valor com BDI => 507,98

4.7	Código	Banco	Descrição	Tipo	Und	Quant.	Valor Unit	Total
Composição	96985	SINAPI	HASTE DE ATERRAMENTO, DIÂMETRO 5/8", COM 3 METROS - FORNECIMENTO E INSTALAÇÃO. AF_08/2023	INEL - INSTALAÇÃO ELÉTRICA/ELETRIFICAÇÃO E SEDI - SERVIÇOS DIVERSOS	UN	1,0000000	90,63	90,63
Composição Auxiliar	88247	SINAPI	AUXILIAR DE ELETRICISTA COM ENCARGOS COMPLEMENTARES	SEDI - SERVIÇOS DIVERSOS	H	0,2484000	21,08	5,23
Composição Auxiliar	88264	SINAPI	ELETRICISTA COM ENCARGOS COMPLEMENTARES	SEDI - SERVIÇOS DIVERSOS	H	0,2484000	25,49	6,33
Insumo	00003379	SINAPI	HASTE DE ATERRAMENTO EM AÇO COM 3,00 M DE COMPRIMENTO E DN = 5/8", REVESTIDA COM BAIXA CAMADA DE COBRE, SEM CONECTOR	Material	UN	1,0000000	79,07	79,07

MO sem LS => 4,49 LS => 3,76 MO com LS => 8,25  
Valor do BDI => 23,95 Valor com BDI => 114,58

4.8	Código	Banco	Descrição	Tipo	Und	Quant.	Valor Unit	Total
Composição	C1081	SEINFRA	DISJUNTOR BIPOLAR EM QUADRO DE DISTRIBUICAO 10A	0	UN	1,0000000	77,08	77,08
Insumo	10969	SEINFRA	DISJUNTOR BIPOLAR 10A	Material	UN	1,0000000	51,13	51,13
Insumo	10042	SEINFRA	AJUDANTE DE ELETRICISTA	Mão de Obra	H	0,6000000	19,10	11,46
Insumo	12312	SEINFRA	ELETRICISTA	Mão de Obra	H	0,6000000	24,15	14,49

MO sem LS => 14,13 LS => 11,82 MO com LS => 25,95  
Valor do BDI => 20,37 Valor com BDI => 97,45

4.9	Código	Banco	Descrição	Tipo	Und	Quant.	Valor Unit	Total
Composição	C1088	SEINFRA	DISJUNTOR BIPOLAR EM QUADRO DE DISTRIBUIÇÃO 40A	0	UN	1,0000000	78,15	78,15
Insumo	10976	SEINFRA	DISJUNTOR BIPOLAR 40A	Material	UN	1,0000000	52,20	52,20
Insumo	12312	SEINFRA	ELETRICISTA	Mão de Obra	H	0,6000000	24,15	14,49
Insumo	10042	SEINFRA	AJUDANTE DE ELETRICISTA	Mão de Obra	H	0,6000000	19,10	11,46

MO sem LS => 14,13 LS => 11,82 MO com LS => 25,95  
Valor do BDI => 20,65 Valor com BDI => 98,80

4.10	Código	Banco	Descrição	Tipo	Und	Quant.	Valor Unit	Total
Composição	4527	ORSE	Quadro de medição trifásica em Noril com lente para leitura	Entrada em Baixa Tensão	un	1,0000000	735,74	735,74
Item	Código	Banco	Descrição	Tipo	Und	Quant.	Valor Unit	Total
Insumo	00006111/SIN API	ORSE	Servente de obras (horista)	Mão de Obra	h	4,8000000	14,58	69,98
Insumo	414	ORSE	Cabo cobre rígido, isolado, 16mm2 - 450/750v / 70º	Material	m	1,0000000	16,99	16,99
Insumo	1094	ORSE	Haste cobreada copperweld p/ aterramento 254 micr d= 3/4" x 3,00 m c/conector	Material	un	1,0000000	112,00	112,00
Insumo	4198	ORSE	Quadro de medição trifásico em Noril c/lente para leitura	Material	un	1,0000000	330,00	330,00
Insumo	00002436/SIN API	ORSE	Eletricista (horista)	Mão de Obra	h	4,8000000	19,02	91,29
Insumo	663	ORSE	Conector p/ haste de aterramento 3/4"	Material	un	1,0000000	7,00	7,00
Composição	10552	ORSE	Encargos Complementares - Eletricista	Provisórios	h	4,8000000	3,74	17,95
Insumo	865	ORSE	Eletroduto condutele pvc rígido, d= 1/2"	Material	m	1,5000000	3,48	5,22
Insumo	314	ORSE	Bucha alumínio p/eletroduto d=1 1/ 4"	Material	un	3,0000000	2,10	6,30
Composição	10549	ORSE	Encargos Complementares - Servente	Provisórios	h	4,8000000	3,88	18,62
Insumo	10394	ORSE	Bucha em liga zamak para eletroduto 16mm, d=1/2"	Material	un	1,0000000	0,35	0,35
Insumo	209	ORSE	Arruela de alumínio p/eletroduto d=1 1/ 4"	Material	un	3,0000000	1,75	5,25
Insumo	00000868/SIN API	ORSE	Cabo de cobre nu 25 mm2 meio-duro	Material	m	2,0000000	27,03	54,06

## Detalhamento de Cálculo ORSE

Item	Código	Banco	Descrição	Tipo	Und	Quant.	Valor Unit	Total
Insumo	00006111/SIN API	ORSE	Servente de obras (horista)	Mão de Obra	h	4,8000000	14,58	69,98
Insumo	414	ORSE	Cabo cobre rígido, isolado, 16mm2 - 450/750v / 70º	Material	m	1,0000000	16,99	16,99
Insumo	1094	ORSE	Haste cobreada copperweld p/ aterramento 254 micr d= 3/4" x 3,00 m c/conector	Material	un	1,0000000	112,00	112,00
Insumo	4198	ORSE	Quadro de medição trifásico em Noril c/lente para leitura	Material	un	1,0000000	330,00	330,00
Insumo	00002436/SIN API	ORSE	Eletricista (horista)	Mão de Obra	h	4,8000000	19,02	91,29
Insumo	663	ORSE	Conector p/ haste de aterramento 3/4"	Material	un	1,0000000	7,00	7,00
Insumo	10761	ORSE	Refeição - café da manhã ( café com leite e dois pães com manteiga)	Serviços	un	0,9772800	5,00	4,88
Insumo	10599	ORSE	Protetor solar fps 30 com 120ml	Material	un	0,0172800	18,00	0,31
Insumo	11242	ORSE	Chave inglesa 12"	Material	un	0,0004800	34,00	0,01
Insumo	11241	ORSE	Alicate volt-amperímetro	Material	un	0,0009600	170,60	0,16
Insumo	11240	ORSE	Alicate com isolamento	Material	un	0,0009600	47,69	0,04
Insumo	00012893/SIN API	ORSE	Bota de segurança com biqueira de aço e colarinho acolchoado	Material	par	0,0072000	76,67	0,55
Insumo	10362	ORSE	Seguro de vida e acidente em grupo	Serviços	un	0,0432000	12,54	0,54

Insumo	00012895/SIN API	ORSE	Capacete de segurança aba frontal com suspensão de polietileno, sem jugular (classe b)	Material	un	0,0057600	14,00	0,08
Insumo	10596	ORSE	Protetor auricular	Material	un	0,0432000	4,90	0,21
Insumo	1651	ORSE	Óculos branco proteção	Material	pr	0,0076800	7,00	0,05
Insumo	2378	ORSE	Vale transporte	Material	un	0,7656000	4,50	3,44
Insumo	158	ORSE	Almoço (Participação do empregador)	Material	un	0,9772800	14,00	13,68
Insumo	00012894/SIN API	ORSE	Capa para chuva em pvc com forro de poliéster, com capuz (amarela ou azul)	Material	un	0,0019200	20,85	0,04
Insumo	10492	ORSE	Cesta Básica	Material	un	0,0432000	205,00	8,85
Insumo	10517	ORSE	Exames admissionais/demissionais (checkup)	Serviços	cj	0,0038400	300,00	1,15
Insumo	10579	ORSE	Chave de fenda chata 30 cm	Material	un	0,0009600	26,89	0,02
Insumo	941	ORSE	Fardamento com mangas curta	Material	un	0,0144000	196,71	2,83
Insumo	00012892/SIN API	ORSE	Luva raspa de couro, cano curto (punho *7" cm)	Material	par	0,0220800	11,28	0,24
Insumo	865	ORSE	Eletroduto condutete pvc rígido, d= 1/2"	Material	m	1,5000000	3,48	5,22
Insumo	314	ORSE	Bucha alumínio p/eletroduto d=1 1/4"	Material	un	3,0000000	2,10	6,30
Insumo	00002711/SIN API	ORSE	Carrinho de mão, em aço, com capacidade de *45 a 65" l / *100" kg, pneu com câmara	Material	un	0,0009600	175,45	0,16
Insumo	4728	ORSE	Talhadeira chata 10"	Material	un	0,0014400	18,58	0,02
Insumo	10788	ORSE	Pá quadrada	Material	un	0,0009600	36,90	0,03
Insumo	4729	ORSE	Marreta 1 kg com cabo	Material	un	0,0004800	37,80	0,01
Insumo	10394	ORSE	Bucha em liga zamak para eletroduto 16mm, d=1/2"	Material	un	1,0000000	0,35	0,35
Insumo	209	ORSE	Arruela de alumínio p/eletroduto d=1 1/4"	Material	un	3,0000000	1,75	5,25
Insumo	00000868/SIN API	ORSE	Cabo de cobre nu 25 mm2 meio-duro	Material	m	2,0000000	27,03	54,06

MO sem LS => 87,84 LS => 73,43 MO com LS => 161,27  
Valor do BDI => 194,45 Valor com BDI => 930,19

<b>5.1</b>	<b>Código</b>	<b>Banco</b>	<b>Descrição</b>	<b>Tipo</b>	<b>Und</b>	<b>Quant.</b>	<b>Valor Unit</b>	<b>Total</b>
Composição	9160	ORSE	Brinquedo - Gira-gira (carrossel ø=1,70m), em tubo de ferro galvanizado de 1 1/2" e assento em chapa galvanizada e=1/4", sergipark ou similar	Urbanização de Parques e Praças	un	1,0000000	3.895,65	3.895,65
<b>Item</b>	<b>Código</b>	<b>Banco</b>	<b>Descrição</b>	<b>Tipo</b>	<b>Und</b>	<b>Quant.</b>	<b>Valor Unit</b>	<b>Total</b>
Composição	10650	ORSE	Encargos Complementares - Pedreiro	Provisórios	h	1,0000000	3,75	3,75
Composição	2497	ORSE	Escavação manual de vala ou cava em material de 1ª categoria, profundidade até 1,50m	Escavação Manual em Área Urbana	m³	0,1800000	55,54	9,99
Insumo	9455	ORSE	Brinquedo gira-gira (carrossel ø=1,70m), em tubo de ferro galvanizado de 1 1/2" e assento em chapa galvanizada e=1/4", sergipark ou similar	Material	un	1,0000000	3.770,00	3.770,00
Insumo	00004750/SIN API	ORSE	Pedreiro (horista)	Mão de Obra	h	1,0000000	19,02	19,02
Composição	124	ORSE	Concreto simples fabricado na obra, fck=13,5 mpa (b1/b2), sem lançamento e adensamento	Concreto Simples	m³	0,1800000	516,12	92,90

**Detalhamento de Cálculo ORSE**

<b>Item</b>	<b>Código</b>	<b>Banco</b>	<b>Descrição</b>	<b>Tipo</b>	<b>Und</b>	<b>Quant.</b>	<b>Valor Unit</b>	<b>Total</b>
Insumo	11245	ORSE	Desempoladeira de madeira 12x22	Material	un	0,0007000	11,60	0,00
Insumo	00012894/SIN API	ORSE	Capa para chuva em pvc com forro de poliéster, com capuz (amarela ou azul)	Material	un	0,0005240	20,85	0,01
Insumo	4722	ORSE	Colher de pedreiro	Material	un	0,0004000	18,80	0,00
Insumo	2378	ORSE	Vale transporte	Material	un	0,2178420	4,50	0,98
Insumo	10492	ORSE	Cesta Básica	Material	un	0,0117900	205,00	2,41
Insumo	11247	ORSE	Serra mármore	Material	un	0,0001000	327,80	0,03
Insumo	10517	ORSE	Exames admissionais/demissionais (checkup)	Serviços	cj	0,0010480	300,00	0,31
Insumo	11265	ORSE	Martelo de borracha com cabo	Material	un	0,0004000	18,75	0,00
Insumo	10789	ORSE	Nível de bolha de madeira	Material	un	0,0002000	15,40	0,00
Insumo	158	ORSE	Almoço (Participação do empregador)	Material	un	0,2667160	14,00	3,73
Insumo	1651	ORSE	Óculos branco proteção	Material	pr	0,0020960	7,00	0,01
Insumo	10282	ORSE	Regua de alumínio c/ 2,00m (para pedreiro)	Material	un	0,0002000	44,00	0,00
Insumo	10599	ORSE	Protetor solar fps 30 com 120ml	Material	un	0,0047160	18,00	0,08
Insumo	00012893/SIN API	ORSE	Bota de segurança com biqueira de aço e colarinho acolchoado	Material	par	0,0020960	76,67	0,16
Insumo	10362	ORSE	Seguro de vida e acidente em grupo	Serviços	un	0,0117900	12,54	0,14
Insumo	941	ORSE	Fardamento com mangas curta	Material	un	0,0039300	196,71	0,77
Insumo	11243	ORSE	Martelo sem unha	Material	un	0,0001000	28,00	0,00
Insumo	10596	ORSE	Protetor auricular	Material	un	0,0117900	4,90	0,05
Insumo	11246	ORSE	Escala métrica de bambú	Material	un	0,0007000	10,22	0,00
Insumo	11264	ORSE	Marreta de 1/2 kg com cabo	Material	un	0,0002000	13,52	0,00
Insumo	10761	ORSE	Refeição - café da manhã ( café com leite e dois pães com manteiga)	Serviços	un	0,2667160	5,00	1,33
Insumo	4174	ORSE	Desempenadeira de aço lisa, cabo madeira, ref:143, Atlas ou similar	Material	un	0,0005000	12,00	0,00
Insumo	00012892/SIN API	ORSE	Luva raspa de couro, cano curto (punho *7" cm)	Material	par	0,0060260	11,28	0,06
Insumo	10790	ORSE	Prumo de face	Material	un	0,0001000	25,95	0,00
Insumo	00012895/SIN API	ORSE	Capacete de segurança aba frontal com suspensão de polietileno, sem jugular (classe b)	Material	un	0,0015720	14,00	0,02
Insumo	00006111/SIN API	ORSE	Servente de obras (horista)	Mão de Obra	h	1,6200000	14,58	23,61
Insumo	00002711/SIN API	ORSE	Carrinho de mão, em aço, com capacidade de *45 a 65" l / *100" kg, pneu com câmara	Material	un	0,0003240	175,45	0,05
Insumo	4728	ORSE	Talhadeira chata 10"	Material	un	0,0004860	18,58	0,00
Insumo	10788	ORSE	Pá quadrada	Material	un	0,0003240	36,90	0,01
Insumo	4729	ORSE	Marreta 1 kg com cabo	Material	un	0,0001620	37,80	0,00
Insumo	9455	ORSE	Brinquedo gira-gira (carrossel ø=1,70m), em tubo de ferro galvanizado de 1 1/2" e assento em chapa galvanizada e=1/4", sergipark ou similar	Material	un	1,0000000	3.770,00	3.770,00

Insumo	00004750/SIN API	ORSE	Pedreiro (horista)	Mão de Obra	h	1,0000000	19,02	19,02
Insumo	00000367/SIN API	ORSE	Areia grossa - posto jazida/fornecedor (retirado na jazida, sem transporte)	Material	m³	0,1697400	101,30	17,19
Insumo	00004721/SIN API	ORSE	Pedra britada n. 1 (9,5 a 19 mm) posto pedra/fornecedor, sem frete	Material	m³	0,0376200	137,75	5,18
Insumo	00004718/SIN API	ORSE	Pedra britada n. 2 (19 a 38 mm) posto pedra/fornecedor, sem frete	Material	m³	0,1128600	138,48	15,62
Insumo	00001379/SIN API	ORSE	Cimento portland composto cp ii-32	Material	kg	45,9000000	0,76	34,88
					MO sem LS =>	23,22	LS =>	19,41
					Valor do BDI =>	1,029,62	Valor com BDI =>	42,63
								4,925,27

5.2	Código	Banco	Descrição	Tipo	Und	Quant.	Valor Unit	Total
Composição	94115	SINAPI	LASTRO COM PREPARO DE FUNDO, LARGURA MAIOR OU IGUAL A 1,5 M, COM CAMADA DE AREIA, LANÇAMENTO MECANIZADO. AF_08/2020	MOVT - MOVIMENTO DE TERRA	m³	1,0000000	159,50	159,50
Composição Auxiliar	91533	SINAPI	COMPACTADOR DE SOLOS DE PERCUSSÃO (SOQUETE) COM MOTOR A GASOLINA 4 TEMPOS, POTÊNCIA 4 CV - CHP DIURNO. AF_08/2015	CHOR - CUSTOS HORÁRIOS DE MÁQUINAS E EQUIPAMENTOS	CHP	0,0320000	32,89	1,05
Composição Auxiliar	91534	SINAPI	COMPACTADOR DE SOLOS DE PERCUSSÃO (SOQUETE) COM MOTOR A GASOLINA 4 TEMPOS, POTÊNCIA 4 CV - CHI DIURNO. AF_08/2015	CHOR - CUSTOS HORÁRIOS DE MÁQUINAS E EQUIPAMENTOS	CHI	0,0300000	25,85	0,77
Composição Auxiliar	88309	SINAPI	PEDREIRO COM ENCARGOS COMPLEMENTARES	SEDI - SERVIÇOS DIVERSOS	H	0,4530000	25,17	11,40
Composição Auxiliar	88316	SINAPI	SERVENTE COM ENCARGOS COMPLEMENTARES	SEDI - SERVIÇOS DIVERSOS	H	0,6800000	20,10	13,66
Composição Auxiliar	5678	SINAPI	RETROESCAVADEIRA SOBRE RODAS COM CARREGADEIRA, TRAÇÃO 4X4, POTÊNCIA LIQ. 88 HP, CAÇAMBA CARREG. CAP. MÍN. 1 M3, CAÇAMBA RETRO CAP. 0,26 M3, PESO OPERACIONAL MÍN. 6.674 KG, PROFUNDIDADE ESCAVAÇÃO MÁX. 4,37 M - CHP DIURNO. AF_06/2014	CHOR - CUSTOS HORÁRIOS DE MÁQUINAS E EQUIPAMENTOS	CHP	0,0630000	143,35	9,03
Composição Auxiliar	5679	SINAPI	RETROESCAVADEIRA SOBRE RODAS COM CARREGADEIRA, TRAÇÃO 4X4, POTÊNCIA LIQ. 88 HP, CAÇAMBA CARREG. CAP. MÍN. 1 M3, CAÇAMBA RETRO CAP. 0,26 M3, PESO OPERACIONAL MÍN. 6.674 KG, PROFUNDIDADE ESCAVAÇÃO MÁX. 4,37 M - CHI DIURNO. AF_06/2014	CHOR - CUSTOS HORÁRIOS DE MÁQUINAS E EQUIPAMENTOS	CHI	0,3150000	60,63	19,09
Insumo	00000370	SINAPI	AREIA MEDIA - POSTO JAZIDA/FORNECEDOR (RETIRADO NA JAZIDA, SEM TRANSPORTE)	Material	M³	1,1000000	95,00	104,50
					MO sem LS =>	14,80	LS =>	12,38
					Valor do BDI =>	42,15	Valor com BDI =>	27,18
								201,65

5.3	Código	Banco	Descrição	Tipo	Und	Quant.	Valor Unit	Total
Composição	9158	ORSE	Brinquedo - Escorregadeira, com pilar de madeira, esdca em tubo de ferro galv. de 2" e rampa em chapa de aço galvanizado	Urbanização de Parques e Praças	un	1,0000000	9.683,40	9.683,40
Item	Código	Banco	Descrição	Tipo	Und	Quant.	Valor Unit	Total
Insumo	3226	ORSE	Chapa aço grossa preta 3/8"(9,53mm) 74,48 kg/m2	Material	m²	3,7000000	662,69	2.451,95
Composição	80	ORSE	Forma plana para fundações, em compensado resinado 12mm, 02 usos	Formas para Fundações	m²	5,4000000	110,85	598,59
Composição	889	ORSE	Tubo aço galvanizado c/costura 2" (50mm), p/condução fluidos, classe leve, e=3,00mm, 4,40kg/m, NBR-5580	Tubos e Conexões de Ferro Galvanizado	m	25,4000000	97,77	2.483,35
Composição	2497	ORSE	Escavação manual de vala ou cava em material de 1ª categoria, profundidade até 1,50m	Escavação Manual em Área Urbana	m³	0,6000000	55,54	33,32
Composição	134	ORSE	Pilar e vigas de madeira, seção 10x18cm a 20x20cm, em massaranduba, angelim ou madeira de lei	Escoramento em Edificações	m³	0,3000000	7.094,41	2.128,32
Composição	2311	ORSE	Pintura de acabamento com lixamento, aplicação de 01 demão de tinta à base de zarcão e 02 demãos de tinta esmalte	Esmalte Sintético / Óleo	m²	10,7200000	29,13	312,27
Composição	3846	ORSE	Cordão de solda elétrica - eletrodo 7018/6018 - 4mm	Estrutura Metálica	cm	740,0000000	0,71	525,40
Composição	140	ORSE	Aço CA - 50 Ø 6,3 a 12,5mm, inclusive corte, dobragem, montagem e colocação de ferragens nas formas, para superestruturas e fundações - R1	Armaduras Convencionais	kg	48,0000000	13,13	630,24
Insumo	00006160/SIN API	ORSE	Soldador (horista)	Mão de Obra	h	3,0000000	19,02	57,06
Composição	127	ORSE	Concreto simples usinado fck=21mpa, bombeado, lançado e adensado em superestruturas	Concreto Simples	m³	0,6000000	579,85	347,91
Composição	10603	ORSE	Encargos Complementares - Soldador	Provisórios	h	3,0000000	4,57	13,71
Composição	2310	ORSE	Pintura para superfícies de madeira com lixamento, aplicação de 01 demão de fundo sintético nivelador e 02 demãos de tinta esmalte ou óleo	Esmalte Sintético / Óleo	m²	1,4000000	30,09	42,12

#### Detalhamento de Cálculo ORSE

Item	Código	Banco	Descrição	Tipo	Und	Quant.	Valor Unit	Total
Insumo	3226	ORSE	Chapa aço grossa preta 3/8"(9,53mm) 74,48 kg/m2	Material	m²	3,7000000	662,69	2.451,95
Insumo	1569	ORSE	Madeira mista serrada (barrote) 6 x 6cm - 0,0036 m3/m (angelim, louro)	Material	m	2,7000000	6,69	18,06
Insumo	00002692/SIN API	ORSE	Desmoldante protetor para formas de madeira, de base oleosa emulsificada em água	Material	l	0,0810000	9,31	0,75
Insumo	00004509/SIN API	ORSE	Sarrafo "2,5 x 10" cm em pinus, mista ou equivalente da região - bruta	Material	m	10,8000000	5,51	59,50
Insumo	00001213/SIN API	ORSE	Carpinteiro de formas para concreto (horista)	Mão de Obra	h	10,3170000	19,02	196,22
Insumo	00005067/SIN API	ORSE	Prego de aço polido com cabeça 16 x 24 (2 1/4 x 12)	Material	kg	1,6200000	19,51	31,60
Insumo	630	ORSE	Compensado resinado 12mm - Madeirito ou similar	Material	m²	2,9700000	44,17	131,18
Insumo	00012892/SIN API	ORSE	Luva raspa de couro, cano curto (punho *7" cm)	Material	par	0,2065400	11,28	2,32
Insumo	1651	ORSE	Óculos branco proteção	Material	pr	0,0708083	7,00	0,49
Insumo	158	ORSE	Almoço (Participação do empregador)	Material	un	9,1416400	14,00	127,98
Insumo	10517	ORSE	Exames admissionais/demissionais (checkup)	Serviços	cj	0,0359200	300,00	10,77
Insumo	00002711/SIN API	ORSE	Carrinho de mão, em aço, com capacidade de *45 a 65" l / *100" kg, pneu com câmara	Material	un	0,0084394	175,45	1,48
Insumo	00012893/SIN API	ORSE	Bota de segurança com biqueira de aço e colarinho acolchoado	Material	par	0,0708083	76,67	5,42
Insumo	10492	ORSE	Cesta Básica	Material	un	0,4041000	205,00	82,84
Insumo	10596	ORSE	Protetor auricular	Material	un	0,4041000	4,90	1,98
Insumo	4728	ORSE	Talhadeira chata 10"	Material	un	0,0126591	18,58	0,23
Insumo	10761	ORSE	Refeição - café da manhã ( café com leite e dois pães com manteiga)	Serviços	un	9,1416400	5,00	45,70
Insumo	10362	ORSE	Seguro de vida e acidente em grupo	Serviços	un	0,4041000	12,54	5,06
Insumo	941	ORSE	Fardamento com mangas curta	Material	un	0,1347000	196,71	26,49
Insumo	10788	ORSE	Pá quadrada	Material	un	0,0084394	36,90	0,31
Insumo	00012895/SIN API	ORSE	Capacete de segurança aba frontal com suspensão de polietileno, sem jugular (classe b)	Material	un	0,0538800	14,00	0,75
Insumo	4729	ORSE	Marreta 1 kg com cabo	Material	un	0,0042197	37,80	0,15
Insumo	2378	ORSE	Vale transporte	Material	un	7,0839739	4,50	31,87

Insumo	10599	ORSE	Protetor solar fps 30 com 120ml	Material	un	0,1616400	18,00	2,90
Insumo	00012894/SIN API	ORSE	Capa para chuva em pvc com forro de poliester, com capuz (amarela ou azul)	Material	un	0,0179600	20,85	0,37
Insumo	11249	ORSE	Serra circular eletrica portatil	Equipamento	un	0,0010317	617,95	0,63
Insumo	10577	ORSE	Serrote 40cm	Material	un	0,0010317	29,90	0,03
Insumo	11244	ORSE	Martelo com unha	Material	un	0,0020634	48,95	0,10
Insumo	10578	ORSE	Formão grande	Material	un	0,0020634	15,15	0,03
Insumo	11248	ORSE	Furadeira e Parafusadeira eletrica Bosch ou Similar profissional	Equipamento	un	0,0010317	246,00	0,25
Insumo	10579	ORSE	Chave de fenda chata 30 cm	Material	un	0,0020634	26,89	0,05
Insumo	00006111/SIN API	ORSE	Servente de obras (horista)	Mão de Obra	h	42,1970000	14,58	615,23
Insumo	00043130/SIN API	ORSE	Arame galvanizado 12 bwg, d = 2,76 mm (0,048 kg/m) ou 14 bwg, d = 2,11 mm (0,026 kg/m)	Material	kg	0,8100000	27,90	22,59
Insumo	11253	ORSE	Tarracha para tubos PVC de 1/2"	Material	un	0,0153670	29,00	0,44
Insumo	11255	ORSE	Tarracha para tubos PVC de 1"	Material	un	0,0083820	49,00	0,41
Insumo	11257	ORSE	Tarracha para tubos PVC de 1 1/4"	Material	un	0,0055880	32,30	0,18
Insumo	11256	ORSE	Tarracha para tubos PVC de 1 1/2"	Material	un	0,0055880	60,00	0,33
Insumo	10593	ORSE	Praio simples 30cm	Material	un	0,0013970	19,57	0,02
Insumo	10592	ORSE	Lima chata 12"	Material	un	0,0013970	37,80	0,05
Insumo	11254	ORSE	Tarracha para tubos PVC de 3/4"	Material	un	0,0097790	27,49	0,26
Insumo	00002696/SIN API	ORSE	Encanador ou bombeiro hidraulico (horista)	Mão de Obra	h	13,9700000	19,02	265,70
Insumo	981	ORSE	Fita veda rosca 18mm	Material	m	28,7020000	0,26	7,46
Insumo	00021013/SIN API	ORSE	Tubo aço galvanizado com costura, classe leve, dn 50 mm (2"), e = 3,00 mm, *4,40" kg/m (nbr 5580)	Material	m	25,6540000	74,07	1.900,19
Insumo	3130	ORSE	Pilar e vigas de madeira, em massaranduba ou angelim, seção 10x18cm a 20x20cm	Material	m³	0,3000000	6.880,00	2.064,00
Insumo	00004783/SIN API	ORSE	Pinor (horista)	Mão de Obra	h	7,2720000	19,02	138,31
Insumo	00003768/SIN API	ORSE	Lixa em folha para ferro, numero 150	Material	un	3,2160000	2,66	8,55
Insumo	4174	ORSE	Desempenadeira de aço lisa, cabo madeira, ref:143, Atlas ou similar	Material	un	0,0037440	12,00	0,04
Insumo	4725	ORSE	Espátula	Material	un	0,0029088	16,82	0,04
Insumo	10583	ORSE	Trincha 3"	Material	un	0,0327240	11,98	0,39
Insumo	11251	ORSE	Pincel de seda 2"	Material	un	0,0327240	26,90	0,88
Insumo	11252	ORSE	Escada de aluminio de abrir com 7 degraus	Material	un	0,0007272	269,00	0,19
Insumo	11250	ORSE	Rolo lâ de carneiro 20cm	Material	un	0,0167256	17,50	0,29
Insumo	2226	ORSE	Tinta esmalte sintético (coralit ou similar)	Material	l	2,1816000	41,64	90,84
Insumo	00003767/SIN API	ORSE	Lixa em folha para parede ou madeira, numero 120, cor vermelha	Material	un	3,2400000	0,89	2,88
Insumo	2446	ORSE	Zarcão anticorrosivo	Material	l	0,9648000	14,94	14,41
Insumo	11277	ORSE	Alicate de pressão para solda de chapa 18" (460mm), Ref.138 Z Gedore	Material	un	0,0023760	194,39	0,46
Insumo	11272	ORSE	Alicate Climpador ( cripador )	Material	un	0,0011880	203,58	0,24
Insumo	11281	ORSE	Bolsa de lona para ferramentas 40 x 30 x 20cm	Material	un	0,0095040	357,49	3,39
Insumo	11275	ORSE	Alicate de pressão 11"	Material	un	0,0023760	65,38	0,15
Insumo	11271	ORSE	Talhadeira com punho de proteção 22 x225mm ref.207206BR Belzer	Material	un	0,0011880	58,92	0,06
Insumo	11278	ORSE	Alicate diagonal para corte rente 5" a 8"	Material	un	0,0023760	39,60	0,09
Insumo	11280	ORSE	Chave Inglesa 15" ref. 012418012 carbografite	Material	un	0,0023760	60,50	0,14
Insumo	11270	ORSE	Martelo de solda do tipo picareta, cabo de madeira, 300x0,4x0,5mm	Material	un	0,0035640	30,18	0,10
Insumo	11286	ORSE	Macarico de solda Ref. CG201 código 010414410 carbografite	Material	un	0,0035640	403,36	1,43
Insumo	11279	ORSE	Alicate para anéis de pistão capacidade 50-100mm. ref.44044101 Tramontina ou similar	Material	un	0,0023760	207,90	0,49
Insumo	11283	ORSE	Selador horizontal para fita de aço 1"	Material	un	0,0011880	701,96	0,83
Insumo	11274	ORSE	Grampo de de aperto rápido 16" Ref. 60987 Beltools	Material	un	0,0035640	19,01	0,06
Insumo	11273	ORSE	Esquadro de alumínio para soldagem de peças, com duas morsas, 35 x 35 x 4,5cm, marca Black Jack	Material	un	0,0023760	221,50	0,52
Insumo	11276	ORSE	Alicate de pressão para solda tipo U, para apertar chapas, tiras e qualquer tipo de perfil. Niquelado, mordentes reforçados em aço laminado. Corpo em chapa dobrada extra-reforçada e rebites de aço, 11" (280mm). Ref. 138 Gedore.	Material	un	0,0023760	71,94	0,17
Insumo	11285	ORSE	Fonte inversora de solda WMI 140ED 220V - BAMBOZZI - WMI- 140ED	Material	un	0,0011880	1.385,56	1,64
Insumo	11284	ORSE	Cavalete de ferro nº 1	Material	un	0,0023760	122,13	0,29
Insumo	11282	ORSE	Esmerilhadeira angular elétrico portátil 4 1/2" - 1000 watts - ref. G1000K2Black e Decker	Material	un	0,0023760	362,00	0,86
Insumo	00006160/SIN API	ORSE	Soldador (horista)	Mão de Obra	h	11,8800000	19,02	225,95
Insumo	00010997/SIN API	ORSE	Eletrodo revestido aws - e7018, diametro igual a 4,00 mm	Material	kg	5,9200000	33,41	197,78
Insumo	00043132/SIN API	ORSE	Arame recozido 16 bwg, d = 1,65 mm (0,016 kg/m) ou 18 bwg, d = 1,25 mm (0,01 kg/m)	Material	kg	0,9600000	27,90	26,78
Insumo	00039017/SIN API	ORSE	Espacador / distanciador circular com entrada lateral, em plastico, para vergalhao "4,2 a 12,5" mm, cobrimento 20 mm	Material	un	19,2000000	0,22	4,22
Insumo	00039315/SIN API	ORSE	Espacador / distanciador tipo garra dupla, em plastico, cobrimento "20" mm, para ferragens de lajes e fundo de vigas	Material	un	19,2000000	0,36	6,91
Insumo	00000378/SIN API	ORSE	Armador (horista)	Mão de Obra	h	3,9480000	19,02	75,09
Insumo	10586	ORSE	Torquesa	Material	un	0,0007896	39,00	0,03
Insumo	10585	ORSE	Arco de serra	Material	un	0,0007896	19,90	0,01
Insumo	81	ORSE	Aço ca-50 6,3 a 12,5 mm	Material	kg	48,0000000	9,14	438,72
Insumo	00004750/SIN API	ORSE	Pedreiro (horista)	Mão de Obra	h	0,2160000	19,02	4,10
Insumo	11245	ORSE	Desempoladeira de madeira 12x22	Material	un	0,0001512	11,60	0,00



Insumo	4722	ORSE	Colher de pedreiro	Material	un	0,0000864	18,80	0,00	
Insumo	11247	ORSE	Serra mármore	Material	un	0,0000216	327,80	0,00	
Insumo	11265	ORSE	Martelo de borracha com cabo	Material	un	0,0000864	18,75	0,00	
Insumo	10789	ORSE	Nível de bolha de madeira	Material	un	0,0000432	15,40	0,00	
Insumo	10282	ORSE	Regua de alumínio c/ 2,00m (para pedreiro)	Material	un	0,0000432	44,00	0,00	
Insumo	11243	ORSE	Martelo sem unha	Material	un	0,0000216	28,00	0,00	
Insumo	11246	ORSE	Escala métrica de bambú	Material	Un	0,0001512	10,22	0,00	
Insumo	11264	ORSE	Marreta de 1/2 kg com cabo	Material	un	0,0000432	13,52	0,00	
Insumo	10790	ORSE	Prumo de face	Material	un	0,0000216	25,95	0,00	
Insumo	00044535/SIN API	ORSE	Servico de bombeamento de concreto com consumo minimo de 40 m3, (disponibilizacao de bomba), sem o lancamento	Material	m³	0,6000000	49,35	29,61	
Insumo	00034492/SIN API	ORSE	Concreto usinado bombeavel, classe de resistencia c20, com brita 0 e 1, slump= 100 +/- 20 mm, exclui servico de bombeamento (nbr 8953)	Material	m³	0,6000000	480,00	288,00	
Insumo	1032	ORSE	Fundo sintético nivelador selador (coralit ou similar)	Material	l	0,1260000	32,91	4,14	
				MO sem LS =>	828,30	LS =>	692,30	MO com LS =>	1.520,60
				Valor do BDI =>	2.559,32			Valor com BDI =>	12.242,72

5.4	Código	Banco	Descrição	Tipo	Und	Quant.	Valor Unit	Total
Composição	9166	ORSE	Brinquedo - Balanço em estrutura de concreto, 02 lugares, com assento de madeira, corrente revestida c/mangueira plástica transp., fixado em tubo ferro galv.4"	Urbanização de Parques e Praças	un	1,0000000	3.713,59	3.713,59
Item	Código	Banco	Descrição	Tipo	Und	Quant.	Valor Unit	Total
Insumo	00006111/SIN API	ORSE	Servente de obras (horista)	Mão de Obra	h	1,0000000	14,58	14,58
Composição	2309	ORSE	Pintura sobre superfícies de madeira com aplicação de 01 demão de fundo sintético nivelador, 01 demão de massa a óleo e 02 demãos de tinta esmalte	Esmalte Sintético / Óleo	m²	0,8000000	55,70	44,56
Composição	72	ORSE	Reaterro manual de valas, com compactação utilizando sêpo, sem controle do grau de compactação	Aterros / Reaterros / Compactações	m³	0,4400000	37,02	16,28
Composição	127	ORSE	Concreto simples usinado fck=21mpa, bombeado, lançado e adensado em superestrutura	Concreto Simples	m³	0,9600000	579,85	556,65
Insumo	4687	ORSE	Mangueira de plástico transparente de 1" x 2,00mm	Material	m	7,0000000	1,36	9,52
Insumo	4686	ORSE	Corrente em aço galvanizado, elo diam.: 6,4mm, dim.: 24mm x 42mm, peso 0,84 kg/m	Material	m	7,0000000	17,89	125,23
Composição	106	ORSE	Forma plana para estruturas, em tábuas de pinho, 02 usos, inclusive escoramento	Formas	m²	4,5600000	117,28	534,79
Composição	10551	ORSE	Encargos Complementares - Carpinteiro	Provisórios	h	1,0000000	3,79	3,79
Insumo	00001213/SIN API	ORSE	Carpinteiro de formas para concreto (horista)	Mão de Obra	h	1,0000000	19,02	19,02
Insumo	00000439/SIN API	ORSE	Parafuso m16 em aço galvanizado, comprimento = 300 mm, diametro = 16 mm, rosca maquina, cabeça quadrada	Material	un	4,0000000	18,62	74,48
Composição	5408	ORSE	Fornecimento de luva de correr de pvc defolo, junta elástica integrada, pn 1mpa, diam. = 100mm	Fornecimento de Conexões de PVC DEFOFO, Junta Elástica, PN	un	4,0000000	34,91	139,64
Composição	2497	ORSE	Escavação manual de vala ou cava em material de 1ª categoria, profundidade até 1,50m	Escavação Manual em Área Urbana	m³	1,4000000	55,54	77,75
Composição	892	ORSE	Tubo aço galvanizado c/costura 4" (100mm), p/condução fluidos, classe leve, e=3,75mm, 10,55kg/m, NBR-5580	Tubos e Conexões de Ferro Galvanizado	m	3,3000000	203,71	672,24
Composição	2323	ORSE	Pintura p/ piso c/ aplicação de 2 demãos tinta novacor, cores cerâmica, concreto, verde ou azul - aplicação c/ rôlo - R1	Outras Pinturas	m²	4,7200000	8,89	41,96
Insumo	9458	ORSE	Tampo aparelhada e encerrada 40x40x5,0 cm p/balanço (maracatiara ou similar)	Material	m²	0,3200000	34,31	10,97
Composição	116	ORSE	Forma Plana para estruturas, em compensado resinado de 12mm, 05 usos, inclusive escoramento - Revisada 07..2015	Formas	m²	2,4000000	80,28	192,67
Composição	10549	ORSE	Encargos Complementares - Servente	Provisórios	h	1,0000000	3,88	3,88
Composição	2311	ORSE	Pintura de acabamento com lixamento, aplicação de 01 demão de tinta à base de zarcão e 02 demãos de tinta esmalte	Esmalte Sintético / Óleo	m²	1,0400000	29,13	30,29
Composição	2509	ORSE	Carga manual de material de 1ª categoria	Carga de Material	m³	1,2500000	11,04	13,80
Insumo	00006160/SIN API	ORSE	Soldador (horista)	Mão de Obra	h	2,5000000	19,02	47,55
Composição	10603	ORSE	Encargos Complementares - Soldador	Provisórios	h	2,5000000	4,57	11,42
Composição	140	ORSE	Aço CA - 50 Ø 6,3 a 12,5mm, inclusive corte, dobragem, montagem e colocação de ferragens nas formas, para superestruturas e fundações - R1	Armaduras Convencionais	kg	80,8000000	13,13	1.060,90

**Detalhamento de Cálculo ORSE**

Item	Código	Banco	Descrição	Tipo	Und	Quant.	Valor Unit	Total
Insumo	00006111/SIN API	ORSE	Servente de obras (horista)	Mão de Obra	h	28,9352000	14,58	421,87
Insumo	00004783/SIN API	ORSE	Pinor (horista)	Mão de Obra	h	2,3280000	19,02	44,27
Insumo	00003767/SIN API	ORSE	Lixa em folha para parede ou madeira, numero 120, cor vermelha	Material	un	0,9800000	0,89	0,87
Insumo	00012892/SIN API	ORSE	Luva raspa de couro, cano curto (punho 7" cm)	Material	par	0,1232257	11,28	1,38
Insumo	1651	ORSE	Óculos branco proteção	Material	pr	0,0418090	7,00	0,29
Insumo	158	ORSE	Almoço (Participação do empregador)	Material	un	5,4540775	14,00	76,35
Insumo	10517	ORSE	Exames admissionais/demissionais (checkup)	Serviços	cj	0,0214306	300,00	6,42
Insumo	00002711/SIN API	ORSE	Carrinho de mao, em aço, com capacidade de 45 a 65" l / 100" kg, pneu com camara	Material	un	0,0057870	175,45	1,01
Insumo	00012893/SIN API	ORSE	Bota de seguranca com biqueira de aço e colarinho acolchoado	Material	par	0,0418090	76,67	3,20
Insumo	10492	ORSE	Cesta Básica	Material	un	0,2410938	205,00	49,42
Insumo	10596	ORSE	Protetor auricular	Material	un	0,2410938	4,90	1,18
Insumo	4728	ORSE	Talhadeira chata 10"	Material	un	0,0086806	18,58	0,16
Insumo	10761	ORSE	Refeição - café da manhã ( café com leite e dois pães com manteiga)	Serviços	un	5,4540775	5,00	27,27
Insumo	10362	ORSE	Seguro de vida e acidente em grupo	Serviços	un	0,2410938	12,54	3,02
Insumo	941	ORSE	Fardamento com mangas curta	Material	un	0,0803646	196,71	15,80
Insumo	10788	ORSE	Pá quadrada	Material	un	0,0057870	36,90	0,21
Insumo	00012895/SIN API	ORSE	Capacete de seguranca aba frontal com suspensao de polietileno, sem jugular (classe b)	Material	un	0,0321458	14,00	0,45
Insumo	4729	ORSE	Marreta 1 kg com cabo	Material	un	0,0028935	37,80	0,10

Insumo	2378	ORSE	Vale transporte	Material	un	4,3343368	4,50	19,50
Insumo	10599	ORSE	Protetor solar fps 30 com 120ml	Material	un	0,0964375	18,00	1,73
Insumo	00012894/SIN API	ORSE	Capa para chuva em pvc com forro de poliester, com capuz (amarela ou azul)	Material	un	0,0107153	20,85	0,22
Insumo	4174	ORSE	Desempenadeira de aço lisa, cabo madeira, ref:143, Atlas ou similar	Material	un	0,0013368	12,00	0,01
Insumo	4725	ORSE	Espátula	Material	un	0,0009312	16,82	0,01
Insumo	10583	ORSE	Trincha 3"	Material	un	0,0104760	11,98	0,12
Insumo	11251	ORSE	Pincel de seda 2"	Material	un	0,0104760	26,90	0,28
Insumo	11252	ORSE	Escada de aluminio de abrir com 7 degraus	Material	un	0,0002328	269,00	0,06
Insumo	11250	ORSE	Rolo lâ de carneiro 20cm	Material	un	0,0053544	17,50	0,09
Insumo	1604	ORSE	Massa base óleo (coral ou similar)	Material	kg	0,3600000	27,75	9,99
Insumo	1032	ORSE	Fundo sintético nivelador selador (coralit ou similar)	Material	l	0,0720000	32,91	2,36
Insumo	2226	ORSE	Tinta esmalte sintético (coralit ou similar)	Material	l	0,3312000	41,64	13,79
Insumo	00004750/SIN API	ORSE	Pedreiro (horista)	Mão de Obra	h	0,3456000	19,02	6,57
Insumo	00001213/SIN API	ORSE	Carpinteiro de formas para concreto (horista)	Mão de Obra	h	10,5208000	19,02	200,10
Insumo	11245	ORSE	Desempoladeira de madeira 12x22	Material	un	0,0002419	11,60	0,00
Insumo	4722	ORSE	Colher de pedreiro	Material	un	0,0001382	18,80	0,00
Insumo	11247	ORSE	Serra mármore	Material	un	0,0000346	327,80	0,01
Insumo	11265	ORSE	Martelo de borracha com cabo	Material	un	0,0001382	18,75	0,00
Insumo	10789	ORSE	Nivel de bolha de madeira	Material	un	0,0000691	15,40	0,00
Insumo	10282	ORSE	Regua de aluminio c/ 2,00m (para pedreiro)	Material	un	0,0000691	44,00	0,00
Insumo	11243	ORSE	Martelo sem unha	Material	un	0,0000346	28,00	0,00
Insumo	11246	ORSE	Escala métrica de bambú	Material	Un	0,0002419	10,22	0,00
Insumo	11264	ORSE	Marreta de 1/2 kg com cabo	Material	un	0,0000691	13,52	0,00
Insumo	10790	ORSE	Prumo de face	Material	un	0,0000346	25,95	0,00
Insumo	11249	ORSE	Serra circular eletrica portatil	Equipamento	un	0,0010521	617,95	0,65
Insumo	10577	ORSE	Serrote 40cm	Material	un	0,0010521	29,90	0,03
Insumo	11244	ORSE	Martelo com unha	Material	un	0,0021042	48,95	0,10
Insumo	10578	ORSE	Formão grande	Material	un	0,0021042	15,15	0,03
Insumo	11248	ORSE	Furadeira e Parafusadeira eletrica Bosch ou Similar profissional	Equipamento	un	0,0010521	246,00	0,25
Insumo	10579	ORSE	Chave de fenda chata 30 cm	Material	un	0,0021042	26,89	0,05
Insumo	10586	ORSE	Torquesa	Material	un	0,0013274	39,00	0,05
Insumo	10585	ORSE	Arco de serra	Material	un	0,0013274	19,90	0,02
Insumo	00000378/SIN API	ORSE	Armador (horista)	Mão de Obra	h	6,6368000	19,02	126,23
Insumo	00044535/SIN API	ORSE	Servico de bombeamento de concreto com consumo mínimo de 40 m3, (disponibilizacao de bomba), sem o lancamento	Material	m³	0,9600000	49,35	47,37
Insumo	00034492/SIN API	ORSE	Concreto usinado bombeavel, classe de resistencia c20, com brita 0 e 1, slump= 100 +/- 20 mm, exclui servico de bombeamento (nbr 8953)	Material	m³	0,9600000	480,00	460,80
Insumo	4687	ORSE	Mangueira de plástico transparente de 1" x 2,00mm	Material	m	7,0000000	1,36	9,52
Insumo	4686	ORSE	Corrente em aço galvanizado, elo diam.: 6,4mm, dim.: 24mm x 42mm, peso 0,84 kg/m	Material	m	7,0000000	17,89	125,23
Insumo	00005067/SIN API	ORSE	Prego de aço polido com cabeça 16 x 24 (2 1/4 x 12)	Material	kg	1,3680000	19,51	26,68
Insumo	00002692/SIN API	ORSE	Desmoldante protetor para formas de madeira, de base oleosa emulsionada em agua	Material	l	0,1164000	9,31	1,08
Insumo	1569	ORSE	Madeira mista serrada (barrote) 6 x 6cm - 0,0036 m3/m (angelim, louro)	Material	m	6,3648000	6,69	42,58
Insumo	00006189/SIN API	ORSE	Tabua nao aparelhada "2,5 x 30" cm, em macaranduba/massaranduba, angelim ou equivalente da regio - bruta	Material	m	8,3448000	22,68	189,26
Insumo	00004509/SIN API	ORSE	Sarrafo "2,5 x 10" cm em pinus, mista ou equivalente da regio - bruta	Material	m	4,8936000	5,51	26,96
Insumo	00000439/SIN API	ORSE	Parafuso m16 em aço galvanizado, comprimento = 300 mm, diametro = 16 mm, rosca maquina, cabeça quadrada	Material	un	4,0000000	18,62	74,48
Insumo	00003840/SIN API	ORSE	Luva de correr com travas defofo, pvc, je, dn 100 mm	Material	un	4,0000000	34,91	139,64
Insumo	11253	ORSE	Tarracha para tubos PVC de 1/2"	Material	un	0,0025410	29,00	0,07
Insumo	11255	ORSE	Tarracha para tubos PVC de 1"	Material	un	0,0013860	49,00	0,06
Insumo	11257	ORSE	Tarracha para tubos PVC de 1 1/4"	Material	un	0,0009240	32,30	0,02
Insumo	11256	ORSE	Tarracha para tubos PVC de 1 1/2"	Material	un	0,0009240	60,00	0,05
Insumo	10593	ORSE	Praio simples 30cm	Material	un	0,0002310	19,57	0,00
Insumo	10592	ORSE	Lima chata 12"	Material	un	0,0002310	37,80	0,00
Insumo	11254	ORSE	Tarracha para tubos PVC de 3/4"	Material	un	0,0016170	27,49	0,04
Insumo	00002696/SIN API	ORSE	Encanador ou bombeiro hidraulico (horista)	Mão de Obra	h	2,3100000	19,02	43,93
Insumo	00021016/SIN API	ORSE	Tubo aço galvanizado com costura, classe leve, dn 100 mm (4"), e = 3,75 mm, "10,55" kg/m (nbr 5580)	Material	m	3,3330000	172,55	575,10
Insumo	981	ORSE	Fita veda rosca 18mm	Material	m	6,8310000	0,26	1,77
Insumo	2229	ORSE	Tinta novacor piso ou similar	Material	l	0,3398400	9,34	3,17
Insumo	9458	ORSE	Tampo aparelhada e encerrada 40x40x5,0 cm p/balanço (maracatiara ou similar)	Material	m²	0,3200000	34,31	10,97
Insumo	00005068/SIN API	ORSE	Prego de aço polido com cabeça 17 x 21 (2 x 11)	Material	kg	0,0600000	18,31	1,09
Insumo	630	ORSE	Compensado resinado 12mm - Madeirit ou similar	Material	m²	0,5616000	44,17	24,80
Insumo	00006193/SIN API	ORSE	Tabua nao aparelhada "2,5 x 20" cm, em macaranduba/massaranduba, angelim ou equivalente da regio - bruta	Material	m	0,2928000	15,54	4,55
Insumo	00043130/SIN API	ORSE	Arame galvanizado 12 bwg, d = 2,76 mm (0,048 kg/m) ou 14 bwg, d = 2,11 mm (0,026 kg/m)	Material	kg	0,3600000	27,90	10,04
Insumo	00005069/SIN API	ORSE	Prego de aço polido com cabeça 17 x 27 (2 1/2 x 11)	Material	kg	0,2400000	18,66	4,47

Insumo	00003768/SIN API	ORSE	Lixa em folha para ferro, numero 150	Material	un	0,3120000	2,66	0,82
Insumo	2446	ORSE	Zarcão anticorrosivo	Material	l	0,0936000	14,94	1,39
Insumo	00006160/SIN API	ORSE	Soldador (horista)	Mão de Obra	h	2.5000000	19,02	47,55
Insumo	11277	ORSE	Alicate de pressão para solda de chapa 18" (460mm), Ref.138 Z Gedore	Material	un	0,0005000	194,39	0,09
Insumo	11272	ORSE	Alicate Climpador ( cripador )	Material	un	0,0002500	203,58	0,05
Insumo	11281	ORSE	Bolsa de lona para ferramentas 40 x 30 x 20cm	Material	un	0,0020000	357,49	0,71
Insumo	11275	ORSE	Alicate de pressão 11"	Material	un	0,0005000	65,38	0,03
Insumo	11271	ORSE	Talhadeira com punho de proteção 22 x225mm ref.207206BR Belzer	Material	un	0,0002500	58,92	0,01
Insumo	11278	ORSE	Alicate diagonal para corte rente 5" a 8"	Material	un	0,0005000	39,60	0,01
Insumo	11280	ORSE	Chave Inglesa 15" ref. 012418012 carbografite	Material	un	0,0005000	60,50	0,03
Insumo	11270	ORSE	Martelo de solda do tipo picareta, cabo de madeira, 300x0,4x0,5mm	Material	un	0,0007500	30,18	0,02
Insumo	11286	ORSE	Macariço de solda Ref. CG201 código 010414410 carbografite	Material	un	0,0007500	403,36	0,30
Insumo	11279	ORSE	Alicate para anéis de pistão capacidade 50-100mm. ref.44044101 Tramontina ou similar	Material	un	0,0005000	207,90	0,10
Insumo	11283	ORSE	Selador horizontal para fita de aço 1"	Material	un	0,0002500	701,96	0,17
Insumo	11274	ORSE	Grampo de de aperto rápido 16" Ref. 60987 Beltools	Material	un	0,0007500	19,01	0,01
Insumo	11273	ORSE	Esquadro de alumínio para soldagem de peças, com duas morsas, 35 x 35 x 4,5cm, marca Black Jack	Material	un	0,0005000	221,50	0,11
Insumo	11276	ORSE	Alicate de pressão para solda tipo U, para apertar chapas, tiras e qualquer tipo de perfil. Niquelado, mordentes reforçados em aço laminadao. Corpo em chapa dobrada extra-reforçada e rebites de aço, 11" (280mm). Ref. 138 Gedore.	Material	un	0,0005000	71,94	0,03
Insumo	11285	ORSE	Fonte inversora de solda WMI 140ED 220V - BAMBOZZI - WMI- 140ED	Material	un	0,0002500	1.385,56	0,34
Insumo	11284	ORSE	Cavelete de ferro nº 1	Material	un	0,0005000	122,13	0,06
Insumo	11282	ORSE	Esmerilhadeira angular elétrico portátil 4 1/2" - 1000 watts - ref. G1000k2Black e Decker	Material	un	0,0005000	362,00	0,18
Insumo	00043132/SIN API	ORSE	Arame recozido 16 bwg, d = 1,65 mm (0,016 kg/m) ou 18 bwg, d = 1,25 mm (0,01 kg/m)	Material	kg	1.6160000	27,90	45,08
Insumo	00039017/SIN API	ORSE	Espacador / distanciador circular com entrada lateral, em plastico, para vergalhao "4,2 a 12,5" mm, cobrimento 20 mm	Material	un	32.3200000	0,22	7,11
Insumo	00039315/SIN API	ORSE	Espacador / distanciador tipo garra dupla, em plastico, cobrimento "20" mm, para ferragens de lajes e fundo de vigas	Material	un	32.3200000	0,36	11,63
Insumo	81	ORSE	Aço ca-50 6,3 a 12,5 mm	Material	kg	80.8000000	9,14	738,51

6.1	Código	Banco	Descrição	Tipo	Und	Quant.	Valor Unit	Total
Composição	9168	ORSE	Equipamento de ginástica - barra fixa em tubo de ferro galv. ø=2", conjunto com 03 unidades, Sergipark ou similar	Urbanização de Parques e Praças	Un	1,0000000	2.075,65	2.075,65
Item	Código	Banco	Descrição	Tipo	Und	Quant.	Valor Unit	Total
Composição	2497	ORSE	Escavação manual de vala ou cava em material de 1ª categoria, profundidade até 1,50m	Escavação Manual em Área Urbana	m³	0,1800000	55,54	9,99
Composição	124	ORSE	Concreto simples fabricado na obra, fck=13,5 mpa (b1/b2), sem lançamento e adensamento	Concreto Simples	m³	0,1800000	516,12	92,90
Insumo	00004750/SIN API	ORSE	Pedreiro (horista)	Mão de Obra	h	1,0000000	19,02	19,02
Composição	10550	ORSE	Encargos Complementares - Pedreiro	Provisórios	h	1,0000000	3,75	3,75
Insumo	9460	ORSE	Barra fixa em tubo de ferro galv. ø=2", conjunto com 03 unidades, Sergipark ou similar	Material	un	1,0000000	1.950,00	1.950,00

#### Detalhamento de Cálculo ORSE

Item	Código	Banco	Descrição	Tipo	Und	Quant.	Valor Unit	Total
Insumo	00006111/SIN API	ORSE	Servente de obras (horista)	Mão de Obra	h	1,6200000	14,58	23,61
Insumo	00012892/SIN API	ORSE	Luva raspa de couro, cano curto (punho 7" cm)	Material	par	0,0060260	11,28	0,06
Insumo	1651	ORSE	Óculos branco proteção	Material	pr	0,0020960	7,00	0,01
Insumo	158	ORSE	Almoço (Participação do empregador)	Material	un	0,2667160	14,00	3,73
Insumo	10517	ORSE	Exames admissionais/demissionais (checkup)	Serviços	cj	0,0010480	300,00	0,31
Insumo	00002711/SIN API	ORSE	Carrinho de mao, em aço, com capacidade de "45 a 65" l / "100" kg, pneu com camara	Material	un	0,0003240	175,45	0,05
Insumo	00012893/SIN API	ORSE	Bota de segurancra com biqueira de aço e colarinho acolchoado	Material	par	0,0020960	76,67	0,16
Insumo	10492	ORSE	Cesta Básica	Material	un	0,0117900	205,00	2,41
Insumo	10596	ORSE	Protetor auricular	Material	un	0,0117900	4,90	0,05
Insumo	4728	ORSE	Talhadeira chata 10"	Material	un	0,0004860	18,58	0,00
Insumo	10761	ORSE	Refeição - café da manhã ( café com leite e dois pães com manteiga)	Serviços	un	0,2667160	5,00	1,33
Insumo	10362	ORSE	Seguro de vida e acidente em grupo	Serviços	un	0,0117900	12,54	0,14
Insumo	941	ORSE	Fardamento com mangas curta	Material	un	0,0039300	196,71	0,77
Insumo	10788	ORSE	Pá quadrada	Material	un	0,0003240	36,90	0,01
Insumo	00012895/SIN API	ORSE	Capacete de segurancra aba frontal com suspensao de polietileno, sem jugular (classe b)	Material	un	0,0015720	14,00	0,02
Insumo	4729	ORSE	Marreta 1 kg com cabo	Material	un	0,0001620	37,80	0,00
Insumo	2378	ORSE	Vale transporte	Material	un	0,2178420	4,50	0,98
Insumo	10599	ORSE	Protetor solar fps 30 com 120ml	Material	un	0,0047160	18,00	0,08
Insumo	00012894/SIN API	ORSE	Capa para chuva em pvc com forro de poliester, com capuz (amarela ou azul)	Material	un	0,0005240	20,85	0,01
Insumo	00000367/SIN API	ORSE	Areia grossa - posto jazida/fornecedor (retirado na jazida, sem transporte)	Material	m³	0,1697400	101,30	17,19
Insumo	00004721/SIN API	ORSE	Pedra britada n. 1 (9,5 a 19 mm) posto pedraira/fornecedor, sem frete	Material	m³	0,0376200	137,75	5,18
Insumo	00004718/SIN API	ORSE	Pedra britada n. 2 (19 a 38 mm) posto pedraira/fornecedor, sem frete	Material	m³	0,1128600	138,48	15,62
Insumo	00001379/SIN API	ORSE	Cimento portland composto cp ii-32	Material	kg	45,9000000	0,76	34,88
Insumo	00004750/SIN API	ORSE	Pedreiro (horista)	Mão de Obra	h	1,0000000	19,02	19,02
Insumo	11245	ORSE	Desempoladeira de madeira 12x22	Material	un	0,0007000	11,60	0,00

Insumo	4722	ORSE	Colher de pedreiro	Material	un	0,0004000	18,80	0,00	
Insumo	11247	ORSE	Serra mármore	Material	un	0,0001000	327,80	0,03	
Insumo	11265	ORSE	Martelo de borracha com cabo	Material	un	0,0004000	18,75	0,00	
Insumo	10789	ORSE	Nível de bolha de madeira	Material	un	0,0002000	15,40	0,00	
Insumo	10282	ORSE	Regua de alumínio c/ 2,00m (para pedreiro)	Material	un	0,0002000	44,00	0,00	
Insumo	11243	ORSE	Martelo sem unha	Material	un	0,0001000	28,00	0,00	
Insumo	11246	ORSE	Escala métrica de bambú	Material	Un	0,0007000	10,22	0,00	
Insumo	11264	ORSE	Marreta de 1/2 kg com cabo	Material	un	0,0002000	13,52	0,00	
Insumo	4174	ORSE	Desempenadeira de aço lisa, cabo madeira, ref:143, Atlas ou similar	Material	un	0,0005000	12,00	0,00	
Insumo	10790	ORSE	Prumo de face	Material	un	0,0001000	25,95	0,00	
Insumo	9460	ORSE	Barra fixa em tubo de ferro galv. ø=2", conjunto com 03 unidades, Sergipark ou similar	Material	un	1,0000000	1.950,00	1.950,00	
				MO sem LS =>	23,22	LS =>	19,41	MO com LS =>	42,63
				Valor do BDI =>	548,59			Valor com BDI =>	2.624,24

<b>6.2</b>	<b>Código</b>	<b>Banco</b>	<b>Descrição</b>	<b>Tipo</b>	<b>Und</b>	<b>Quant.</b>	<b>Valor Unit</b>	<b>Total</b>
Composição	9170	ORSE	Equipamento de ginástica - Prancha abdominal em tubo de ferro galvanizado de 1 1/2" e pranchão em madeira, ref. Sergipark ou similar	Urbanização de Parques e Praças	Un	1,0000000	1.075,65	1.075,65
<b>Item</b>	<b>Código</b>	<b>Banco</b>	<b>Descrição</b>	<b>Tipo</b>	<b>Und</b>	<b>Quant.</b>	<b>Valor Unit</b>	<b>Total</b>
Insumo	9462	ORSE	Prancha abdominal em tubo de ferro galvanizado de 1 1/2" e pranchão em madeira, ref. Sergipark ou similar	Material	un	1,0000000	950,00	950,00
Composição	2497	ORSE	Escavação manual de vala ou cava em material de 1ª categoria, profundidade até 1,50m	Escavação Manual em Área Urbana	m³	0,1800000	55,54	9,99
Composição	10550	ORSE	Encargos Complementares - Pedreiro	Provisórios	h	1,0000000	3,75	3,75
Composição	124	ORSE	Concreto simples fabricado na obra, fck=13,5 mpa (b1/b2), sem lançamento e adensamento	Concreto Simples	m³	0,1800000	516,12	92,90
Insumo	00004750/SIN API	ORSE	Pedreiro (horista)	Mão de Obra	h	1,0000000	19,02	19,02

**Detalhamento de Cálculo ORSE**

Item	Código	Banco	Descrição	Tipo	Und	Quant.	Valor Unit	Total		
Insumo	9462	ORSE	Prancha abdominal em tubo de ferro galvanizado de 1 1/2" e pranchão em madeira, ref. Sergipark ou similar	Material	un	1,0000000	950,00	950,00		
Insumo	00006111/SIN API	ORSE	Servente de obras (horista)	Mão de Obra	h	1,6200000	14,58	23,61		
Insumo	00012892/SIN API	ORSE	Luva raspa de couro, cano curto (punho *7" cm)	Material	par	0,0060260	11,28	0,06		
Insumo	1651	ORSE	Óculos branco proteção	Material	pr	0,0020960	7,00	0,01		
Insumo	158	ORSE	Almoço (Participação do empregador)	Material	un	0,2667160	14,00	3,73		
Insumo	10517	ORSE	Exames admissionais/demissionais (checkup)	Serviços	cj	0,0010480	300,00	0,31		
Insumo	00002711/SIN API	ORSE	Carrinho de mao, em aço, com capacidade de *45 a 65" l / *100" kg, pneu com camara	Material	un	0,0003240	175,45	0,05		
Insumo	00012893/SIN API	ORSE	Bota de seguranc;a com biqueira de aço e colarinho acolchoado	Material	par	0,0020960	76,67	0,16		
Insumo	10492	ORSE	Cesta Básica	Material	un	0,0117900	205,00	2,41		
Insumo	10596	ORSE	Protetor auricular	Material	un	0,0117900	4,90	0,05		
Insumo	4728	ORSE	Talhadeira chata 10"	Material	un	0,0004860	18,58	0,00		
Insumo	10761	ORSE	Refeição - café da manhã ( café com leite e dois pães com manteiga)	Serviços	un	0,2667160	5,00	1,33		
Insumo	10362	ORSE	Seguro de vida e acidente em grupo	Serviços	un	0,0117900	12,54	0,14		
Insumo	941	ORSE	Fardamento com mangas curta	Material	un	0,0039300	196,71	0,77		
Insumo	10788	ORSE	Pá quadrada	Material	un	0,0003240	36,90	0,01		
Insumo	00012895/SIN API	ORSE	Capacete de seguranc;a aba frontal com suspensao de polietileno, sem jugular (classe b)	Material	un	0,0015720	14,00	0,02		
Insumo	4729	ORSE	Marreta 1 kg com cabo	Material	un	0,0001620	37,80	0,00		
Insumo	2378	ORSE	Vale transporte	Material	un	0,2178420	4,50	0,98		
Insumo	10599	ORSE	Protetor solar fps 30 com 120ml	Material	un	0,0047160	18,00	0,08		
Insumo	00012894/SIN API	ORSE	Capa para chuva em pvc com forro de poliester, com capuz (amarela ou azul)	Material	un	0,0005240	20,85	0,01		
Insumo	11245	ORSE	Desempoladeira de madeira 12x22	Material	un	0,0007000	11,60	0,00		
Insumo	4722	ORSE	Colher de pedreiro	Material	un	0,0004000	18,80	0,00		
Insumo	11247	ORSE	Serra mármore	Material	un	0,0001000	327,80	0,03		
Insumo	11265	ORSE	Martelo de borracha com cabo	Material	un	0,0004000	18,75	0,00		
Insumo	10789	ORSE	Nível de bolha de madeira	Material	un	0,0002000	15,40	0,00		
Insumo	10282	ORSE	Regua de alumínio c/ 2,00m (para pedreiro)	Material	un	0,0002000	44,00	0,00		
Insumo	11243	ORSE	Martelo sem unha	Material	un	0,0001000	28,00	0,00		
Insumo	11246	ORSE	Escala métrica de bambú	Material	Un	0,0007000	10,22	0,00		
Insumo	11264	ORSE	Marreta de 1/2 kg com cabo	Material	un	0,0002000	13,52	0,00		
Insumo	4174	ORSE	Desempenadeira de aço lisa, cabo madeira, ref.143, Atlas ou similar	Material	un	0,0005000	12,00	0,00		
Insumo	10790	ORSE	Prumo de face	Material	un	0,0001000	25,95	0,00		
Insumo	00000367/SIN API	ORSE	Areia grossa - posto jazida/fornecedor (retirado na jazida, sem transporte)	Material	m³	0,1697400	101,30	17,19		
Insumo	00004721/SIN API	ORSE	Pedra britada n. 1 (9,5 a 19 mm) posto pedra/fornecedor, sem frete	Material	m³	0,0376200	137,75	5,18		
Insumo	00004718/SIN API	ORSE	Pedra britada n. 2 (19 a 38 mm) posto pedra/fornecedor, sem frete	Material	m³	0,1128600	138,48	15,62		
Insumo	00001379/SIN API	ORSE	Cimento portland composto cp ii-32	Material	kg	45,9000000	0,76	34,88		
Insumo	00004750/SIN API	ORSE	Pedreiro (horista)	Mão de Obra	h	1,0000000	19,02	19,02		
					MO sem LS =>	23,22	LS =>	19,41	MO com LS =>	42,63
					Valor do BDI =>	284,29			Valor com BDI =>	1.359,94

<b>6.3</b>	<b>Código</b>	<b>Banco</b>	<b>Descrição</b>	<b>Tipo</b>	<b>Und</b>	<b>Quant.</b>	<b>Valor Unit</b>	<b>Total</b>
Composição	11091	ORSE	Equipamento de ginástica - paralela dupla - galvanizado - Rev 01	Urbanização de Parques e Praças	un	1,0000000	1.970,53	1.970,53
<b>Item</b>	<b>Código</b>	<b>Banco</b>	<b>Descrição</b>	<b>Tipo</b>	<b>Und</b>	<b>Quant.</b>	<b>Valor Unit</b>	<b>Total</b>
Insumo	00006111/SIN API	ORSE	Servente de obras (horista)	Mão de Obra	h	1,0000000	14,58	14,58

Composição	10550	ORSE	Encargos Complementares - Pedreiro	Provisórios	h	1,0000000	3,75	3,75
Composição	95	ORSE	Concreto simples fabricado na obra, fck=13,5 mpa, lançado e adensado	Alvenarias de Pedra e Concretos para Fundações	m³	0,0640000	566,65	36,26
Insumo	00004750/SIN API	ORSE	Pedreiro (horista)	Mão de Obra	h	1,0000000	19,02	19,02
Composição	10549	ORSE	Encargos Complementares - Servente	Provisórios	h	1,0000000	3,88	3,88
Insumo	11955	ORSE	Equipamento de ginástica - paralela dupla - galvanizado	Material	un	1,0000000	1.893,00	1.893,00

**Detalhamento de Cálculo ORSE**

Item	Código	Banco	Descrição	Tipo	Und	Quant.	Valor Unit	Total
Insumo	00006111/SIN API	ORSE	Servente de obras (horista)	Mão de Obra	h	1,4876800	14,58	21,69
Insumo	11245	ORSE	Desempoladeira de madeira 12x22	Material	un	0,0007161	11,60	0,00
Insumo	00012894/SIN API	ORSE	Capa para chuva em pvc com forro de poliester, com capuz (amarela ou azul)	Material	un	0,0005091	20,85	0,01
Insumo	4722	ORSE	Colher de pedreiro	Material	un	0,0004092	18,80	0,00
Insumo	2378	ORSE	Vale transporte	Material	un	0,2091577	4,50	0,94
Insumo	10492	ORSE	Cesta Básica	Material	un	0,0114538	205,00	2,34
Insumo	11247	ORSE	Serra mármore	Material	un	0,0001023	327,80	0,03
Insumo	10517	ORSE	Exames admissionais/demissionais (checkup)	Serviços	cj	0,0010181	300,00	0,30
Insumo	11265	ORSE	Martelo de borracha com cabo	Material	un	0,0004092	18,75	0,00
Insumo	10789	ORSE	Nível de bolha de madeira	Material	un	0,0002046	15,40	0,00
Insumo	158	ORSE	Almoço (Participação do empregador)	Material	un	0,2591095	14,00	3,62
Insumo	1651	ORSE	Óculos branco proteção	Material	pr	0,0020339	7,00	0,01
Insumo	10282	ORSE	Regua de alumínio c/ 2,00m (para pedreiro)	Material	un	0,0002046	44,00	0,00
Insumo	10599	ORSE	Protetor solar fps 30 com 120ml	Material	un	0,0045815	18,00	0,08
Insumo	00012893/SIN API	ORSE	Bota de segurança com biqueira de aço e colarinho acolchoado	Material	par	0,0020339	76,67	0,15
Insumo	10362	ORSE	Seguro de vida e acidente em grupo	Serviços	un	0,0114538	12,54	0,14
Insumo	941	ORSE	Fardamento com mangas curta	Material	un	0,0038179	196,71	0,75
Insumo	11243	ORSE	Martelo sem unha	Material	un	0,0001023	28,00	0,00
Insumo	10596	ORSE	Protetor auricular	Material	un	0,0114538	4,90	0,05
Insumo	11246	ORSE	Escala métrica de bambú	Material	Un	0,0007161	10,22	0,00
Insumo	11264	ORSE	Marreta de 1/2 kg com cabo	Material	un	0,0002046	13,52	0,00
Insumo	10761	ORSE	Refeição - café da manhã ( café com leite e dois pães com manteiga)	Serviços	un	0,2591095	5,00	1,29
Insumo	4174	ORSE	Desempenadeira de aço lisa, cabo madeira, ref.143, Atlas ou similar	Material	un	0,0005115	12,00	0,00
Insumo	00012892/SIN API	ORSE	Luva raspa de couro, cano curto (punho 7" cm)	Material	par	0,0058541	11,28	0,06
Insumo	10790	ORSE	Prumo de face	Material	un	0,0001023	25,95	0,00
Insumo	00012895/SIN API	ORSE	Capacete de segurança aba frontal com suspensão de polietileno, sem jugular (classe b)	Material	un	0,0015272	14,00	0,02
Insumo	11249	ORSE	Serra circular elétrica portátil	Equipamento	un	0,0000023	617,95	0,00
Insumo	10577	ORSE	Serrote 40cm	Material	un	0,0000023	29,90	0,00
Insumo	11244	ORSE	Martelo com unha	Material	un	0,0000046	48,95	0,00
Insumo	10578	ORSE	Formão grande	Material	un	0,0000046	15,15	0,00
Insumo	11248	ORSE	Furadeira e Parafusadeira elétrica Bosch ou Similar profissional	Equipamento	un	0,0000023	246,00	0,00
Insumo	10579	ORSE	Chave de fenda chata 30 cm	Material	un	0,0000046	26,89	0,00
Insumo	00002711/SIN API	ORSE	Carrinho de mão, em aço, com capacidade de 745 a 651 l / 7100" kg, pneu com câmara	Material	un	0,0002975	175,45	0,05
Insumo	4728	ORSE	Talhadeira chata 10"	Material	un	0,0004463	18,58	0,00
Insumo	10788	ORSE	Pá quadrada	Material	un	0,0002975	36,90	0,01
Insumo	4729	ORSE	Marreta 1 kg com cabo	Material	un	0,0001488	37,80	0,00
Insumo	00004750/SIN API	ORSE	Pedreiro (horista)	Mão de Obra	h	1,0230400	19,02	19,45
Insumo	00000378/SIN API	ORSE	Armador (horista)	Mão de Obra	h	0,0115200	19,02	0,21
Insumo	10586	ORSE	Torquesa	Material	un	0,0000023	39,00	0,00
Insumo	10585	ORSE	Arco de serra	Material	un	0,0000023	19,90	0,00
Insumo	00001213/SIN API	ORSE	Carpinteiro de formas para concreto (horista)	Mão de Obra	h	0,0230400	19,02	0,43
Insumo	00000367/SIN API	ORSE	Areia grossa - posto jazida/fornecedor (retirado na jazida, sem transporte)	Material	m³	0,0603520	101,30	6,11
Insumo	00004721/SIN API	ORSE	Pedra britada n. 1 (9,5 a 19 mm) posto pedra/fornecedor, sem frete	Material	m³	0,0133760	137,75	1,84
Insumo	00004718/SIN API	ORSE	Pedra britada n. 2 (19 a 38 mm) posto pedra/fornecedor, sem frete	Material	m³	0,0401280	138,48	5,55
Insumo	00001379/SIN API	ORSE	Cimento portland composto cp ii-32	Material	kg	16,3200000	0,76	12,40
Insumo	11955	ORSE	Equipamento de ginástica - paralela dupla - galvanizado	Material	un	1,0000000	1.893,00	1.893,00

MO sem LS => 22,75      LS => 19,03      MO com LS => 41,78  
Valor do BDI => 520,81      Valor com BDI => 2.491,34

6.4	Código	Banco	Descrição	Tipo	Und	Quant.	Valor Unit	Total
Composição	103206	SINAPI	INSTALAÇÃO DE ALONGADOR COM TRÊS ALTURAS, EM TUBO DE AÇO CARBONO - EQUIPAMENTO DE GINÁSTICA PARA ACADEMIA AO AR LIVRE / ACADEMIA DA TERCEIRA IDADE - ATI, INSTALADO SOBRE PISO DE CONCRETO EXISTENTE. AF_10/2021	URBA - URBANIZAÇÃO	UN	1,0000000	2.404,37	2.404,37
Composição Auxiliar	88316	SINAPI	SERVENTE COM ENCARGOS COMPLEMENTARES	SEDI - SERVIÇOS DIVERSOS	H	0,9603000	20,10	19,30
Composição Auxiliar	87298	SINAPI	ARGAMASSA TRAÇO 1:3 (EM VOLUME DE CIMENTO E AREIA MÉDIA UMIDA) PARA CONTRAPISO, PREPARO MECÂNICO COM BETONEIRA 400 L. AF_08/2019	SEDI - SERVIÇOS DIVERSOS	m³	0,0016000	807,85	1,29
Composição Auxiliar	102486	SINAPI	CONCRETO FCK = 15MPA, TRAÇO 1:3:4:3,4 (EM MASSA SECA DE CIMENTO/ AREIA MÉDIA/ SEIXO ROLADO) - PREPARO MANUAL. AF_05/2021	FUES - FUNDAÇÕES E ESTRUTURAS	m³	0,0486000	974,46	47,35
Composição Auxiliar	88309	SINAPI	PEDREIRO COM ENCARGOS COMPLEMENTARES	SEDI - SERVIÇOS DIVERSOS	H	1,9205000	25,17	48,33
Composição Auxiliar	5952	SINAPI	MARTELETE OU ROMPEDOR PNEUMÁTICO MANUAL, 28 KG, COM SILENCIADOR - CHI DIURNO. AF_07/2016	CHOR - CUSTOS HORÁRIOS DE MÁQUINAS E EQUIPAMENTOS	CHI	0,6417000	23,86	15,31



Composição Auxiliar	5795	SINAPI	MARTELETE OU ROMPEDOR PNEUMÁTICO MANUAL, 28 KG, COM SILENCIADOR - CHP DIURNO, AF_07/2016	CHOR - CUSTOS HORÁRIOS DE MÁQUINAS E EQUIPAMENTOS	CHP	0,0583000	25,80	1,50
Insumo	00042428	SINAPI	ALONGADOR COM TRES ALTURAS, EM TUBO DE ACO CARBONO, PINTURA NO PROCESSO ELETROSTATICO - EQUIPAMENTO DE GINASTICA PARA ACADEMIA AO AR LIVRE / ACADEMIA DA TERCEIRA IDADE - ATI	Material	UN	1,0000000	2.271,00	2.271,00
Insumo	00004721	SINAPI	PEDRA BRITADA N. 1 (9,5 A 19 MM) POSTO PEDREIRA/FORNECEDOR, SEM FRETE	Material	M³	0,0012000	248,89	0,29

MO sem LS => 35,09 LS => 29,33 MO com LS => 64,42  
Valor do BDI => 635,47 Valor com BDI => 3.039,84

<b>6.5</b>	<b>Código</b>	<b>Banco</b>	<b>Descrição</b>	<b>Tipo</b>	<b>Und</b>	<b>Quant.</b>	<b>Valor Unit</b>	<b>Total</b>
Composição	13194	ORSE	Equipamento de ginástica - APC - Bicicleta de Mão - galvanizado	Urbanização de Parques e Praças	un	1,0000000	2.487,01	2.487,01
<b>Item</b>	<b>Código</b>	<b>Banco</b>	<b>Descrição</b>	<b>Tipo</b>	<b>Und</b>	<b>Quant.</b>	<b>Valor Unit</b>	<b>Total</b>
Composição	10549	ORSE	Encargos Complementares - Servente	Provisórios	h	1,0000000	3,88	3,88
Composição	95	ORSE	Concreto simples fabricado na obra, fck=13,5 mpa, lançado e adensado	Alvenarias de Pedra e Concretos para Fundações	m³	0,0640000	566,65	36,26
Insumo	13975	ORSE	Equipamento de ginástica - APC - Bicicleta de Mão - galvanizado	Material	un	1,0000000	2.409,48	2.409,48
Insumo	00006111/SIN API	ORSE	Servente de obras (horista)	Mão de Obra	h	1,0000000	14,58	14,58
Composição	10550	ORSE	Encargos Complementares - Pedreiro	Provisórios	h	1,0000000	3,75	3,75
Insumo	00004750/SIN API	ORSE	Pedreiro (horista)	Mão de Obra	h	1,0000000	19,02	19,02

## Detalhamento de Cálculo ORSE

<b>Item</b>	<b>Código</b>	<b>Banco</b>	<b>Descrição</b>	<b>Tipo</b>	<b>Und</b>	<b>Quant.</b>	<b>Valor Unit</b>	<b>Total</b>
Insumo	00012892/SIN API	ORSE	Luva raspa de couro, cano curto (punho *7" cm)	Material	par	0,0058541	11,28	0,06
Insumo	1651	ORSE	Óculos branco proteção	Material	pr	0,0020339	7,00	0,01
Insumo	158	ORSE	Almoço (Participação do empregador)	Material	un	0,2591095	14,00	3,62
Insumo	10517	ORSE	Exames admissionais/demissionais (checkup)	Serviços	cj	0,0010181	300,00	0,30
Insumo	00002711/SIN API	ORSE	Carrinho de mao, em aco, com capacidade de *45 a 65" l / *100" kg, pneu com camara	Material	un	0,0002975	175,45	0,05
Insumo	00012893/SIN API	ORSE	Bota de seguranca com biqueira de aco e colarinho acolchoado	Material	par	0,0020339	76,67	0,15
Insumo	10492	ORSE	Cesta Básica	Material	un	0,0114538	205,00	2,34
Insumo	10596	ORSE	Protetor auricular	Material	un	0,0114538	4,90	0,05
Insumo	4728	ORSE	Talhadeira chata 10"	Material	un	0,0004463	18,58	0,00
Insumo	10761	ORSE	Refeição - café da manhã ( café com leite e dois pães com manteiga)	Serviços	un	0,2591095	5,00	1,29
Insumo	10362	ORSE	Seguro de vida e acidente em grupo	Serviços	un	0,0114538	12,54	0,14
Insumo	941	ORSE	Fardamento com mangas curta	Material	un	0,0038179	196,71	0,75
Insumo	10788	ORSE	Pá quadrada	Material	un	0,0002975	36,90	0,01
Insumo	00012895/SIN API	ORSE	Capacete de seguranca aba frontal com suspensao de polietileno, sem jugular (classe b)	Material	un	0,0015272	14,00	0,02
Insumo	4729	ORSE	Marreta 1 kg com cabo	Material	un	0,0001488	37,80	0,00
Insumo	2378	ORSE	Vale transporte	Material	un	0,2091577	4,50	0,94
Insumo	10599	ORSE	Protetor solar fps 30 com 120ml	Material	un	0,0045815	18,00	0,08
Insumo	00012894/SIN API	ORSE	Capa para chuva em pvc com forro de poliester, com capuz (amarela ou azul)	Material	un	0,0005091	20,85	0,01
Insumo	11249	ORSE	Serra circular eletrica portatil	Equipamento	un	0,0000023	617,95	0,00
Insumo	10577	ORSE	Serrote 40cm	Material	un	0,0000023	29,90	0,00
Insumo	11244	ORSE	Martelo com unha	Material	un	0,0000046	48,95	0,00
Insumo	10578	ORSE	Formão grande	Material	un	0,0000046	15,15	0,00
Insumo	11248	ORSE	Furadeira e Parafusadeira eletrica Bosch ou Similar profissional	Equipamento	un	0,0000023	246,00	0,00
Insumo	10579	ORSE	Chave de fenda chata 30 cm	Material	un	0,0000046	26,89	0,00
Insumo	00004750/SIN API	ORSE	Pedreiro (horista)	Mão de Obra	h	1,0230400	19,02	19,45
Insumo	00000378/SIN API	ORSE	Armador (horista)	Mão de Obra	h	0,0115200	19,02	0,21
Insumo	10586	ORSE	Torquesa	Material	un	0,0000023	39,00	0,00
Insumo	10585	ORSE	Arco de serra	Material	un	0,0000023	19,90	0,00
Insumo	11245	ORSE	Desempoladeira de madeira 12x22	Material	un	0,0007161	11,60	0,00
Insumo	4722	ORSE	Colher de pedreiro	Material	un	0,0004092	18,80	0,00
Insumo	11247	ORSE	Serra mármore	Material	un	0,0001023	327,80	0,03
Insumo	11265	ORSE	Martelo de borracha com cabo	Material	un	0,0004092	18,75	0,00
Insumo	10789	ORSE	Nível de bolha de madeira	Material	un	0,0002046	15,40	0,00
Insumo	10282	ORSE	Regua de aluminio c/ 2,00m (para pedreiro)	Material	un	0,0002046	44,00	0,00
Insumo	11243	ORSE	Martelo sem unha	Material	un	0,0001023	28,00	0,00
Insumo	11246	ORSE	Escala métrica de bambú	Material	Un	0,0007161	10,22	0,00
Insumo	11264	ORSE	Marreta de 1/2 kg com cabo	Material	un	0,0002046	13,52	0,00
Insumo	4174	ORSE	Desempenadeira de aço lisa, cabo madeira, ref:143, Atlas ou similar	Material	un	0,0005115	12,00	0,00
Insumo	10790	ORSE	Prumo de face	Material	un	0,0001023	25,95	0,00
Insumo	00001213/SIN API	ORSE	Carpinteiro de formas para concreto (horista)	Mão de Obra	h	0,0230400	19,02	0,43
Insumo	00006111/SIN API	ORSE	Servente de obras (horista)	Mão de Obra	h	1,4876800	14,58	21,69
Insumo	00000367/SIN API	ORSE	Areia grossa - posto jazida/fornecedor (retirado na jazida, sem transporte)	Material	m³	0,0603520	101,30	6,11
Insumo	00004721/SIN API	ORSE	Pedra britada n. 1 (9,5 a 19 mm) posto pedreira/fornecedor, sem frete	Material	m³	0,0133760	137,75	1,84
Insumo	00004718/SIN API	ORSE	Pedra britada n. 2 (19 a 38 mm) posto pedreira/fornecedor, sem frete	Material	m³	0,0401280	138,48	5,55
Insumo	00001379/SIN API	ORSE	Cimento portland composto cp ii-32	Material	kg	16,3200000	0,76	12,40
Insumo	13975	ORSE	Equipamento de ginástica - APC - Bicicleta de Mão - galvanizado	Material	un	1,0000000	2.409,48	2.409,48

MO sem LS => 22,75 LS => 19,03 MO com LS => 41,78  
Valor do BDI => 657,31 Valor com BDI => 3.144,32

<b>7.1</b>	<b>Código</b>	<b>Banco</b>	<b>Descrição</b>	<b>Tipo</b>	<b>Und</b>	<b>Quant.</b>	<b>Valor Unit</b>	<b>Total</b>
------------	---------------	--------------	------------------	-------------	------------	---------------	-------------------	--------------

Composição	96527	SINAPI	ESCAVAÇÃO MANUAL PARA VIGA BALDRAME OU SAPATA CORRIDA (INCLUINDO ESCAVAÇÃO PARA COLOCAÇÃO DE FÓRMAS). AF_01/2024	MOVT - MOVIMENTO DE TERRA	m³	1,0000000	95,92	95,92	
Composição Auxiliar	88309	SINAPI	PEDREIRO COM ENCARGOS COMPLEMENTARES	SEDI - SERVIÇOS DIVERSOS	H	1,0040000	25,17	25,27	
Composição Auxiliar	88316	SINAPI	SERVENTE COM ENCARGOS COMPLEMENTARES	SEDI - SERVIÇOS DIVERSOS	H	3,5150000	20,10	70,65	
				MO sem LS =>	36,09	LS =>	30,18	MO com LS =>	66,27
				Valor do BDI =>	25,35			Valor com BDI =>	121,27
7.2	Código	Banco	Descrição	Tipo	Und	Quant.	Valor Unit	Total	
Composição	96546	SINAPI	ARMAÇÃO DE BLOCO UTILIZANDO AÇO CA-50 DE 10 MM - MONTAGEM. AF_01/2024	FUES - FUNDAÇÕES E ESTRUTURAS	KG	1,0000000	13,62	13,62	
Composição Auxiliar	88245	SINAPI	ARMADOR COM ENCARGOS COMPLEMENTARES	SEDI - SERVIÇOS DIVERSOS	H	0,1160000	24,99	2,89	
Composição Auxiliar	88238	SINAPI	AJUDANTE DE ARMADOR COM ENCARGOS COMPLEMENTARES	SEDI - SERVIÇOS DIVERSOS	H	0,0440000	20,70	0,91	
Composição Auxiliar	92803	SINAPI	CORTE E DOBRA DE AÇO CA-50, DIÂMETRO DE 10,0 MM. AF_06/2022	FUES - FUNDAÇÕES E ESTRUTURAS	KG	1,0000000	9,19	9,19	
Insuno	00039017	SINAPI	ESPACADOR / DISTANCIADOR CIRCULAR COM ENTRADA LATERAL, EM PLASTICO, PARA VERGALHAO *4,2 A 12,5* MM, COBRIMENTO 20 MM	Material	UN	0,4800000	0,22	0,10	
Insuno	00043132	SINAPI	ARAME RECOZIDO 16 BWG, D = 1,65 MM (0,016 KG/M) OU 18 BWG, D = 1,25 MM (0,01 KG/M)	Material	KG	0,0250000	21,59	0,53	
				MO sem LS =>	1,57	LS =>	1,33	MO com LS =>	2,90
				Valor do BDI =>	3,59			Valor com BDI =>	17,21
7.3	Código	Banco	Descrição	Tipo	Und	Quant.	Valor Unit	Total	
Composição	96555	SINAPI	CONCRETAGEM DE BLOCO DE COROAMENTO OU VIGA BALDRAME, FCK 30 MPA, COM USO DE JERICA - LANÇAMENTO, ADENSAMENTO E ACABAMENTO. AF_01/2024	FUES - FUNDAÇÕES E ESTRUTURAS	m³	1,0000000	910,98	910,98	
Composição Auxiliar	94972	SINAPI	CONCRETO FCK = 30MPA, TRAÇO 1:2,1:2,5 (EM MASSA SECA DE CIMENTO/ AREIA MÉDIA/ BRITA 1) - PREPARO MECÂNICO COM BETONEIRA 600 L. AF_05/2021	FUES - FUNDAÇÕES E ESTRUTURAS	m³	1,1600000	681,94	791,05	
Composição Auxiliar	90586	SINAPI	VIBRADOR DE IMERSÃO, DIÂMETRO DE PONTEIRA 45MM, MOTOR ELÉTRICO TRIFÁSICO POTÊNCIA DE 2 CV - CHP DIURNO. AF_06/2015	CHOR - CUSTOS HORÁRIOS DE MÁQUINAS E EQUIPAMENTOS	CHP	0,3400000	1,36	0,46	
Composição Auxiliar	90587	SINAPI	VIBRADOR DE IMERSÃO, DIÂMETRO DE PONTEIRA 45MM, MOTOR ELÉTRICO TRIFÁSICO POTÊNCIA DE 2 CV - CHI DIURNO. AF_06/2015	CHOR - CUSTOS HORÁRIOS DE MÁQUINAS E EQUIPAMENTOS	CHI	1,1010000	0,48	0,52	
Composição Auxiliar	88309	SINAPI	PEDREIRO COM ENCARGOS COMPLEMENTARES	SEDI - SERVIÇOS DIVERSOS	H	2,4250000	25,17	61,03	
Composição Auxiliar	88316	SINAPI	SERVENTE COM ENCARGOS COMPLEMENTARES	SEDI - SERVIÇOS DIVERSOS	H	2,8820000	20,10	57,92	
				MO sem LS =>	77,73	LS =>	64,98	MO com LS =>	142,71
				Valor do BDI =>	240,77			Valor com BDI =>	1.151,75
7.4	Código	Banco	Descrição	Tipo	Und	Quant.	Valor Unit	Total	
Composição	C3614	SEINFRA	ALVENARIA DE TIJOLO MACIÇO APARENTE (23x11x5)cm C/ARGAMASSA MISTA DE CAL HIDRATADA, ESP=11 cm	0	m²	1,0000000	195,38	195,38	
Composição Auxiliar	C0192	SEINFRA	ARGAMASSA MISTA DE CAL HIDR. E AREIA S/PEN. TRAÇO 1:4 C/100KG DE CIMENTO	0	m³	0,0250000	531,95	13,29	
Insuno	I2543	SEINFRA	SERVENTE	Mão de Obra	H	1,6000000	18,46	29,53	
Insuno	I6225	SEINFRA	TIJOLO MACIÇO CERÂMICO APARENTE LAMINADO (23 X11X5)CM	Material	UN	86,9600000	1,31	113,91	
Insuno	I2391	SEINFRA	PEDREIRO	Mão de Obra	H	1,6000000	24,16	38,65	
				MO sem LS =>	39,65	LS =>	33,14	MO com LS =>	72,79
				Valor do BDI =>	51,63			Valor com BDI =>	247,01
7.5	Código	Banco	Descrição	Tipo	Und	Quant.	Valor Unit	Total	
Composição	87251	SINAPI	REVESTIMENTO CERÂMICO PARA PISO COM PLACAS TIPO ESMALTADA DE DIMENSÕES 45X45 CM APLICADA EM AMBIENTES DE ÁREA MAIOR QUE 10 M2. AF_02/2023_PE	PISO - PISOS	m²	1,0000000	56,53	56,53	
Composição Auxiliar	88256	SINAPI	AZULEJISTA OU LADRILHISTA COM ENCARGOS COMPLEMENTARES	SEDI - SERVIÇOS DIVERSOS	H	0,2537000	25,05	6,35	
Composição Auxiliar	88316	SINAPI	SERVENTE COM ENCARGOS COMPLEMENTARES	SEDI - SERVIÇOS DIVERSOS	H	0,1308000	20,10	2,62	
Insuno	00001287	SINAPI	PISO EM CERAMICA ESMALTADA, COR LISA, PEI MAIOR OU IGUAL A 4, FORMATO MENOR OU IGUAL A 2025 CM2	Material	M²	1,0600000	37,93	40,20	
Insuno	00034357	SINAPI	REJUNTE CIMENTICIO, QUALQUER COR	Material	KG	0,1880000	4,22	0,79	
Insuno	00001381	SINAPI	ARGAMASSA COLANTE AC I PARA CERAMICAS	Material	KG	9,1325000	0,72	6,57	
				MO sem LS =>	3,50	LS =>	2,94	MO com LS =>	6,44
				Valor do BDI =>	14,94			Valor com BDI =>	71,47
7.6	Código	Banco	Descrição	Tipo	Und	Quant.	Valor Unit	Total	
Composição	4695	ORSE	Bancada em granito cinza andorinha p/laboratorio de informática, esp=2,0cm, h=72cm e larg=80cm	Petitoris e Tampos de Balcões	m	1,0000000	922,30	922,30	
Item	Código	Banco	Descrição	Tipo	Und	Quant.	Valor Unit	Total	
Composição	1912	ORSE	Revestimento ceramico para parede, 15 x 15 cm, azulejo branco, tipo "A", aplicado com argamassa industrializada ac-1, rejuntado, exclusive emboço	Azulejos e Cerâmicas	m²	0,7300000	32,33	23,60	
Composição	155	ORSE	Alvenaria tijolo cerâmico maciço (5x9x19), esp = 0.09m (singela), com argamassa traço 15 - 1:2:8 (cimento / cal / areia) c/ junta de 2,0cm - R1	Alvenarias de Vedação	m²	0,3400000	110,80	37,67	
Composição	126	ORSE	Concreto simples fabricado na obra, fck=15 mpa, lançado e adensado	Concreto Simples	m³	0,0414000	592,49	24,52	
Composição	3163	ORSE	Tampo de balcão em granito cinza andorinha, e=2cm	Conversão InfoWORca	m²	1,3000000	563,96	733,14	
Composição	3170	ORSE	Forma plana para estruturas, em compensado resinado de 10mm, 03 usos, inclusive escoramento - Revisada 07.2015	Conversão InfoWORca	m²	0,8960000	75,73	67,85	
Composição	3639	ORSE	Fornecimento e instalação de tela aço soldada nervurada CA-60, Q-283, malha 10x10cm, ferro 6.02mm (4,48 kg/m2), painel 2,45x6,0m, Telcon ou similar	Armaduras Convencionais	m²	0,8400000	41,93	35,22	
Detalhamento de Cálculo ORSE									
Item	Código	Banco	Descrição	Tipo	Und	Quant.	Valor Unit	Total	
Insuno	2540	ORSE	Rejunte colorido flexível para revestimentos cerâmicos	Material	kg	0,1898000	3,50	0,66	
Insuno	00012892/SIN API	ORSE	Luva raspas de couro, cano curto (punho *7* cm)	Material	par	0,0133432	11,28	0,15	
Insuno	1651	ORSE	Óculos branco proteção	Material	pr	0,0045381	7,00	0,03	
Insuno	158	ORSE	Almoço (Participação do empregador)	Material	un	0,5905804	14,00	8,26	
Insuno	10517	ORSE	Exames admissionais/demissionais (checkup)	Serviços	cj	0,0023206	300,00	0,69	
Insuno	00002711/SIN API	ORSE	Carrinho de mao, em aco, com capacidade de *45 a 65* l / *100* kg, pneu com camara	Material	un	0,0005350	175,45	0,09	
Insuno	00012893/SIN API	ORSE	Bota de segurança com biqueira de aco e colarinho acolchoado	Material	par	0,0045381	76,67	0,34	
Insuno	10492	ORSE	Cesta Básica	Material	un	0,0261062	205,00	5,35	
Insuno	10596	ORSE	Protetor auricular	Material	un	0,0261062	4,90	0,12	
Insuno	4728	ORSE	Talhadeira chata 10"	Material	un	0,0008025	18,58	0,01	
Insuno	10761	ORSE	Refeição - café da manhã ( café com leite e dois pães com manteiga)	Serviços	un	0,5905804	5,00	2,95	

Insumo	10362	ORSE	Seguro de vida e acidente em grupo	Serviços	un	0,0261062	12,54	0,32
Insumo	941	ORSE	Fardamento com mangas curta	Material	un	0,0087021	196,71	1,71
Insumo	10788	ORSE	Pá quadrada	Material	un	0,0005350	36,90	0,01
Insumo	00012895/SIN API	ORSE	Capacete de segurança aba frontal com suspensão de polietileno, sem jugular (classe b)	Material	un	0,0034808	14,00	0,04
Insumo	4729	ORSE	Marreta 1 kg com cabo	Material	un	0,0002675	37,80	0,01
Insumo	2378	ORSE	Vale transporte	Material	un	0,4561870	4,50	2,05
Insumo	10599	ORSE	Protetor solar fps 30 com 120ml	Material	un	0,0104425	18,00	0,18
Insumo	00012894/SIN API	ORSE	Capa para chuva em pvc com forro de poliéster, com capuz (amarela ou azul)	Material	un	0,0011603	20,85	0,02
Insumo	00006111/SIN API	ORSE	Servente de obras (horista)	Mão de Obra	h	2,6751510	14,58	39,00
Insumo	00000371/SIN API	ORSE	Argamassa industrializada multiuso, para revestimento interno e externo e assentamento de blocos diversos	Material	kg	2,7594000	0,98	2,70
Insumo	11245	ORSE	Desempoladeira de madeira 12x22	Material	un	0,0011681	11,60	0,01
Insumo	4722	ORSE	Colher de pedreiro	Material	un	0,0006675	18,80	0,01
Insumo	11247	ORSE	Serra mármore	Material	un	0,0001669	327,80	0,05
Insumo	11265	ORSE	Martelo de borracha com cabo	Material	un	0,0006675	18,75	0,01
Insumo	10789	ORSE	Nível de bolha de madeira	Material	un	0,0003337	15,40	0,00
Insumo	10282	ORSE	Regua de alumínio c/ 2,00m (para pedreiro)	Material	un	0,0003337	44,00	0,01
Insumo	11243	ORSE	Martelo sem unha	Material	un	0,0001669	28,00	0,00
Insumo	11246	ORSE	Escala métrica de bambú	Material	Un	0,0011681	10,22	0,01
Insumo	11264	ORSE	Marreta de 1/2 kg com cabo	Material	un	0,0003337	13,52	0,00
Insumo	4174	ORSE	Desempenadeira de aço lisa, cabo madeira, ref:143, Atlas ou similar	Material	un	0,0008344	12,00	0,01
Insumo	10790	ORSE	Prumo de face	Material	un	0,0001669	25,95	0,00
Insumo	00004750/SIN API	ORSE	Pedreiro (horista)	Mão de Obra	h	1,6687040	19,02	31,73
Insumo	235	ORSE	Cerâmica tipo azulejo branco 15x15 cm, tipo "A"	Material	m²	0,7665000	11,23	8,60
Insumo	00001379/SIN API	ORSE	Cimento portland composto cp ii-32	Material	kg	14,1103600	0,76	10,72
Insumo	00001106/SIN API	ORSE	Cal hidratada ch-i para argamassas	Material	kg	1,9801600	1,33	2,63
Insumo	00000367/SIN API	ORSE	Areia grossa - posto jazida/fornecedor (retirado na jazida, sem transporte)	Material	m³	0,0510283	101,30	5,16
Insumo	2212	ORSE	Tijolo cerâmico maciço 5 x 9 x 19cm	Material	un	23,1200000	0,60	13,87
Insumo	11249	ORSE	Serra circular elétrica portátil	Equipamento	un	0,0001030	617,95	0,06
Insumo	10577	ORSE	Serrote 40cm	Material	un	0,0001030	29,90	0,00
Insumo	11244	ORSE	Martelo com unha	Material	un	0,0002060	48,95	0,01
Insumo	10578	ORSE	Formão grande	Material	un	0,0002060	15,15	0,00
Insumo	11248	ORSE	Furadeira e Parafusadeira elétrica Bosch ou Similar profissional	Equipamento	un	0,0001030	246,00	0,02
Insumo	10579	ORSE	Chave de fenda chata 30 cm	Material	un	0,0002060	26,89	0,00
Insumo	00000378/SIN API	ORSE	Armador (horista)	Mão de Obra	h	0,4274520	19,02	8,13
Insumo	10586	ORSE	Torquesa	Material	un	0,0000855	39,00	0,00
Insumo	10585	ORSE	Arco de serra	Material	un	0,0000855	19,90	0,00
Insumo	00001213/SIN API	ORSE	Carpinteiro de formas para concreto (horista)	Mão de Obra	h	1,0300720	19,02	19,59
Insumo	00004718/SIN API	ORSE	Pedra britada n. 2 (19 a 38 mm) posto pedra/fornecedor, sem frete	Material	m³	0,0259578	138,48	3,59
Insumo	00004721/SIN API	ORSE	Pedra britada n. 1 (9,5 a 19 mm) posto pedra/fornecedor, sem frete	Material	m³	0,0086526	137,75	1,19
Insumo	2585	ORSE	Tampo/bancada de granito cinza andorinha, e=2cm	Material	m²	1,3000000	510,10	663,13
Insumo	9964	ORSE	Perfil Alumínio, Tubo Retangular 50,80mm x 25,40mm x 1,20mm (0,484kg/m)	Material	m	0,7800000	29,96	23,36
Insumo	629	ORSE	Compensado resinado 10mm - Madeirit ou similar	Material	m²	0,3485440	28,71	10,00
Insumo	00002692/SIN API	ORSE	Desmoldante protetor para formas de madeira, de base oleosa emulsionada em água	Material	l	0,0179200	9,31	0,16
Insumo	00005068/SIN API	ORSE	Prego de aço polido com cabeça 17 x 21 (2 x 11)	Material	kg	0,0224000	18,31	0,41
Insumo	00043130/SIN API	ORSE	Arame galvanizado 12 bwg, d = 2,76 mm (0,048 kg/m) ou 14 bwg, d = 2,11 mm (0,026 kg/m)	Material	kg	0,1344000	27,90	3,74
Insumo	1569	ORSE	Madeira mista serrada (barrote) 6 x 6cm - 0,0036 m³/m (angelim, louro)	Material	m	1,8314240	6,69	12,25
Insumo	00005069/SIN API	ORSE	Prego de aço polido com cabeça 17 x 27 (2 1/2 x 11)	Material	kg	0,0896000	18,66	1,67
Insumo	00004509/SIN API	ORSE	Sarrafo *2,5 x 10* cm em pinus, mista ou equivalente da região - bruta	Material	m	1,6262400	5,51	8,96
Insumo	00006193/SIN API	ORSE	Tabua não aparelhada *2,5 x 20* cm, em macaranduba/massaranduba, angelim ou equivalente da região - bruta	Material	m	0,1827840	15,54	2,84
Insumo	2868	ORSE	Tela aço soldada nervurada CA-60, Q-283, malha 10x10cm, ferro 6.0mm, painel 2,45x6,0m, (4,48kg/m²), Telcon ou similar	Material	m²	0,8400000	30,58	25,68

MO sem LS => 53,62 LS => 44,83 MO com LS => 98,45  
Valor do BDI => 243,76 Valor com BDI => 1.166,06

7.7	Código	Banco	Descrição	Tipo	Und	Quant.	Valor Unit	Total
Composição	87684	SINAPI	CONTRAPISO EM ARGAMASSA PRONTA, PREPARO MANUAL, APLICADO EM ÁREAS SECAS SOBRE LAJE, NÃO ADERIDO, ACABAMENTO NÃO REFORÇADO, ESPESURA 4CM. AF. 07/2021	PISO - PISOS	m²	1,0000000	113,74	113,74
Composição Auxiliar	88309	SINAPI	PEDREIRO COM ENCARGOS COMPLEMENTARES	SEDI - SERVIÇOS DIVERSOS	H	0,2480000	25,17	6,24
Composição Auxiliar	87399	SINAPI	ARGAMASSA PRONTA PARA CONTRAPISO, PREPARO MANUAL. AF. 08/2019	SEDI - SERVIÇOS DIVERSOS	m³	0,0530000	1.981,35	105,01
Composição Auxiliar	88316	SINAPI	SERVENTE COM ENCARGOS COMPLEMENTARES	SEDI - SERVIÇOS DIVERSOS	H	0,1240000	20,10	2,49
				MO sem LS => 8,71 LS => 7,28 MO com LS => 15,99				
				Valor do BDI => 30,06 Valor com BDI => 143,80				

7.8	Código	Banco	Descrição	Tipo	Und	Quant.	Valor Unit	Total
Composição	92542	SINAPI	TRAMA DE MADEIRA COMPOSTA POR RIPAS, CAIBROS E TERÇAS PARA TELHADOS DE MAIS QUE 2 ÁGUAS PARA TELHA CERÂMICA CAPA-CANAL, INCLUSO TRANSPORTE VERTICAL. AF. 07/2019	COBE - COBERTURA	m²	1,0000000	82,75	82,75
Composição Auxiliar	88262	SINAPI	CARPINTEIRO DE FORMAS COM ENCARGOS COMPLEMENTARES	SEDI - SERVIÇOS DIVERSOS	H	0,6760000	24,77	16,74

Composição Auxiliar	93281	SINAPI	GUINCHO ELÉTRICO DE COLUNA, CAPACIDADE 400 KG, COM MOTO FREIO, MOTOR TRIFÁSICO DE 1,25 CV - CHP DIURNO. AF_03/2016	CHOR - CUSTOS HORÁRIOS DE MÁQUINAS E EQUIPAMENTOS	CHP	0,0435000	26,61	1,15
Composição Auxiliar	93282	SINAPI	GUINCHO ELÉTRICO DE COLUNA, CAPACIDADE 400 KG, COM MOTO FREIO, MOTOR TRIFÁSICO DE 1,25 CV - CHI DIURNO. AF_03/2016	CHOR - CUSTOS HORÁRIOS DE MÁQUINAS E EQUIPAMENTOS	CHI	0,0604000	25,40	1,53
Composição Auxiliar	88239	SINAPI	AJUDANTE DE CARPINTeiro COM ENCARGOS COMPLEMENTARES	SEDI - SERVIÇOS DIVERSOS	H	0,4940000	20,52	10,13
Insumo	00004430	SINAPI	CAIBRO NAO APARELHADO *5 X 6* CM, EM MACARANDUBA/MASSARANDUBA, ANGELIM OU EQUIVALENTE DA REGIAO - BRUTA	Material	M	2,3600000	10,00	23,60
Insumo	00039027	SINAPI	PREGO DE ACO POLIDO COM CABECA 19 X 36 (3 1/4 X 9)	Material	KG	0,0500000	20,32	1,01
Insumo	00040568	SINAPI	PREGO DE ACO POLIDO COM CABECA 22 X 48 (4 1/4 X 5)	Material	KG	0,0300000	20,50	0,61
Insumo	00004425	SINAPI	VIGA NAO APARELHADA *6 X 12* CM, EM MACARANDUBA/MASSARANDUBA, ANGELIM OU EQUIVALENTE DA REGIAO - BRUTA	Material	M	1,0170000	21,15	21,50
Insumo	00004408	SINAPI	RIPA NAO APARELHADA, *1,5 X 5* CM, EM MACARANDUBA/MASSARANDUBA, ANGELIM OU EQUIVALENTE DA REGIAO - BRUTA	Material	M	2,5890000	1,90	4,91
Insumo	00020247	SINAPI	PREGO DE ACO POLIDO COM CABECA 15 X 15 (1 1/4 X 13)	Material	KG	0,0700000	22,53	1,57

7.9	Código	Banco	Descrição	Tipo	Und	Quant.	Valor Unit	Total
Composição	94201	SINAPI	TELHAMENTO COM TELHA CERÂMICA CAPA-CANAL, TIPO COLONIAL, COM ATÉ 2 ÁGUAS, INCLUSO TRANSPORTE VERTICAL. AF_07/2019	COBE - COBERTURA	m²	1,0000000	38,99	38,99
Composição Auxiliar	93281	SINAPI	GUINCHO ELÉTRICO DE COLUNA, CAPACIDADE 400 KG, COM MOTO FREIO, MOTOR TRIFÁSICO DE 1,25 CV - CHP DIURNO. AF_03/2016	CHOR - CUSTOS HORÁRIOS DE MÁQUINAS E EQUIPAMENTOS	CHP	0,0372000	26,61	0,98
Composição Auxiliar	93282	SINAPI	GUINCHO ELÉTRICO DE COLUNA, CAPACIDADE 400 KG, COM MOTO FREIO, MOTOR TRIFÁSICO DE 1,25 CV - CHI DIURNO. AF_03/2016	CHOR - CUSTOS HORÁRIOS DE MÁQUINAS E EQUIPAMENTOS	CHI	0,0516000	25,40	1,31
Composição Auxiliar	88316	SINAPI	SERVENTE COM ENCARGOS COMPLEMENTARES	SEDI - SERVIÇOS DIVERSOS	H	0,3990000	20,10	8,01
Composição Auxiliar	88323	SINAPI	TELHADISTA COM ENCARGOS COMPLEMENTARES	SEDI - SERVIÇOS DIVERSOS	H	0,1330000	24,55	3,26
Insumo	00007173	SINAPI	TELHA DE BARRO / CERAMICA, NAO ESMALTADA, TIPO COLONIAL, CANAL, PLAN, PAULISTA, COMPRIMENTO DE *44 A 50* CM, RENDIMENTO DE COBERTURA DE *26* TELHAS/M2	Material	MIL	0,0275000	925,00	25,43

7.10	Código	Banco	Descrição	Tipo	Und	Quant.	Valor Unit	Total
Composição	12562	ORSE	Luminária para uma lampada led tubular bivolt 18/20 w, base g13 - Rev 01	Luminárias Internas	un	1,0000000	66,81	66,81
Item	Código	Banco	Descrição	Tipo	Und	Quant.	Valor Unit	Total
Insumo	00002436/SIN API	ORSE	Eletricista (horista)	Mão de Obra	h	0,5000000	19,02	9,51
Composição	10549	ORSE	Encargos Complementares - Servente	Provisórios	h	0,5000000	3,88	1,94
Insumo	1343	ORSE	Luminária (calha) p/ lampada fluorescente 1 x 40w/tubular LED 18w a 20w	Material	un	1,0000000	27,00	27,00
Composição	10552	ORSE	Encargos Complementares - Eletricista	Provisórios	h	0,5000000	3,74	1,87
Composição	7882	ORSE	Suporte ( receptáculo) p/ lâmpada fluorescente	Conversão InfoWOrca	un	2,0000000	5,50	11,00
Insumo	00006111/SIN API	ORSE	Servente de obras (horista)	Mão de Obra	h	0,5000000	14,58	7,29
Insumo	00039387/SIN API	ORSE	Lampada led tubular bivolt 18/20 w, base g13	Material	un	1,0000000	8,09	8,09

**Detalhamento de Cálculo ORSE**

Item	Código	Banco	Descrição	Tipo	Und	Quant.	Valor Unit	Total
Insumo	00002436/SIN API	ORSE	Eletricista (horista)	Mão de Obra	h	0,9000000	19,02	17,11
Insumo	00012892/SIN API	ORSE	Luva raspas de couro, cano curto (punho *7* cm)	Material	par	0,0032200	11,28	0,03
Insumo	1651	ORSE	Óculos branco proteção	Material	pr	0,0011200	7,00	0,00
Insumo	158	ORSE	Almoço (Participação do empregador)	Material	un	0,1425200	14,00	1,99
Insumo	10517	ORSE	Exames admissionais/demissionais (checkup)	Serviços	cj	0,0005600	300,00	0,16
Insumo	00002711/SIN API	ORSE	Carrinho de mao, em aco, com capacidade de *45 a 65* l / *100* kg, pneu com camara	Material	un	0,0001000	175,45	0,01
Insumo	00012893/SIN API	ORSE	Bota de seguranca com biqueira de aco e colarinho acolchoado	Material	par	0,0010300	76,67	0,07
Insumo	10492	ORSE	Cesta Básica	Material	un	0,0063000	205,00	1,29
Insumo	10596	ORSE	Protetor auricular	Material	un	0,0063000	4,90	0,03
Insumo	4728	ORSE	Talhadeira chata 10"	Material	un	0,0001500	18,58	0,00
Insumo	10761	ORSE	Refeição - café da manhã ( café com leite e dois pães com manteiga)	Serviços	un	0,1425200	5,00	0,71
Insumo	10362	ORSE	Seguro de vida e acidente em grupo	Serviços	un	0,0063000	12,54	0,07
Insumo	941	ORSE	Fardamento com mangas curta	Material	un	0,0021000	196,71	0,41
Insumo	10788	ORSE	Pá quadrada	Material	un	0,0001000	36,90	0,00
Insumo	00012895/SIN API	ORSE	Capacete de seguranca aba frontal com suspensao de polietileno, sem jugular (classe b)	Material	un	0,0008400	14,00	0,01
Insumo	4729	ORSE	Marreta 1 kg com cabo	Material	un	0,0000500	37,80	0,00
Insumo	2378	ORSE	Vale transporte	Material	un	0,1059100	4,50	0,47
Insumo	10599	ORSE	Protetor solar fps 30 com 120ml	Material	un	0,0025200	18,00	0,04
Insumo	00012894/SIN API	ORSE	Capa para chuva em pvc com forro de poliester, com capuz (amarela ou azul)	Material	un	0,0002800	20,85	0,00
Insumo	1343	ORSE	Luminária (calha) p/ lampada fluorescente 1 x 40w/tubular LED 18w a 20w	Material	un	1,0000000	27,00	27,00
Insumo	11242	ORSE	Chave inglesa 12"	Material	un	0,0000900	34,00	0,00
Insumo	11241	ORSE	Alicate volt-amperimetro	Material	un	0,0001800	170,60	0,03
Insumo	11240	ORSE	Alicate com isolamento	Material	un	0,0001800	47,69	0,00
Insumo	10579	ORSE	Chave de fenda chata 30 cm	Material	un	0,0001800	26,89	0,00
Insumo	2052	ORSE	Suporte ( receptáculo) p/ lâmpada fluorescente	Material	un	2,0000000	1,00	2,00
Insumo	00006111/SIN API	ORSE	Servente de obras (horista)	Mão de Obra	h	0,5000000	14,58	7,29
Insumo	00039387/SIN API	ORSE	Lampada led tubular bivolt 18/20 w, base g13	Material	un	1,0000000	8,09	8,09
				MO sem LS => Valor do BDI =>	13,29 17,65	LS => 11,11	MO com LS => Valor com BDI =>	24,40 84,46
8.1	Código	Banco	Descrição	Tipo	Und	Quant.	Valor Unit	Total

Composição	C2784	SEINFRA	ESCAVAÇÃO MANUAL SOLO DE 1A.CAT. PROF. ATÉ 1.50m	0	m³	1,0000000	48,91	48,91
Insumo	I2543	SEINFRA	SERVENTE	Mão de Obra	H	2,6500000	18,46	48,91
				MO sem LS =>	26,64	LS =>	22,27	48,91
				Valor do BDI =>	12,92		Valor com BDI =>	61,83

8.3	Código	Banco	Descrição	Tipo	Und	Quant.	Valor Unit	Total
Composição	94342	SINAPI	ATERRO MANUAL DE VALAS COM AREIA PARA ATERRO. AF_08/2023	MOVT - MOVIMENTO DE TERRA	m³	1,0000000	89,93	89,93
Composição Auxiliar	91533	SINAPI	COMPACTADOR DE SOLOS DE PERCUSSÃO (SOQUETE) COM MOTOR A GASOLINA 4 TEMPOS, POTÊNCIA 4 CV - CHP DIURNO. AF_08/2015	CHOR - CUSTOS HORÁRIOS DE MÁQUINAS E EQUIPAMENTOS	CHP	0,1962000	32,89	6,45
Composição Auxiliar	5903	SINAPI	CAMINHÃO PIPA 10.000 L TRUCADO, PESO BRUTO TOTAL 23.000 KG, CARGA ÚTIL MÁXIMA 15.935 KG, DISTÂNCIA ENTRE EIXOS 4,8 M, POTÊNCIA 230 CV, INCLUSIVE TANQUE DE AÇO PARA TRANSPORTE DE ÁGUA - CHI DIURNO. AF_06/2014	CHOR - CUSTOS HORÁRIOS DE MÁQUINAS E EQUIPAMENTOS	CHI	0,0006000	68,70	0,04
Composição Auxiliar	5901	SINAPI	CAMINHÃO PIPA 10.000 L TRUCADO, PESO BRUTO TOTAL 23.000 KG, CARGA ÚTIL MÁXIMA 15.935 KG, DISTÂNCIA ENTRE EIXOS 4,8 M, POTÊNCIA 230 CV, INCLUSIVE TANQUE DE AÇO PARA TRANSPORTE DE ÁGUA - CHP DIURNO. AF_06/2014	CHOR - CUSTOS HORÁRIOS DE MÁQUINAS E EQUIPAMENTOS	CHP	0,0054000	309,24	1,66
Composição Auxiliar	88316	SINAPI	SERVENTE COM ENCARGOS COMPLEMENTARES	SEDI - SERVIÇOS DIVERSOS	H	0,7866000	20,10	15,81
Insumo	00000368	SINAPI	AREIA PARA ATERRO - POSTO JAZIDA/FORNECEDOR (RETIRADO NA JAZIDA, SEM TRANSPORTE)	Material	M³	1,3889000	47,50	65,97
				MO sem LS =>	7,93	LS =>	6,63	14,56
				Valor do BDI =>	23,76		Valor com BDI =>	113,69

8.4	Código	Banco	Descrição	Tipo	Und	Quant.	Valor Unit	Total
Composição	C1351	SEINFRA	CONJUNTO PARA QUADRA DE VOLEI OFICIAL COM POSTES EM TUBO DE ACO GALVANIZADO 3", H = "255" CM, PINTURA EM TINTA ESMALTE SINTETICO, REDE DE NYLON COM 2 MM, MALHA 10 X 10 CM E ANTENAS OFICIAIS	0	CJ	1,0000000	2.703,16	2.703,16
Insumo	I1140	SEINFRA	REDE PARA PARA QUADRA DE VOLEI COMPLETA, COM POSTES EM TUBO DE ACO GALVANIZADO 3", H = "255" CM, PINTURA EM TINTA ESMALTE SINTETICO, REDE DE NYLON COM 2 MM, MALHA 10 X 10 CM E ANTENAS OFICIAIS EM FIBRA DE VIDRO	Material	CJ	1,0000000	2.703,16	2.703,16
				MO sem LS =>	0,00	LS =>	0,00	0,00
				Valor do BDI =>	714,44		Valor com BDI =>	3.417,60

8.5	Código	Banco	Descrição	Tipo	Und	Quant.	Valor Unit	Total
Composição	2429	ORSE	Rede para volei profissional, em nylon e com medidor de altura	Urbanização de Parques e Praças	un	1,0000000	247,36	247,36
Item	Código	Banco	Descrição	Tipo	Und	Quant.	Valor Unit	Total
Insumo	1932	ORSE	Rede volei em nylon, profissional, lona em pvc, c/medidor altura (cod.2006p)	Material	un	1,0000000	247,36	247,36

**Detalhamento de Cálculo ORSE**

Item	Código	Banco	Descrição	Tipo	Und	Quant.	Valor Unit	Total
Insumo	1932	ORSE	Rede volei em nylon, profissional, lona em pvc, c/medidor altura (cod.2006p)	Material	un	1,0000000	247,36	247,36
				MO sem LS =>	0,00	LS =>	0,00	0,00
				Valor do BDI =>	65,37		Valor com BDI =>	312,73

9.1	Código	Banco	Descrição	Tipo	Und	Quant.	Valor Unit	Total
Composição	12419	ORSE	Confecção e instalação de letreiro em PS tipo caixa PS de 2 e 4mm, com avanço 10cm, com pintura automotiva PU, Fixado por pino, recortado em Router p/ oITPS	Diversos	un	1,0000000	11.603,73	11.603,73
Item	Código	Banco	Descrição	Tipo	Und	Quant.	Valor Unit	Total
Insumo	13275	ORSE	Confecção e instalação de letreiro em PS tipo caixa PS de 2 e 4mm, com avanço 10cm, com pintura automotiva PU, Fixado por pino, recortado em Router p/ oITPS	Material	un	1,0000000	11.603,73	11.603,73

**Detalhamento de Cálculo ORSE**

Item	Código	Banco	Descrição	Tipo	Und	Quant.	Valor Unit	Total
Insumo	13275	ORSE	Confecção e instalação de letreiro em PS tipo caixa PS de 2 e 4mm, com avanço 10cm, com pintura automotiva PU, Fixado por pino, recortado em Router p/ oITPS	Material	un	1,0000000	11.603,73	11.603,73
				MO sem LS =>	0,00	LS =>	0,00	0,00
				Valor do BDI =>	3.066,86		Valor com BDI =>	14.670,59

9.2	Código	Banco	Descrição	Tipo	Und	Quant.	Valor Unit	Total
Composição	2450	ORSE	Limpeza geral	Limpeza	m²	1,0000000	2,44	2,44
Item	Código	Banco	Descrição	Tipo	Und	Quant.	Valor Unit	Total
Insumo	1997	ORSE	Sabão em pó	Material	kg	0,0050000	10,77	0,05
Composição	10549	ORSE	Encargos Complementares - Servente	Provisórios	h	0,1000000	3,88	0,38
Insumo	00006111/SIN API	ORSE	Servente de obras (horista)	Mão de Obra	h	0,1000000	14,58	1,45
Insumo	2414	ORSE	Vassoura piaçava	Material	un	0,0500000	11,90	0,59

**Detalhamento de Cálculo ORSE**

Item	Código	Banco	Descrição	Tipo	Und	Quant.	Valor Unit	Total
Insumo	1997	ORSE	Sabão em pó	Material	kg	0,0050000	10,77	0,05
Insumo	00012892/SIN API	ORSE	Luva raspa de couro, cano curto (punho *7" cm)	Material	par	0,0002300	11,28	0,00
Insumo	1651	ORSE	Óculos branco proteção	Material	pr	0,0000800	7,00	0,00
Insumo	158	ORSE	Almoço (Participação do empregador)	Material	un	0,0101800	14,00	0,14
Insumo	10517	ORSE	Exames admissionais/demissionais (checkup)	Serviços	cj	0,0000400	300,00	0,01
Insumo	00002711/SIN API	ORSE	Carrinho de mao, em aco, com capacidade de *45 a 65" l / *100" kg, pneu com camara	Material	un	0,0000200	175,45	0,00
Insumo	00012893/SIN API	ORSE	Bota de segurancra com biqueira de aco e colarinho acolchoado	Material	par	0,0000800	76,67	0,00
Insumo	10492	ORSE	Cesta Básica	Material	un	0,0004500	205,00	0,09
Insumo	10596	ORSE	Protetor auricular	Material	un	0,0004500	4,90	0,00
Insumo	4728	ORSE	Talhadeira chata 10"	Material	un	0,0000300	18,58	0,00
Insumo	10761	ORSE	Refeição - café da manhã ( café com leite e dois pães com manteiga)	Serviços	un	0,0101800	5,00	0,05
Insumo	10362	ORSE	Seguro de vida e acidente em grupo	Serviços	un	0,0004500	12,54	0,00
Insumo	941	ORSE	Fardamento com mangas curta	Material	un	0,0001500	196,71	0,02
Insumo	10788	ORSE	Pá quadrada	Material	un	0,0000200	36,90	0,00
Insumo	00012895/SIN API	ORSE	Capacete de segurancra aba frontal com suspensao de polietileno, sem jugular (classe b)	Material	un	0,0000600	14,00	0,00



Insumo	4729	ORSE	Marreta 1 kg com cabo	Material	un	0,0000100	37,80	0,00	
Insumo	2378	ORSE	Vale transporte	Material	un	0,0094100	4,50	0,04	
Insumo	10599	ORSE	Protetor solar fps 30 com 120ml	Material	un	0,0001800	18,00	0,00	
Insumo	00012894/SIN API	ORSE	Capa para chuva em pvc com forro de poliester, com capuz (amarela ou azul)	Material	un	0,0000200	20,85	0,00	
Insumo	00006111/SIN API	ORSE	Servente de obras (horista)	Mão de Obra	h	0,1000000	14,58	1,45	
Insumo	2414	ORSE	Vassoura piaçava	Material	un	0,0500000	11,90	0,59	
				MO sem LS =>	0,78	LS =>	0,67	MO com LS =>	1,45
				Valor do BDI =>	0,64			Valor com BDI =>	3,08

#### Composições Auxiliares

Composições Auxiliares									
	Código	Banco	Descrição	Tipo	Und	Quant.	Valor Unit	Total	
Composição	88238	SINAPI	AJUDANTE DE ARMADOR COM ENCARGOS COMPLEMENTARES	SEDI - SERVIÇOS DIVERSOS	H	1,0000000	20,70	20,70	
Composição Auxiliar	95308	SINAPI	CURSO DE CAPACITAÇÃO PARA AJUDANTE DE ARMADOR (ENCARGOS COMPLEMENTARES) - HORISTA	SEDI - SERVIÇOS DIVERSOS	H	1,0000000	0,16	0,16	
Insumo	00043465	SINAPI	FERRAMENTAS - FAMILIA PEDREIRO - HORISTA (ENCARGOS COMPLEMENTARES - COLETADO CAIXA)	Equipamento	H	1,0000000	0,78	0,78	
Insumo	00037371	SINAPI	TRANSPORTE - HORISTA (COLETADO CAIXA - ENCARGOS COMPLEMENTARES)	Serviços	H	1,0000000	0,57	0,57	
Insumo	00037372	SINAPI	EXAMES - HORISTA (COLETADO CAIXA - ENCARGOS COMPLEMENTARES)	Material	H	1,0000000	1,43	1,43	
Insumo	00037373	SINAPI	SEGURO - HORISTA (COLETADO CAIXA - ENCARGOS COMPLEMENTARES)	Taxas	H	1,0000000	0,08	0,08	
Insumo	00037370	SINAPI	ALIMENTACAO - HORISTA (COLETADO CAIXA - ENCARGOS COMPLEMENTARES)	Material	H	1,0000000	2,46	2,46	
Insumo	00006114	SINAPI	AJUDANTE DE ARMADOR (HORISTA)	Mão de Obra	H	1,0000000	13,91	13,91	
Insumo	00043489	SINAPI	EPI - FAMILIA PEDREIRO - HORISTA (ENCARGOS COMPLEMENTARES - COLETADO CAIXA)	Equipamento	H	1,0000000	1,31	1,31	
				MO sem LS =>	7,66	LS =>	6,41	MO com LS =>	14,07
				Valor do BDI =>	5,47			Valor com BDI =>	26,17

	Código	Banco	Descrição	valor do BDI =>	5,4/		valor com BDI =>	26,1/	
				Tipo	Und	Quant.	Valor Unit	Total	
Composição	88239	SINAPI	AJUDANTE DE CARPINTEIRO COM ENCARGOS COMPLEMENTARES	SEDI - SERVIÇOS DIVERSOS	H	1,0000000	20,52	20,52	
Composição Auxiliar	95309	SINAPI	CURSO DE CAPACITAÇÃO PARA AJUDANTE DE CARPINTEIRO (ENCARGOS COMPLEMENTARES) - HORISTA	SEDI - SERVIÇOS DIVERSOS	H	1,0000000	0,20	0,20	
Insumo	00043483	SINAPI	EPI - FAMILIA CARPINTEIRO DE FORMAS - HORISTA (ENCARGOS COMPLEMENTARES - COLETADO CAIXA)	Equipamento	H	1,0000000	1,43	1,43	
Insumo	00037373	SINAPI	SEGURO - HORISTA (COLETADO CAIXA - ENCARGOS COMPLEMENTARES)	Taxas	H	1,0000000	0,08	0,08	
Insumo	00037370	SINAPI	ALIMENTACAO - HORISTA (COLETADO CAIXA - ENCARGOS COMPLEMENTARES)	Material	H	1,0000000	2,46	2,46	
Insumo	00037372	SINAPI	EXAMES - HORISTA (COLETADO CAIXA - ENCARGOS COMPLEMENTARES)	Material	H	1,0000000	1,43	1,43	
Insumo	00006117	SINAPI	CARPINTEIRO AUXILIAR (HORISTA)	Mão de Obra	H	1,0000000	13,91	13,91	
Insumo	00037371	SINAPI	TRANSPORTE - HORISTA (COLETADO CAIXA - ENCARGOS COMPLEMENTARES)	Serviços	H	1,0000000	0,57	0,57	
Insumo	00043459	SINAPI	FERRAMENTAS - FAMILIA CARPINTEIRO DE FORMAS - HORISTA (ENCARGOS COMPLEMENTARES - COLETADO CAIXA)	Equipamento	H	1,0000000	0,44	0,44	
				MO sem LS =>	7,68	LS =>	6,43	MO com LS =>	14,11
				Valor do BDI =>	5,42			Valor com BDI =>	25,94

	Código	Banco	Descrição	valor do BDI =>	3,42	Und	Quant.	valor com BDI =>	23,94	Total
Composição	88243	SINAPI	AJUDANTE ESPECIALIZADO COM ENCARGOS COMPLEMENTARES	SEDI - SERVIÇOS DIVERSOS		H	1,0000000	20,92		20,92
Composição Auxiliar	95313	SINAPI	CURSO DE CAPACITAÇÃO PARA AJUDANTE ESPECIALIZADO (ENCARGOS COMPLEMENTARES) - HORISTA	SEDI - SERVIÇOS DIVERSOS		H	1,0000000	0,16		0,16
Insumo	00043491	SINAPI	EPI - FAMILIA SERVENTE - HORISTA (ENCARGOS COMPLEMENTARES - COLETADO CAIXA)	Equipamento		H	1,0000000	1,39		1,39
Insumo	00037372	SINAPI	EXAMES - HORISTA (COLETADO CAIXA - ENCARGOS COMPLEMENTARES)	Material		H	1,0000000	1,43		1,43
Insumo	00037370	SINAPI	ALIMENTACAO - HORISTA (COLETADO CAIXA - ENCARGOS COMPLEMENTARES)	Material		H	1,0000000	2,46		2,46
Insumo	00037373	SINAPI	SEGURO - HORISTA (COLETADO CAIXA - ENCARGOS COMPLEMENTARES)	Taxas		H	1,0000000	0,08		0,08
Insumo	00000242	SINAPI	AJUDANTE ESPECIALIZADO (HORISTA)	Mão de Obra		H	1,0000000	14,22		14,22
Insumo	00043467	SINAPI	FERRAMENTAS - FAMILIA SERVENTE - HORISTA (ENCARGOS COMPLEMENTARES - COLETADO CAIXA)	Equipamento		H	1,0000000	0,61		0,61
Insumo	00037371	SINAPI	TRANSPORTE - HORISTA (COLETADO CAIXA - ENCARGOS COMPLEMENTARES)	Serviços		H	1,0000000	0,57		0,57
				MO sem LS =>	7,83	LS =>	6,55	MO com LS =>		14,38
				Valor do BDI =>	5,52			Valor com BDI =>		26,44

	Código	Banco	Descrição	Tipo	Und	Quant.	Valor Unit	Total	
Composição	90767	SINAPI	APONTADOR OU APROPRIADOR COM ENCARGOS COMPLEMENTARES	SEDI - SERVIÇOS DIVERSOS	H	1,0000000	20,92	20,92	
Composição Auxiliar	95393	SINAPI	CURSO DE CAPACITAÇÃO PARA APONTADOR OU APROPRIADOR (ENCARGOS COMPLEMENTARES) - HORISTA	SEDI - SERVIÇOS DIVERSOS	H	1,0000000	0,38	0,38	
Insumo	00043458	SINAPI	FERRAMENTAS - FAMILIA ALMOXARIFE - HORISTA (ENCARGOS COMPLEMENTARES - COLETADO CAIXA)	Equipamento	H	1,0000000	0,06	0,06	
Insumo	00006122	SINAPI	APONTADOR OU APROPRIADOR DE MAO DE OBRA (HORISTA)	Mão de Obra	H	1,0000000	18,16	18,16	
Insumo	00043482	SINAPI	EPI - FAMILIA ALMOXARIFE - HORISTA (ENCARGOS COMPLEMENTARES - COLETADO CAIXA)	Equipamento	H	1,0000000	0,81	0,81	
Insumo	00037372	SINAPI	EXAMES - HORISTA (COLETADO CAIXA - ENCARGOS COMPLEMENTARES)	Material	H	1,0000000	1,43	1,43	
Insumo	00037373	SINAPI	SEGURO - HORISTA (COLETADO CAIXA - ENCARGOS COMPLEMENTARES)	Taxas	H	1,0000000	0,08	0,08	
				MO sem LS =>	10,09	LS =>	8,45	MO com LS =>	18,54
				Valor do BDI =>	5,52		Valor com BDI =>		26,44

	Código	Banco	Descrição	Tipo	Und	Quant.	Valor Unit	Total	
Composição	C0192	SEINFRA	ARGAMASSA MISTA DE CAL HIDR. E AREIA S/PEN. TRAÇO 1:4 C/100KG DE CIMENTO	0	m³	1,0000000	531,95	531,95	
Insumo	10441	SEINFRA	CAL HIDRATADA	Material	KG	182,0000000	0,96	174,72	
Insumo	10109	SEINFRA	AREIA MEDIA	Material	m³	1,2160000	83,58	101,63	
Insumo	12543	SEINFRA	SERVENTE	Mão de Obra	H	10,0000000	18,46	184,60	
Insumo	10805	SEINFRA	CIMENTO PORTLAND	Material	KG	100,0000000	0,71	71,00	
				MO sem LS =>	100,55	LS =>	84,05	MO com LS =>	184,60
				Valor do BDI =>	140,59			Valor com BDI =>	672,54

	Código	Banco	Descrição	Valor do BDI =>	140,35	Und	Quant.	Valor Unit	Total
Composição	87399	SINAPI	ARGAMASSA PRONTA PARA CONTRAPISO, PREPARO MANUAL. AF. 08/2019	SEDI - SERVIÇOS DIVERSOS	m³		1,0000000	1.981,35	1.981,35
Composição Auxiliar	88316	SINAPI	SERVENTE COM ENCARGOS COMPLEMENTARES	SEDI - SERVIÇOS DIVERSOS	H		13,5300000	20,10	271,95
Insumo	00036886	SINAPI	ARGAMASSA PRONTA PARA CONTRAPISO	Material	KG		2.310,0000000	0,74	1.709,40
				MO sem LS =>	99,93	LS =>	83,53	MO com LS =>	183,46
				Valor do BDI =>	523,67			Valor com BDI =>	2.505,02

	Código	Banco	Descrição	Tipo	Und	Quant.	Valor Unit	Total		
Composição	100475	SINAPI	ARGAMASSA TRAÇO 1:3 (EM VOLUME DE CIMENTO E AREIA MÉDIA ÚMIDA) COM ADIÇÃO DE IMPERMEABILIZANTE, PREPARO MECÂNICO COM BETONEIRA 400 L. AF_08/2019	SEDI - SERVIÇOS DIVERSOS	m³	1,0000000	902,50	902,50		
Composição	88377	SINAPI	OPERADOR DE BETONEIRA ESTACIONÁRIA/MISTURADOR COM ENCARGOS COMPLEMENTARES	SEDI - SERVIÇOS DIVERSOS	H	3,7500000	24,78	92,92		
Composição Auxiliar	88831	SINAPI	BETONEIRA CAPACIDADE NOMINAL DE 400 L, CAPACIDADE DE MISTURA 280 L, MOTOR ELÉTRICO TRIFÁSICO POTÊNCIA DE 2 CV, SEM CARREGADOR - CHI DIURNO. AF_05/2023	CHOR - CUSTOS HORÁRIOS DE MÁQUINAS E EQUIPAMENTOS	CHI	2,8800000	0,50	1,44		
Composição Auxiliar	88830	SINAPI	BETONEIRA CAPACIDADE NOMINAL DE 400 L, CAPACIDADE DE MISTURA 280 L, MOTOR ELÉTRICO TRIFÁSICO POTÊNCIA DE 2 CV, SEM CARREGADOR - CHP DIURNO. AF_05/2023	CHOR - CUSTOS HORÁRIOS DE MÁQUINAS E EQUIPAMENTOS	CHP	0,8700000	2,32	2,01		
Insumo	00001379	SINAPI	CIMENTO PORTLAND COMPOSTO CP II-32	Material	KG	486,0000000	1,00	486,00		
Insumo	00000370	SINAPI	AREIA MÉDIA - POSTO JAZIDA/FORNECEDOR (RETIRADO NA JAZIDA, SEM TRANSPORTE)	Material	M³	1,0800000	95,00	102,60		
Insumo	00000123	SINAPI	ADITIVO IMPERMEABILIZANTE DE PEGA NORMAL PARA ARGAMASSAS E CONCRETOS SEM ARMACAO, LIQUIDO E ISENTO DE CLORETOS	Material	L	19,4400000	11,19	217,53		
					MO sem LS =>	39,50	LS =>	33,02	MO com LS =>	72,52
					Valor do BDI =>	238,53			Valor com BDI =>	1.141,03

	Código	Banco	Descrição	Tipo	Und	Quant.	Valor Unit	Total	
Composição	87298	SINAPI	ARGAMASSA TRAÇO 1:3 (EM VOLUME DE CIMENTO E AREIA MÉDIA ÚMIDA) PARA CONTRAPISO, PREPARO MECÂNICO COM BETONEIRA 400 L. AF_08/2019	SEDI - SERVIÇOS DIVERSOS	m³	1,0000000	807,85	807,85	
Composição Auxiliar	88830	SINAPI	BETONEIRA CAPACIDADE NOMINAL DE 400 L, CAPACIDADE DE MISTURA 280 L, MOTOR ELÉTRICO TRIFÁSICO POTÊNCIA DE 2 CV, SEM CARREGADOR - CHP DIURNO. AF_05/2023	CHOR - CUSTOS HORÁRIOS DE MÁQUINAS E EQUIPAMENTOS	CHP	1,0300000	2,32	2,38	
Composição Auxiliar	88377	SINAPI	OPERADOR DE BETONEIRA ESTACIONÁRIA/MISTURADOR COM ENCARGOS COMPLEMENTARES	SEDI - SERVIÇOS DIVERSOS	H	4,4200000	24,78	109,52	
Composição Auxiliar	88831	SINAPI	BETONEIRA CAPACIDADE NOMINAL DE 400 L, CAPACIDADE DE MISTURA 280 L, MOTOR ELÉTRICO TRIFÁSICO POTÊNCIA DE 2 CV, SEM CARREGADOR - CHI DIURNO. AF_05/2023	CHOR - CUSTOS HORÁRIOS DE MÁQUINAS E EQUIPAMENTOS	CHI	3,3900000	0,50	1,69	
Insumo	00000370	SINAPI	AREIA MEDIA - POSTO JAZIDA/FORNECEDOR (RETIRADO NA JAZIDA, SEM TRANSPORTE)	Material	M³	1,2700000	95,00	120,65	
Insumo	00001379	SINAPI	CIMENTO PORTLAND COMPOSTO CP II-32	Material	KG	573,6100000	1,00	573,61	
				MO sem LS =>	46,56	LS =>	38,92	MO com LS =>	85,48
				Valor do BDI =>	213,51			Valor com BDI =>	1.021,36

	Código	Banco	Descrição	Tipo	Und	Quant.	Valor Unit	Total	
Composição	87296	SINAPI	ARGAMASSA TRAÇO 1:3:12 (EM VOLUME DE CIMENTO, CAL E AREIA MÉDIA ÚMIDA) PARA EMBOÇO/MASSA ÚNICA/ASSENTAMENTO DE ALVENARIA DE VEDAÇÃO, PREPARO MECÂNICO COM BETONEIRA 600 L. AF_08/2019	SEDI - SERVIÇOS DIVERSOS	m³	1,0000000	579,21	579,21	
Composição Auxiliar	89226	SINAPI	BETONEIRA CAPACIDADE NOMINAL DE 600 L, CAPACIDADE DE MISTURA 360 L, MOTOR ELÉTRICO TRIFÁSICO POTÊNCIA DE 4 CV, SEM CARREGADOR - CHI DIURNO. AF_05/2023	CHOR - CUSTOS HORÁRIOS DE MÁQUINAS E EQUIPAMENTOS	CHI	2,4300000	2,05	4,98	
Composição Auxiliar	88316	SINAPI	SERVENTE COM ENCARGOS COMPLEMENTARES	SEDI - SERVIÇOS DIVERSOS	H	0,7600000	20,10	15,27	
Composição Auxiliar	88377	SINAPI	OPERADOR DE BETONEIRA ESTACIONÁRIA/MISTURADOR COM ENCARGOS COMPLEMENTARES	SEDI - SERVIÇOS DIVERSOS	H	3,1700000	24,78	78,55	
Composição Auxiliar	89225	SINAPI	BETONEIRA CAPACIDADE NOMINAL DE 600 L, CAPACIDADE DE MISTURA 360 L, MOTOR ELÉTRICO TRIFÁSICO POTÊNCIA DE 4 CV, SEM CARREGADOR - CHP DIURNO. AF_05/2023	CHOR - CUSTOS HORÁRIOS DE MÁQUINAS E EQUIPAMENTOS	CHP	0,7400000	6,63	4,90	
Insumo	00001379	SINAPI	CIMENTO PORTLAND COMPOSTO CP II-32	Material	KG	135,8900000	1,00	135,89	
Insumo	00001106	SINAPI	CAL HIDRATADA CH-I PARA ARGAMASSAS	Material	KG	181,1900000	1,24	224,67	
Insumo	00000370	SINAPI	AREIA MÉDIA - POSTO JAZIDA/FORNECEDOR (RETIRADO NA JAZIDA, SEM TRANSPORTE)	Material	M³	1,2100000	95,00	114,95	
				MO sem LS =>	39,00	LS =>	32,60	MO com LS =>	71,60
				Valor do BDI =>	153,08			Valor com BDI =>	732,29

	Código	Banco	Descrição	Tipo	Und	Quant.	Valor Unit	Total	
Composição	87316	SINAPI	ARGAMASSA TRAÇO 1:4 (EM VOLUME DE CIMENTO E AREIA GROSSA ÚMIDA) PARA CHAPISCO CONVENCIONAL, PREPARO MECÂNICO COM BETONEIRA 400 L. AF_08/2019	SEDI - SERVIÇOS DIVERSOS	m³	1,0000000	560,93	560,93	
Composição Auxiliar	88830	SINAPI	BETONEIRA CAPACIDADE NOMINAL DE 400 L, CAPACIDADE DE MISTURA 280 L, MOTOR ELÉTRICO TRIFÁSICO POTÊNCIA DE 2 CV, SEM CARREGADOR - CHP DIURNO. AF_05/2023	CHOR - CUSTOS HORÁRIOS DE MÁQUINAS E EQUIPAMENTOS	CHP	1,0800000	2,32	2,50	
Composição Auxiliar	88831	SINAPI	BETONEIRA CAPACIDADE NOMINAL DE 400 L, CAPACIDADE DE MISTURA 280 L, MOTOR ELÉTRICO TRIFÁSICO POTÊNCIA DE 2 CV, SEM CARREGADOR - CHI DIURNO. AF_05/2023	CHOR - CUSTOS HORÁRIOS DE MÁQUINAS E EQUIPAMENTOS	CHI	3,5600000	0,50	1,78	
Composição Auxiliar	88377	SINAPI	OPERADOR DE BETONEIRA ESTACIONÁRIA/MISTURADOR COM ENCARGOS COMPLEMENTARES	SEDI - SERVIÇOS DIVERSOS	H	4,6400000	24,78	114,97	
Insumo	00000367	SINAPI	AREIA GROSSA - POSTO JAZIDA/FORNECEDOR (RETIRADO NA JAZIDA, SEM TRANSPORTE)	Material	M³	1,0200000	96,24	98,16	
Insumo	00001379	SINAPI	CIMENTO PORTLAND COMPOSTO CP II-32	Material	KG	343,5200000	1,00	343,52	
				MO sem LS =>	48,87	LS =>	40,86	MO com LS =>	89,73
				Valor do BDI =>	148,25			Valor com BDI =>	709,18

	Código	Banco	Descrição	Tipo	Und	Quant.	Valor Unit	Total		
Composição	88631	SINAPI	ARGAMASSA TRAÇO 1:4 (EM VOLUME DE CIMENTO E AREIA MÉDIA ÚMIDA), PREPARO MANUAL. AF_08/2019	SEDI - SERVIÇOS DIVERSOS	m³	1,0000000	665,41	665,41		
Composição	88316	SINAPI	SERVENTE COM ENCARGOS COMPLEMENTARES	SEDI - SERVIÇOS DIVERSOS	H	8,2900000	20,10	166,62		
Auxiliar Insumo	00001379	SINAPI	CIMENTO PORTLAND COMPOSTO CP II-32	Material	KG	389,5400000	1,00	389,54		
Insumo	00000370	SINAPI	AREIA MÉDIA - POSTO JAZIDA/FORNECEDOR (RETIRADO NA JAZIDA, SEM TRANSPORTE)	Material	M³	1,1500000	95,00	109,25		
				MO sem LS =>		61,23	LS =>	51,18	MO com LS =>	112,41
				Valor do BDI =>		175,86			Valor com BDI =>	841,27

	Código	Banco	Descrição	Tipo	Und	Quant.	Valor Unit	Total	
Composição	88245	SINAPI	ARMADOR COM ENCARGOS COMPLEMENTARES	SEDI - SERVIÇOS DIVERSOS	H	1,0000000	24,99	24,99	
Composição Auxiliar	95314	SINAPI	CURSO DE CAPACITAÇÃO PARA ARMADOR (ENCARGOS COMPLEMENTARES) - HORISTA	SEDI - SERVIÇOS DIVERSOS	H	1,0000000	0,20	0,20	
Insumo	00043489	SINAPI	EPI - FAMÍLIA PEDREIRO - HORISTA (ENCARGOS COMPLEMENTARES - COLETADO CAIXA)	Equipamento	H	1,0000000	1,31	1,31	
Insumo	00043465	SINAPI	FERRAMENTAS - FAMÍLIA PEDREIRO - HORISTA (ENCARGOS COMPLEMENTARES - COLETADO CAIXA)	Equipamento	H	1,0000000	0,78	0,78	
Insumo	00000378	SINAPI	ARMADOR (HORISTA)	Mão de Obra	H	1,0000000	18,16	18,16	
Insumo	00037373	SINAPI	SEGURO - HORISTA (COLETADO CAIXA - ENCARGOS COMPLEMENTARES)	Taxas	H	1,0000000	0,08	0,08	
Insumo	00037371	SINAPI	TRANSPORTE - HORISTA (COLETADO CAIXA - ENCARGOS COMPLEMENTARES)	Serviços	H	1,0000000	0,57	0,57	
Insumo	00037370	SINAPI	ALIMENTAÇÃO - HORISTA (COLETADO CAIXA - ENCARGOS COMPLEMENTARES)	Material	H	1,0000000	2,46	2,46	
Insumo	00037372	SINAPI	EXAMES - HORISTA (COLETADO CAIXA - ENCARGOS COMPLEMENTARES)	Material	H	1,0000000	1,43	1,43	
				MO sem LS =>	10,00	LS =>	8,36	MO com LS =>	18,36

			Valor do BDI =>		6,60	Valor com BDI =>		31,59
	Código	Banco	Descrição	Tipo	Und	Quant.	Valor Unit	Total
Composição	92767	SINAPI	ARMAÇÃO DE LAJE DE ESTRUTURA CONVENCIONAL DE CONCRETO ARMADO UTILIZANDO AÇO CA-60 DE 4,2 MM - MONTAGEM. AF_06/2022	FUES - FUNDAÇÕES E ESTRUTURAS	KG	1,0000000	14,94	14,94
Composição Auxiliar	88238	SINAPI	AJUDANTE DE ARMADOR COM ENCARGOS COMPLEMENTARES	SEDI - SERVIÇOS DIVERSOS	H	0,0172000	20,70	0,35
Composição	88245	SINAPI	ARMADOR COM ENCARGOS COMPLEMENTARES	SEDI - SERVIÇOS DIVERSOS	H	0,1055000	24,99	2,63
Composição	92799	SINAPI	CORTE E DOBRA DE AÇO CA-60, DIÂMETRO DE 4,2 MM. AF_06/2022	FUES - FUNDAÇÕES E ESTRUTURAS	KG	1,0000000	10,82	10,82
Auxiliar				Material	UN	2,8160000	0,22	0,61
Insumo	00039017	SINAPI	ESPAÇADOR / DISTANCIADOR CIRCULAR COM ENTRADA LATERAL, EM PLÁSTICO, PARA VERGALHAO "4,2 A 12,5" MM, COBRIMENTO 20 MM					
	00043132	SINAPI	ARAME RECOZIDO 16 BWG, D = 1,65 MM (0,016 KG/M) OU 18 BWG, D = 1,25 MM (0,01 KG/M)	Material	KG	0,0250000	21,59	0,53
				MO sem LS =>	2,22	LS =>	1,87	4,09
				Valor do BDI =>	3,94			18,88

	Código	Banco	Descrição	Tipo	Und	Quant.	Valor Unit	Total
Composição	88247	SINAPI	AUXILIAR DE ELETRICISTA COM ENCARGOS COMPLEMENTARES	SEDI - SERVIÇOS DIVERSOS	H	1,0000000	21,08	21,08
Composição	95316	SINAPI	CURSO DE CAPACITAÇÃO PARA AUXILIAR DE ELETRICISTA (ENCARGOS COMPLEMENTARES) - HORISTA	SEDI - SERVIÇOS DIVERSOS	H	1,0000000	0,51	0,51
Auxiliar				Equipamento	H	1,0000000	1,26	1,26
Insumo	00043484	SINAPI	EPI - FAMILIA ELETRICISTA - HORISTA (ENCARGOS COMPLEMENTARES - COLETADO CAIXA)					
	00000247	SINAPI	AJUDANTE DE ELETRICISTA (HORISTA)	Mão de Obra	H	1,0000000	13,91	13,91
Insumo	00037371	SINAPI	TRANSPORTE - HORISTA (COLETADO CAIXA - ENCARGOS COMPLEMENTARES)	Serviços	H	1,0000000	0,57	0,57
Insumo	00037372	SINAPI	EXAMES - HORISTA (COLETADO CAIXA - ENCARGOS COMPLEMENTARES)	Material	H	1,0000000	1,43	1,43
Insumo	00037373	SINAPI	SEGURO - HORISTA (COLETADO CAIXA - ENCARGOS COMPLEMENTARES)	Taxas	H	1,0000000	0,08	0,08
Insumo	00043460	SINAPI	FERRAMENTAS - FAMILIA ELETRICISTA - HORISTA (ENCARGOS COMPLEMENTARES - COLETADO CAIXA)	Equipamento	H	1,0000000	0,86	0,86
Insumo	00037370	SINAPI	ALIMENTACAO - HORISTA (COLETADO CAIXA - ENCARGOS COMPLEMENTARES)	Material	H	1,0000000	2,46	2,46
				MO sem LS =>	7,85	LS =>	6,57	14,42
				Valor do BDI =>	5,57			26,65

	Código	Banco	Descrição	Tipo	Und	Quant.	Valor Unit	Total
Composição	88256	SINAPI	AZULEJISTA OU LADRILHISTA COM ENCARGOS COMPLEMENTARES	SEDI - SERVIÇOS DIVERSOS	H	1,0000000	25,05	25,05
Composição	95324	SINAPI	CURSO DE CAPACITAÇÃO PARA AZULEJISTA OU LADRILHISTA (ENCARGOS COMPLEMENTARES) - HORISTA	SEDI - SERVIÇOS DIVERSOS	H	1,0000000	0,26	0,26
Auxiliar				Material	H	1,0000000	2,46	2,46
Insumo	00037370	SINAPI	ALIMENTACAO - HORISTA (COLETADO CAIXA - ENCARGOS COMPLEMENTARES)					
	00043489	SINAPI	EPI - FAMILIA PEDREIRO - HORISTA (ENCARGOS COMPLEMENTARES - COLETADO CAIXA)	Equipamento	H	1,0000000	1,31	1,31
Insumo	00037372	SINAPI	EXAMES - HORISTA (COLETADO CAIXA - ENCARGOS COMPLEMENTARES)	Material	H	1,0000000	1,43	1,43
Insumo	00037371	SINAPI	TRANSPORTE - HORISTA (COLETADO CAIXA - ENCARGOS COMPLEMENTARES)	Serviços	H	1,0000000	0,57	0,57
Insumo	00037373	SINAPI	SEGURO - HORISTA (COLETADO CAIXA - ENCARGOS COMPLEMENTARES)	Taxas	H	1,0000000	0,08	0,08
Insumo	00043465	SINAPI	FERRAMENTAS - FAMILIA PEDREIRO - HORISTA (ENCARGOS COMPLEMENTARES - COLETADO CAIXA)	Equipamento	H	1,0000000	0,78	0,78
Insumo	00004760	SINAPI	AZULEJISTA OU LADRILHEIRO (HORISTA)	Mão de Obra	H	1,0000000	18,16	18,16
				MO sem LS =>	10,03	LS =>	8,39	18,42
				Valor do BDI =>	6,62			31,67

	Código	Banco	Descrição	Tipo	Und	Quant.	Valor Unit	Total
Composição	3644	ORSE	Acabamento de superfície de piso de concreto com desempeno manual	Pavimentações Externas	m²	1,0000000	16,45	16,45
Item	Código	Banco	Descrição	Tipo	Und	Quant.	Valor Unit	Total
Composição	10549	ORSE	Encargos Complementares - Servente	Provisórios	h	0,4000000	3,88	1,55
Composição	10550	ORSE	Encargos Complementares - Pedreiro	Provisórios	h	0,4000000	3,75	1,50
Insumo	00004750/SIN API	ORSE	Pedreiro (horista)	Mão de Obra	h	0,4000000	19,02	7,60
Insumo	00006111/SIN API	ORSE	Servente de obras (horista)	Mão de Obra	h	0,4000000	14,58	5,83

#### Detalhamento de Cálculo ORSE

Item	Código	Banco	Descrição	Tipo	Und	Quant.	Valor Unit	Total
Insumo	00012892/SIN API	ORSE	Luva raspa de couro, cano curto (punho *7" cm)	Material	par	0,0018400	11,28	0,02
Insumo	1651	ORSE	Óculos branco proteção	Material	pr	0,0006400	7,00	0,00
Insumo	158	ORSE	Almoço (Participação do empregador)	Material	un	0,0814400	14,00	1,14
Insumo	10517	ORSE	Exames admissionais/demissionais (checkup)	Serviços	cj	0,0003200	300,00	0,09
Insumo	00002711/SIN API	ORSE	Carrinho de mão, em aço, com capacidade de "45 a 65" l / "100" kg, pneu com câmara	Material	un	0,0000900	175,45	0,01
Insumo	00012893/SIN API	ORSE	Bota de segurança com biqueira de aço e colarinho acolchoado	Material	par	0,0006400	76,67	0,04
Insumo	10492	ORSE	Cesta Básica	Material	un	0,0036000	205,00	0,73
Insumo	10596	ORSE	Protetor auricular	Material	un	0,0036000	4,90	0,01
Insumo	4728	ORSE	Talhadeira chata 10"	Material	un	0,0001200	18,58	0,00
Insumo	10761	ORSE	Refeição - café da manhã ( café com leite e dois pães com manteiga)	Serviços	un	0,0814400	5,00	0,40
Insumo	10362	ORSE	Seguro de vida e acidente em grupo	Serviços	un	0,0036000	12,54	0,04
Insumo	941	ORSE	Fardamento com mangas curta	Material	un	0,0012000	196,71	0,23
Insumo	10788	ORSE	Pá quadrada	Material	un	0,0000800	36,90	0,00
Insumo	00012895/SIN API	ORSE	Capacete de segurança aba frontal com suspensão de polietileno, sem jugular (classe b)	Material	un	0,0004800	14,00	0,00
Insumo	4729	ORSE	Marreta 1 kg com cabo	Material	un	0,0000400	37,80	0,00
Insumo	2378	ORSE	Vale transporte	Material	un	0,0638000	4,50	0,28
Insumo	10599	ORSE	Protetor solar fps 30 com 120ml	Material	un	0,0014400	18,00	0,02
Insumo	00012894/SIN API	ORSE	Capa para chuva em pvc com forro de poliéster, com capuz (amarela ou azul)	Material	un	0,0001600	20,85	0,00
Insumo	11245	ORSE	Desempoladeira de madeira 12x22	Material	un	0,0002800	11,60	0,00
Insumo	4722	ORSE	Colher de pedreiro	Material	un	0,0001600	18,80	0,00
Insumo	11247	ORSE	Serra mármore	Material	un	0,0000400	327,80	0,01
Insumo	11265	ORSE	Martelo de borracha com cabo	Material	un	0,0001600	18,75	0,00
Insumo	10789	ORSE	Nível de bolha de madeira	Material	un	0,0000800	15,40	0,00

Insumo	10282	ORSE	Regua de alumínio c/ 2,00m (para pedreiro)	Material	un	0,0000800	44,00	0,00		
Insumo	11243	ORSE	Martelo sem unha	Material	un	0,0000400	28,00	0,00		
Insumo	11246	ORSE	Escala métrica de bambú	Material	Un	0,0002800	10,22	0,00		
Insumo	11264	ORSE	Marreta de 1/2 kg com cabo	Material	un	0,0000800	13,52	0,00		
Insumo	4174	ORSE	Desempenadeira de aço lisa, cabo madeira, ref:143, Atlas ou similar	Material	un	0,0002000	12,00	0,00		
Insumo	10790	ORSE	Prumo de face	Material	un	0,0000400	25,95	0,00		
Insumo	00004750/SIN API	ORSE	Pedreiro (horista)	Mão de Obra	h	0,4000000	19,02	7,60		
Insumo	00006111/SIN API	ORSE	Servente de obras (horista)	Mão de Obra	h	0,4000000	14,58	5,83		
					MO sem LS =>	7,31	LS =>	6,12	MO com LS =>	13,43
					Valor do BDI =>	4,34			Valor com BDI =>	20,79

	Código	Banco	Descrição	Tipo	Und	Quant.	Valor Unit	Total
Composição	165	ORSE	Alvenaria bloco cerâmico vedação, 9x19x24cm, e=24cm, com argamassa t5 - 1:2:8(cimento/cal/areia), junta=2cm	Alvenarias de Vedação	m²	1,0000000	150,02	150,02
Item	Código	Banco	Descrição	Tipo	Und	Quant.	Valor Unit	Total
Composição	10549	ORSE	Encargos Complementares - Servente	Provisórios	h	0,8750000	3,88	3,39
Insumo	2657	ORSE	Bloco cerâmico, de vedação, 6 furos horizontais, dim. 9 x 19 x 24 cm	Material	un	47,0000000	1,20	56,40
Insumo	00006111/SIN API	ORSE	Servente de obras (horista)	Mão de Obra	h	0,8750000	14,58	12,75
Composição	10550	ORSE	Encargos Complementares - Pedreiro	Provisórios	h	1,7500000	3,75	6,56
Composição	3308	ORSE	Argamassa em volume - cimento, cal e areia traço t-5 (1:2:8) - 1 saco cimento/50 kg / 2 sacos cal 20 kg / 8 padiolas de areia dim 0.35 x 0.45 x 0.13 m - Confeção mecânica e transporte	Conversão InfoWOrca	m³	0,0649000	577,66	37,49
Insumo	00004750/SIN API	ORSE	Pedreiro (horista)	Mão de Obra	h	1,7500000	19,02	33,28

**Detalhamento de Cálculo ORSE**

Item	Código	Banco	Descrição	Tipo	Und	Quant.	Valor Unit	Total	
Insumo	00012892/SIN API	ORSE	Luva raspa de couro, cano curto (punho *7" cm)	Material	par	0,0066346	11,28	0,07	
Insumo	1651	ORSE	Óculos branco proteção	Material	pr	0,0023077	7,00	0,01	
Insumo	158	ORSE	Almoço (Participação do empregador)	Material	un	0,2936523	14,00	4,11	
Insumo	10517	ORSE	Exames admissionais/demissionais (checkup)	Serviços	cj	0,0011538	300,00	0,34	
Insumo	00002711/SIN API	ORSE	Carrinho de mao, em aço, com capacidade de *45 a 65" l / *100" kg, pneu com camara	Material	un	0,0002269	175,45	0,03	
Insumo	00012893/SIN API	ORSE	Bota de seguranca com biqueira de aço e colarinho acolchoado	Material	par	0,0023077	76,67	0,17	
Insumo	10492	ORSE	Cesta Básica	Material	un	0,0129807	205,00	2,66	
Insumo	10596	ORSE	Protetor auricular	Material	un	0,0129807	4,90	0,06	
Insumo	4728	ORSE	Talhadeira chata 10"	Material	un	0,0003404	18,58	0,00	
Insumo	10761	ORSE	Refeição - café da manhã ( café com leite e dois pães com manteiga)	Serviços	un	0,2936523	5,00	1,46	
Insumo	10362	ORSE	Seguro de vida e acidente em grupo	Serviços	un	0,0129807	12,54	0,16	
Insumo	941	ORSE	Fardamento com mangas curta	Material	un	0,0043269	196,71	0,85	
Insumo	10788	ORSE	Pá quadrada	Material	un	0,0002269	36,90	0,00	
Insumo	00012895/SIN API	ORSE	Capacete de seguranca aba frontal com suspensao de polietileno, sem jugular (classe b)	Material	un	0,0017308	14,00	0,02	
Insumo	4729	ORSE	Marreta 1 kg com cabo	Material	un	0,0001135	37,80	0,00	
Insumo	2378	ORSE	Vale transporte	Material	un	0,2212159	4,50	0,99	
Insumo	10599	ORSE	Protetor solar fps 30 com 120ml	Material	un	0,0051923	18,00	0,09	
Insumo	00012894/SIN API	ORSE	Capa para chuva em pvc com forro de poliester, com capuz (amarela ou azul)	Material	un	0,0005769	20,85	0,01	
Insumo	2657	ORSE	Bloco cerâmico, de vedação, 6 furos horizontais, dim. 9 x 19 x 24 cm	Material	un	47,0000000	1,20	56,40	
Insumo	00006111/SIN API	ORSE	Servente de obras (horista)	Mão de Obra	h	1,1346000	14,58	16,54	
Insumo	11245	ORSE	Desempoladeira de madeira 12x22	Material	un	0,0012250	11,60	0,01	
Insumo	4722	ORSE	Colher de pedreiro	Material	un	0,0007000	18,80	0,01	
Insumo	11247	ORSE	Serra mármore	Material	un	0,0001750	327,80	0,05	
Insumo	11265	ORSE	Martelo de borracha com cabo	Material	un	0,0007000	18,75	0,01	
Insumo	10789	ORSE	Nivel de bolha de madeira	Material	un	0,0003500	15,40	0,00	
Insumo	10282	ORSE	Regua de alumínio c/ 2,00m (para pedreiro)	Material	un	0,0003500	44,00	0,01	
Insumo	11243	ORSE	Martelo sem unha	Material	un	0,0001750	28,00	0,00	
Insumo	11246	ORSE	Escala métrica de bambú	Material	Un	0,0012250	10,22	0,01	
Insumo	11264	ORSE	Marreta de 1/2 kg com cabo	Material	un	0,0003500	13,52	0,00	
Insumo	4174	ORSE	Desempenadeira de aço lisa, cabo madeira, ref:143, Atlas ou similar	Material	un	0,0008750	12,00	0,01	
Insumo	10790	ORSE	Prumo de face	Material	un	0,0001750	25,95	0,00	
Insumo	00001379/SIN API	ORSE	Cimento portland composto cp ii-32	Material	kg	11,8118000	0,76	8,97	
Insumo	00001106/SIN API	ORSE	Cal hidratada ch-i para argamassas	Material	kg	11,8118000	1,33	15,70	
Insumo	00000367/SIN API	ORSE	Areia grossa - posto jazida/fornecedor (retirado na jazida, sem transporte)	Material	m³	0,0789184	101,30	7,99	
Insumo	00004750/SIN API	ORSE	Pedreiro (horista)	Mão de Obra	h	1,7500000	19,02	33,28	
MO sem LS =>					27,13	LS =>	22,69	MO com LS =>	49,82
Valor do BDI =>					39,65			Valor com BDI =>	189,67

	Código	Banco	Descrição	Tipo	Und	Quant.	Valor Unit	Total
Composição	91	ORSE	Alvenaria pedra calcária argamassada c/ cimento e areia traço t-4 (1:5) - 1 saco cimento 50kg / 5 padiolas areia dim. 0,35x0,45x0,23m - Confeção mecânica e transporte	Alvenarias de Pedra e Concretos para Fundações	m³	1,0000000	526,88	526,88
Item	Código	Banco	Descrição	Tipo	Und	Quant.	Valor Unit	Total
Insumo	00004730/SIN API	ORSE	Pedra de mão ou pedra rachão para arrimo/fundação (posto pedreira/fornecedor, sem frete)	Material	m³	1,2000000	129,48	155,37
Composição	1906	ORSE	Argamassa cimento e areia traço t-4 (1:5) - 1 saco cimento 50kg / 5 padiolas areia dim. 0,35x0,45x0,23m - Confeção mecânica e transporte	Argamassas	m³	0,3000000	410,10	123,03
Insumo	00004750/SIN API	ORSE	Pedreiro (horista)	Mão de Obra	h	6,0000000	19,02	114,12

Insumo	00006111/SIN API	ORSE	Servente de obras (horista)	Mão de Obra	h	6,0000000	14,58	87,48
Composição	10549	ORSE	Encargos Complementares - Servente	Provisórios	h	6,0000000	3,88	23,28
Composição	10550	ORSE	Encargos Complementares - Pedreiro	Provisórios	h	6,0000000	3,75	22,50

**Detalhamento de Cálculo ORSE**

Item	Código	Banco	Descrição	Tipo	Und	Quant.	Valor Unit	Total
Insumo	00004730/SIN API	ORSE	Pedra de mao ou pedra rachao para arrimo/fundacao (posto pedreira/fornecedor, sem frete)	Material	m³	1,2000000	129,48	155,37
Insumo	00000370/SIN API	ORSE	Areia media - posto jazida/fornecedor (retirado na jazida, sem transporte)	Material	m³	0,3240000	100,00	32,40
Insumo	00006111/SIN API	ORSE	Servente de obras (horista)	Mão de Obra	h	7,2000000	14,58	104,97
Insumo	00012892/SIN API	ORSE	Luva raspa de couro, cano curto (punho *7" cm)	Material	par	0,0303600	11,28	0,34
Insumo	1651	ORSE	Óculos branco proteção	Material	pr	0,0105600	7,00	0,07
Insumo	158	ORSE	Almoço (Participação do empregador)	Material	un	1,3437600	14,00	18,81
Insumo	10517	ORSE	Exames admissionais/demissionais (checkup)	Serviços	cj	0,0052800	300,00	1,58
Insumo	00002711/SIN API	ORSE	Carrinho de mao, em aço, com capacidade de *45 a 65" l / *100" kg, pneu com camara	Material	un	0,0014400	175,45	0,25
Insumo	00012893/SIN API	ORSE	Bota de seguranca com biqueira de aço e colarinho acolchoado	Material	par	0,0105600	76,67	0,80
Insumo	10492	ORSE	Cesta Básica	Material	un	0,0594000	205,00	12,17
Insumo	10596	ORSE	Protetor auricular	Material	un	0,0594000	4,90	0,29
Insumo	4728	ORSE	Talhadeira chata 10"	Material	un	0,0021600	18,58	0,04
Insumo	10761	ORSE	Refeição - café da manhã ( café com leite e dois pães com manteiga)	Serviços	un	1,3437600	5,00	6,71
Insumo	10362	ORSE	Seguro de vida e acidente em grupo	Serviços	un	0,0594000	12,54	0,74
Insumo	941	ORSE	Fardamento com mangas curta	Material	un	0,0198000	196,71	3,89
Insumo	10788	ORSE	Pá quadrada	Material	un	0,0014400	36,90	0,05
Insumo	00012895/SIN API	ORSE	Capacete de seguranca aba frontal com suspensao de polietileno, sem jugular (classe b)	Material	un	0,0079200	14,00	0,11
Insumo	4729	ORSE	Marreta 1 kg com cabo	Material	un	0,0007200	37,80	0,02
Insumo	2378	ORSE	Vale transporte	Material	un	1,0699200	4,50	4,81
Insumo	10599	ORSE	Protetor solar fps 30 com 120ml	Material	un	0,0237600	18,00	0,42
Insumo	00012894/SIN API	ORSE	Capa para chuva em pvc com forro de poliester, com capuz (amarela ou azul)	Material	un	0,0026400	20,85	0,05
Insumo	00001379/SIN API	ORSE	Cimento portland composto cp ii-32	Material	kg	90,0000000	0,76	68,40
Insumo	00004750/SIN API	ORSE	Pedreiro (horista)	Mão de Obra	h	6,0000000	19,02	114,12
Insumo	11245	ORSE	Desempoladeira de madeira 12x22	Material	un	0,0042000	11,60	0,04
Insumo	4722	ORSE	Colher de pedreiro	Material	un	0,0024000	18,80	0,04
Insumo	11247	ORSE	Serra mármore	Material	un	0,0006000	327,80	0,19
Insumo	11265	ORSE	Martelo de borracha com cabo	Material	un	0,0024000	18,75	0,04
Insumo	10789	ORSE	Nível de bolha de madeira	Material	un	0,0012000	15,40	0,01
Insumo	10282	ORSE	Regua de alumínio c/ 2,00m (para pedreiro)	Material	un	0,0012000	44,00	0,05
Insumo	11243	ORSE	Martelo sem unha	Material	un	0,0006000	28,00	0,01
Insumo	11246	ORSE	Escala métrica de bambú	Material	Un	0,0042000	10,22	0,04
Insumo	11264	ORSE	Marreta de 1/2 kg com cabo	Material	un	0,0012000	13,52	0,01
Insumo	4174	ORSE	Desempenadeira de aço lisa, cabo madeira, ref:143, Atlas ou similar	Material	un	0,0030000	12,00	0,03
Insumo	10790	ORSE	Prumo de face	Material	un	0,0006000	25,95	0,01

MO sem LS => 119,34      LS => 99,75      MO com LS => 219,09  
Valor do BDI => 139,25      Valor com BDI => 666,13

Composição	155	ORSE	Alvenaria tijolo cerâmico maciço (5x9x19), esp = 0.09m (singela), com argamassa traço 1:5 - 1:2:8 (cimento / cal / areia) c/ junta de 2,0cm - R1	Alvenarias de Vedação	m²	1,0000000	110,80	110,80
Item	Código	Banco	Descrição	Tipo	Und	Quant.	Valor Unit	Total
Composição	3308	ORSE	Argamassa em volume - cimento, cal e areia traço 1-5 (1:2:8) - 1 saco cimento 50 kg / 2 sacos cal 20 kg / 8 padrolas de areia dim 0.35 x 0.45 x 0.13 m - Confeção mecânica e transporte	Conversão InfoWOrc	m³	0,0320000	577,66	18,48
Composição	10550	ORSE	Encargos Complementares - Pedreiro	Provisórios	h	1,5200000	3,75	5,70
Insumo	00004750/SIN API	ORSE	Pedreiro (horista)	Mão de Obra	h	1,5200000	19,02	28,91
Insumo	00006111/SIN API	ORSE	Servente de obras (horista)	Mão de Obra	h	0,9100000	14,58	13,26
Insumo	2212	ORSE	Tijolo cerâmico maciço 5 x 9 x 19cm	Material	un	68,0000000	0,60	40,80
Composição	10549	ORSE	Encargos Complementares - Servente	Provisórios	h	0,9100000	3,88	3,53

**Detalhamento de Cálculo ORSE**

Item	Código	Banco	Descrição	Tipo	Und	Quant.	Valor Unit	Total
Insumo	00001379/SIN API	ORSE	Cimento portland composto cp ii-32	Material	kg	5,8240000	0,76	4,42
Insumo	00001106/SIN API	ORSE	Cal hidratada ch-i para argamassas	Material	kg	5,8240000	1,33	7,74
Insumo	00006111/SIN API	ORSE	Servente de obras (horista)	Mão de Obra	h	1,0380000	14,58	15,13
Insumo	00012892/SIN API	ORSE	Luva raspa de couro, cano curto (punho *7" cm)	Material	par	0,0058834	11,28	0,06
Insumo	1651	ORSE	Óculos branco proteção	Material	pr	0,0020464	7,00	0,01
Insumo	158	ORSE	Almoço (Participação do empregador)	Material	un	0,2604044	14,00	3,64
Insumo	10517	ORSE	Exames admissionais/demissionais (checkup)	Serviços	cj	0,0010232	300,00	0,30
Insumo	00002711/SIN API	ORSE	Carrinho de mao, em aço, com capacidade de *45 a 65" l / *100" kg, pneu com camara	Material	un	0,0002076	175,45	0,03
Insumo	00012893/SIN API	ORSE	Bota de seguranca com biqueira de aço e colarinho acolchoado	Material	par	0,0020464	76,67	0,15
Insumo	10492	ORSE	Cesta Básica	Material	un	0,0115110	205,00	2,35
Insumo	10596	ORSE	Protetor auricular	Material	un	0,0115110	4,90	0,05
Insumo	4728	ORSE	Talhadeira chata 10"	Material	un	0,0003114	18,58	0,00



Insumo	10761	ORSE	Refeição - café da manhã ( café com leite e dois pães com manteiga)	Serviços	un	0,2604044	5,00	1,30
Insumo	10362	ORSE	Seguro de vida e acidente em grupo	Serviços	un	0,0115110	12,54	0,14
Insumo	941	ORSE	Fardamento com mangas curta	Material	un	0,0038370	196,71	0,75
Insumo	10788	ORSE	Pá quadrada	Material	un	0,0002076	36,90	0,00
Insumo	00012895/SIN API	ORSE	Capacete de segurança aba frontal com suspensao de polietileno, sem jugular (classe b)	Material	un	0,0015348	14,00	0,02
Insumo	4729	ORSE	Marreta 1 kg com cabo	Material	un	0,0001038	37,80	0,00
Insumo	2378	ORSE	Vale transporte	Material	un	0,1970838	4,50	0,88
Insumo	10599	ORSE	Protetor solar fps 30 com 120ml	Material	un	0,0046044	18,00	0,08
Insumo	00012894/SIN API	ORSE	Capa para chuva em pvc com forro de poliester, com capuz (amarela ou azul)	Material	un	0,0005116	20,85	0,01
Insumo	00000367/SIN API	ORSE	Areia grossa - posto jazida/fornecedor (retirado na jazida, sem transporte)	Material	m³	0,0389120	101,30	3,94
Insumo	11245	ORSE	Desempoladeira de madeira 12x22	Material	un	0,0010640	11,60	0,01
Insumo	4722	ORSE	Colher de pedreiro	Material	un	0,0006080	18,80	0,01
Insumo	11247	ORSE	Serra mármore	Material	un	0,0001520	327,80	0,04
Insumo	11265	ORSE	Martelo de borracha com cabo	Material	un	0,0006080	18,75	0,01
Insumo	10789	ORSE	Nível de bolha de madeira	Material	un	0,0003040	15,40	0,00
Insumo	10282	ORSE	Regua de aluminio c/ 2,00m (para pedreiro)	Material	un	0,0003040	44,00	0,01
Insumo	11243	ORSE	Martelo sem unha	Material	un	0,0001520	28,00	0,00
Insumo	11246	ORSE	Escala métrica de bambú	Material	Un	0,0010640	10,22	0,01
Insumo	11264	ORSE	Marreta de 1/2 kg com cabo	Material	un	0,0003040	13,52	0,00
Insumo	4174	ORSE	Desempenadeira de aço lisa, cabo madeira, ref:143, Atlas ou similar	Material	un	0,0007600	12,00	0,00
Insumo	10790	ORSE	Prumo de face	Material	un	0,0001520	25,95	0,00
Insumo	00004750/SIN API	ORSE	Pedreiro (horista)	Mão de Obra	h	1,5200000	19,02	28,91
Insumo	2212	ORSE	Tijolo cerâmico maciço 5 x 9 x 19cm	Material	un	68,0000000	0,60	40,80

	Código	Banco	Descrição	Tipo	Und	Quant.	Valor Unit	Total
Composição	2305	ORSE	Aplicação de 01 demão de fundo sintético nivelador sobre superfícies de madeira - R1	Esmalte Sintético / Óleo	m²	1,0000000	9,31	9,31
Item	Código	Banco	Descrição	Tipo	Und	Quant.	Valor Unit	Total
Composição	10553	ORSE	Encargos Complementares - Pintor	Provisórios	h	0,2000000	3,95	0,79
Insumo	00006111/SIN API	ORSE	Servente de obras (horista)	Mão de Obra	h	0,1000000	14,58	1,45
Insumo	1032	ORSE	Fundo sintético nivelador selador (coralit ou similar)	Material	l	0,0900000	32,91	2,96
Composição	10549	ORSE	Encargos Complementares - Servente	Provisórios	h	0,1000000	3,88	0,38
Insumo	00004783/SIN API	ORSE	Pintor (horista)	Mão de Obra	h	0,2000000	19,02	3,80

**Detalhamento de Cálculo ORSE**

Item	Código	Banco	Descrição	Tipo	Und	Quant.	Valor Unit	Total
Insumo	4174	ORSE	Desempenadeira de aço lisa, cabo madeira, ref:143, Atlas ou similar	Material	un	0,0001000	12,00	0,00
Insumo	158	ORSE	Almoço (Participação do empregador)	Material	un	0,0305400	14,00	0,42
Insumo	4725	ORSE	Espátula	Material	un	0,0000800	16,82	0,00
Insumo	00012893/SIN API	ORSE	Bota de segurança com biqueira de aço e colarinho acolchoado	Material	par	0,0002400	76,67	0,01
Insumo	10492	ORSE	Cesta Básica	Material	un	0,0013500	205,00	0,27
Insumo	10599	ORSE	Protetor solar fps 30 com 120ml	Material	un	0,0005400	18,00	0,00
Insumo	10761	ORSE	Refeição - café da manhã ( café com leite e dois pães com manteiga)	Serviços	un	0,0305400	5,00	0,15
Insumo	10596	ORSE	Protetor auricular	Material	un	0,0013500	4,90	0,00
Insumo	00012895/SIN API	ORSE	Capacete de segurança aba frontal com suspensao de polietileno, sem jugular (classe b)	Material	un	0,0001800	14,00	0,00
Insumo	10362	ORSE	Seguro de vida e acidente em grupo	Serviços	un	0,0013500	12,54	0,01
Insumo	2378	ORSE	Vale transporte	Material	un	0,0224900	4,50	0,10
Insumo	10583	ORSE	Trincha 3"	Material	un	0,0009000	11,98	0,01
Insumo	00012894/SIN API	ORSE	Capa para chuva em pvc com forro de poliester, com capuz (amarela ou azul)	Material	un	0,0000600	20,85	0,00
Insumo	10517	ORSE	Exames admissionais/demissionais (checkup)	Serviços	cj	0,0001200	300,00	0,03
Insumo	941	ORSE	Fardamento com mangas curta	Material	un	0,0004500	196,71	0,08
Insumo	00012892/SIN API	ORSE	Luva raspa de couro, cano curto (punho *7" cm)	Material	par	0,0006900	11,28	0,00
Insumo	11251	ORSE	Pincel de seda 2"	Material	un	0,0009000	26,90	0,02
Insumo	11252	ORSE	Escada de aluminio de abrir com 7 degraus	Material	un	0,0000200	269,00	0,00
Insumo	1651	ORSE	Óculos branco proteção	Material	pr	0,0002400	7,00	0,00
Insumo	11250	ORSE	Rolo lâ de carneiro 20cm	Material	un	0,0004600	17,50	0,00
Insumo	00006111/SIN API	ORSE	Servente de obras (horista)	Mão de Obra	h	0,1000000	14,58	1,45
Insumo	1032	ORSE	Fundo sintético nivelador selador (coralit ou similar)	Material	l	0,0900000	32,91	2,96
Insumo	00002711/SIN API	ORSE	Carrinho de mao, em aço, com capacidade de *45 a 65" l / *100" kg, pneu com camara	Material	un	0,0000200	175,45	0,00
Insumo	4728	ORSE	Talhadeira chata 10"	Material	un	0,0000300	18,58	0,00
Insumo	10788	ORSE	Pá quadrada	Material	un	0,0000200	36,90	0,00
Insumo	4729	ORSE	Marreta 1 kg com cabo	Material	un	0,0000100	37,80	0,00
Insumo	00004783/SIN API	ORSE	Pintor (horista)	Mão de Obra	h	0,2000000	19,02	3,80

	Código	Banco	Descrição	Tipo	Und	Quant.	Valor Unit	Total
Composição	1903	ORSE	Argamassa cimento e areia traço 1:1 (1:3) - 1 saco cimento 50kg / 3 padiolas areia dim. 0.35 x 0.45 x 0.23 m - Confeção mecânica e transporte	Argamassas	m³	1,0000000	525,77	525,77

Item	Código	Banco	Descrição	Tipo	Und	Quant.	Valor Unit	Total
Insumo	00006111/SIN API	ORSE	Servente de obras (horista)	Mão de Obra	h	4,0000000	14,58	58,32
Insumo	00000370/SIN API	ORSE	Areia media - posto jazida/fornecedor (retirado na jazida, sem transporte)	Material	m³	1,0800000	100,00	108,00
Insumo	00001379/SIN API	ORSE	Cimento portland composto cp ii-32	Material	kg	452,2000000	0,76	343,67
Composição	10549	ORSE	Encargos Complementares - Servente	Provisórios	h	4,0000000	3,88	15,52

**Detalhamento de Cálculo ORSE**

Item	Código	Banco	Descrição	Tipo	Und	Quant.	Valor Unit	Total		
Insumo	00006111/SIN API	ORSE	Servente de obras (horista)	Mão de Obra	h	4,0000000	14,58	58,32		
Insumo	00000370/SIN API	ORSE	Areia media - posto jazida/fornecedor (retirado na jazida, sem transporte)	Material	m³	1,0800000	100,00	108,00		
Insumo	00001379/SIN API	ORSE	Cimento portland composto cp ii-32	Material	kg	452,2000000	0,76	343,67		
Insumo	00012892/SIN API	ORSE	Luva raspa de couro, cano curto (punho *7* cm)	Material	par	0,0092000	11,28	0,10		
Insumo	1651	ORSE	Óculos branco proteção	Material	pr	0,0032000	7,00	0,02		
Insumo	158	ORSE	Almoço (Participação do empregador)	Material	un	0,4072000	14,00	5,70		
Insumo	10517	ORSE	Exames admissionais/demissionais (checkup)	Serviços	cj	0,0016000	300,00	0,48		
Insumo	00002711/SIN API	ORSE	Carrinho de mao, em aco, com capacidade de *45 a 65* l / *100* kg, pneu com camara	Material	un	0,0008000	175,45	0,14		
Insumo	00012893/SIN API	ORSE	Bota de seguranca com biqueira de aco e colarinho acolchoado	Material	par	0,0032000	76,67	0,24		
Insumo	10492	ORSE	Cesta Básica	Material	un	0,0180000	205,00	3,69		
Insumo	10596	ORSE	Protetor auricular	Material	un	0,0180000	4,90	0,08		
Insumo	4728	ORSE	Talhadeira chata 10"	Material	un	0,0012000	18,58	0,02		
Insumo	10761	ORSE	Refeição - café da manhã ( café com leite e dois pães com manteiga)	Serviços	un	0,4072000	5,00	2,03		
Insumo	10362	ORSE	Seguro de vida e acidente em grupo	Serviços	un	0,0180000	12,54	0,22		
Insumo	941	ORSE	Fardamento com mangas curta	Material	un	0,0060000	196,71	1,18		
Insumo	10788	ORSE	Pá quadrada	Material	un	0,0008000	36,90	0,02		
Insumo	00012895/SIN API	ORSE	Capacete de seguranca aba frontal com suspensao de polietileno, sem jugular (classe b)	Material	un	0,0024000	14,00	0,03		
Insumo	4729	ORSE	Marreta 1 kg com cabo	Material	un	0,0004000	37,80	0,01		
Insumo	2378	ORSE	Vale transporte	Material	un	0,3764000	4,50	1,69		
Insumo	10599	ORSE	Protetor solar fps 30 com 120ml	Material	un	0,0072000	18,00	0,12		
Insumo	00012894/SIN API	ORSE	Capa para chuva em pvc com forro de poliester, com capuz (amarela ou azul)	Material	un	0,0008000	20,85	0,01		
					MO sem LS =>	31,76	LS =>	26,56	MO com LS =>	58,32
					Valor do BDI =>	138,96			Valor com BDI =>	664,73

Item	Código	Banco	Descrição	Tipo	Und	Quant.	Valor Unit	Total
Composição	1905	ORSE	Argamassa cimento e areia traço t-3 (1:3), com aditivo vedacit ou similar- 1 saco cimento 50kg / 3 padiolas areia dim. 0,35x0,45x0,23m / 2kg aditivo vedacit - Confeção mecânica e transporte	Argamassas	m³	1,0000000	672,97	672,97
Insumo	1113	ORSE	Impermeabilizante para concretos e argamassas Vedacit ou similar	Material	kg	20,0000000	7,36	147,20
Insumo	00001379/SIN API	ORSE	Cimento portland composto cp ii-32	Material	kg	452,2000000	0,76	343,67
Insumo	00006111/SIN API	ORSE	Servente de obras (horista)	Mão de Obra	h	4,0000000	14,58	58,32
Insumo	00000370/SIN API	ORSE	Areia media - posto jazida/fornecedor (retirado na jazida, sem transporte)	Material	m³	1,0800000	100,00	108,00
Composição	10549	ORSE	Encargos Complementares - Servente	Provisórios	h	4,0000000	3,88	15,52

**Detalhamento de Cálculo ORSE**

Item	Código	Banco	Descrição	Tipo	Und	Quant.	Valor Unit	Total		
Insumo	1113	ORSE	Impermeabilizante para concretos e argamassas Vedacit ou similar	Material	kg	20,0000000	7,36	147,20		
Insumo	00001379/SIN API	ORSE	Cimento portland composto cp ii-32	Material	kg	452,2000000	0,76	343,67		
Insumo	00006111/SIN API	ORSE	Servente de obras (horista)	Mão de Obra	h	4,0000000	14,58	58,32		
Insumo	00000370/SIN API	ORSE	Areia media - posto jazida/fornecedor (retirado na jazida, sem transporte)	Material	m³	1,0800000	100,00	108,00		
Insumo	00012892/SIN API	ORSE	Luva raspa de couro, cano curto (punho *7* cm)	Material	par	0,0092000	11,28	0,10		
Insumo	1651	ORSE	Óculos branco proteção	Material	pr	0,0032000	7,00	0,02		
Insumo	158	ORSE	Almoço (Participação do empregador)	Material	un	0,4072000	14,00	5,70		
Insumo	10517	ORSE	Exames admissionais/demissionais (checkup)	Serviços	cj	0,0016000	300,00	0,48		
Insumo	00002711/SIN API	ORSE	Carrinho de mao, em aco, com capacidade de *45 a 65* l / *100* kg, pneu com camara	Material	un	0,0008000	175,45	0,14		
Insumo	00012893/SIN API	ORSE	Bota de seguranca com biqueira de aco e colarinho acolchoado	Material	par	0,0032000	76,67	0,24		
Insumo	10492	ORSE	Cesta Básica	Material	un	0,0180000	205,00	3,69		
Insumo	10596	ORSE	Protetor auricular	Material	un	0,0180000	4,90	0,08		
Insumo	4728	ORSE	Talhadeira chata 10"	Material	un	0,0012000	18,58	0,02		
Insumo	10761	ORSE	Refeição - café da manhã ( café com leite e dois pães com manteiga)	Serviços	un	0,4072000	5,00	2,03		
Insumo	10362	ORSE	Seguro de vida e acidente em grupo	Serviços	un	0,0180000	12,54	0,22		
Insumo	941	ORSE	Fardamento com mangas curta	Material	un	0,0060000	196,71	1,18		
Insumo	10788	ORSE	Pá quadrada	Material	un	0,0008000	36,90	0,02		
Insumo	00012895/SIN API	ORSE	Capacete de seguranca aba frontal com suspensao de polietileno, sem jugular (classe b)	Material	un	0,0024000	14,00	0,03		
Insumo	4729	ORSE	Marreta 1 kg com cabo	Material	un	0,0004000	37,80	0,01		
Insumo	2378	ORSE	Vale transporte	Material	un	0,3764000	4,50	1,69		
Insumo	10599	ORSE	Protetor solar fps 30 com 120ml	Material	un	0,0072000	18,00	0,12		
Insumo	00012894/SIN API	ORSE	Capa para chuva em pvc com forro de poliester, com capuz (amarela ou azul)	Material	un	0,0008000	20,85	0,01		
					MO sem LS =>	31,76	LS =>	26,56	MO com LS =>	58,32
					Valor do BDI =>	177,86			Valor com BDI =>	850,83

Composição	1906	ORSE	Argamassa cimento e areia traço t-4 (1:5) - 1 saco cimento 50kg / 5 padiolas areia dim. 0,35x0,45x0,23m - Confeção mecânica e transporte	Argamassas	m³	1,0000000	410,10	410,10
<b>Item</b>	<b>Código</b>	<b>Banco</b>	<b>Descrição</b>	<b>Tipo</b>	<b>Und</b>	<b>Quant.</b>	<b>Valor Unit</b>	<b>Total</b>
Insumo	00000370/SIN API	ORSE	Areia media - posto jazida/fornecedor (retirado na jazida, sem transporte)	Material	m³	1,0800000	100,00	108,00
Insumo	00006111/SIN API	ORSE	Servente de obras (horista)	Mão de Obra	h	4,0000000	14,58	58,32
Composição	10549	ORSE	Encargos Complementares - Servente	Provisórios	h	4,0000000	3,88	15,52
Insumo	00001379/SIN API	ORSE	Cimento portland composto cp ii-32	Material	kg	300,0000000	0,76	228,00

**Detalhamento de Cálculo ORSE**

Item	Código	Banco	Descrição	Tipo	Und	Quant.	Valor Unit	Total		
Insumo	00000370/SIN API	ORSE	Areia media - posto jazida/fornecedor (retirado na jazida, sem transporte)	Material	m³	1,0800000	100,00	108,00		
Insumo	00006111/SIN API	ORSE	Servente de obras (horista)	Mão de Obra	h	4,0000000	14,58	58,32		
Insumo	00012892/SIN API	ORSE	Luva raspa de couro, cano curto (punho *7" cm)	Material	par	0,0092000	11,28	0,10		
Insumo	1651	ORSE	Óculos branco proteção	Material	pr	0,0032000	7,00	0,02		
Insumo	158	ORSE	Almoço (Participação do empregador)	Material	un	0,4072000	14,00	5,70		
Insumo	10517	ORSE	Exames admissionais/demissionais (checkup)	Serviços	cj	0,0016000	300,00	0,48		
Insumo	00002711/SIN API	ORSE	Carrinho de mao, em aco, com capacidade de *45 a 65" l / *100" kg, pneu com camara	Material	un	0,0008000	175,45	0,14		
Insumo	00012893/SIN API	ORSE	Bota de segurancas com biqueira de aco e colarinho acolchoado	Material	par	0,0032000	76,67	0,24		
Insumo	10492	ORSE	Cesta Básica	Material	un	0,0180000	205,00	3,69		
Insumo	10596	ORSE	Protetor auricular	Material	un	0,0180000	4,90	0,08		
Insumo	4728	ORSE	Talhadeira chata 10"	Material	un	0,0012000	18,58	0,02		
Insumo	10761	ORSE	Refeição - café da manhã ( café com leite e dois pães com manteiga)	Serviços	un	0,4072000	5,00	2,03		
Insumo	10362	ORSE	Seguro de vida e acidente em grupo	Serviços	un	0,0180000	12,54	0,22		
Insumo	941	ORSE	Fardamento com mangas curta	Material	un	0,0060000	196,71	1,18		
Insumo	10788	ORSE	Pá quadrada	Material	un	0,0008000	36,90	0,02		
Insumo	00012895/SIN API	ORSE	Capacete de segurancas aba frontal com suspensao de polietileno, sem jugular (classe b)	Material	un	0,0024000	14,00	0,03		
Insumo	4729	ORSE	Marreta 1 kg com cabo	Material	un	0,0004000	37,80	0,01		
Insumo	2378	ORSE	Vale transporte	Material	un	0,3764000	4,50	1,69		
Insumo	10599	ORSE	Protetor solar fps 30 com 120ml	Material	un	0,0072000	18,00	0,12		
Insumo	00012894/SIN API	ORSE	Capa para chuva em pvc com forro de poliester, com capuz (amarela ou azul)	Material	un	0,0008000	20,85	0,01		
Insumo	00001379/SIN API	ORSE	Cimento portland composto cp ii-32	Material	kg	300,0000000	0,76	228,00		
					MO sem LS =>	31,76	LS =>	26,56	MO com LS =>	58,32
					Valor do BDI =>	108,38			Valor com BDI =>	518,48

Composição	3308	ORSE	Argamassa em volume - cimento, cal e areia traço t-5 (1:2:8) - 1 saco cimento50 kg / 2 sacos cal 20 kg / 8 padiolas de areia dim 0.35 x 0.45 x 0.13 m - Confeção mecânica e transporte	Conversão InfoWOrcas	m³	1,0000000	577,66	577,66
<b>Item</b>	<b>Código</b>	<b>Banco</b>	<b>Descrição</b>	<b>Tipo</b>	<b>Und</b>	<b>Quant.</b>	<b>Valor Unit</b>	<b>Total</b>
Insumo	00001379/SIN API	ORSE	Cimento portland composto cp ii-32	Material	kg	182,0000000	0,76	138,32
Insumo	00001106/SIN API	ORSE	Cal hidratada ch-i para argamassas	Material	kg	182,0000000	1,33	242,06
Insumo	00006111/SIN API	ORSE	Servente de obras (horista)	Mão de Obra	h	4,0000000	14,58	58,32
Composição	10549	ORSE	Encargos Complementares - Servente	Provisórios	h	4,0000000	3,88	15,52
Insumo	00000367/SIN API	ORSE	Areia grossa - posto jazida/fornecedor (retirado na jazida, sem transporte)	Material	m³	1,2160000	101,30	123,18

**Detalhamento de Cálculo ORSE**

Item	Código	Banco	Descrição	Tipo	Und	Quant.	Valor Unit	Total	
Insumo	00001379/SIN API	ORSE	Cimento portland composto cp ii-32	Material	kg	182,0000000	0,76	138,32	
Insumo	00001106/SIN API	ORSE	Cal hidratada ch-i para argamassas	Material	kg	182,0000000	1,33	242,06	
Insumo	00006111/SIN API	ORSE	Servente de obras (horista)	Mão de Obra	h	4,0000000	14,58	58,32	
Insumo	00012892/SIN API	ORSE	Luva raspa de couro, cano curto (punho *7" cm)	Material	par	0,0092000	11,28	0,10	
Insumo	1651	ORSE	Óculos branco proteção	Material	pr	0,0032000	7,00	0,02	
Insumo	158	ORSE	Almoço (Participação do empregador)	Material	un	0,4072000	14,00	5,70	
Insumo	10517	ORSE	Exames admissionais/demissionais (checkup)	Serviços	cj	0,0016000	300,00	0,48	
Insumo	00002711/SIN API	ORSE	Carrinho de mao, em aco, com capacidade de *45 a 65" l / *100" kg, pneu com camara	Material	un	0,0008000	175,45	0,14	
Insumo	00012893/SIN API	ORSE	Bota de segurancas com biqueira de aco e colarinho acolchoado	Material	par	0,0032000	76,67	0,24	
Insumo	10492	ORSE	Cesta Básica	Material	un	0,0180000	205,00	3,69	
Insumo	10596	ORSE	Protetor auricular	Material	un	0,0180000	4,90	0,08	
Insumo	4728	ORSE	Talhadeira chata 10"	Material	un	0,0012000	18,58	0,02	
Insumo	10761	ORSE	Refeição - café da manhã ( café com leite e dois pães com manteiga)	Serviços	un	0,4072000	5,00	2,03	
Insumo	10362	ORSE	Seguro de vida e acidente em grupo	Serviços	un	0,0180000	12,54	0,22	
Insumo	941	ORSE	Fardamento com mangas curta	Material	un	0,0060000	196,71	1,18	
Insumo	10788	ORSE	Pá quadrada	Material	un	0,0008000	36,90	0,02	
Insumo	00012895/SIN API	ORSE	Capacete de segurancas aba frontal com suspensao de polietileno, sem jugular (classe b)	Material	un	0,0024000	14,00	0,03	
Insumo	4729	ORSE	Marreta 1 kg com cabo	Material	un	0,0004000	37,80	0,01	
Insumo	2378	ORSE	Vale transporte	Material	un	0,3764000	4,50	1,69	
Insumo	10599	ORSE	Protetor solar fps 30 com 120ml	Material	un	0,0072000	18,00	0,12	
Insumo	00012894/SIN API	ORSE	Capa para chuva em pvc com forro de poliester, com capuz (amarela ou azul)	Material	un	0,0008000	20,85	0,01	
Insumo	00000367/SIN API	ORSE	Areia grossa - posto jazida/fornecedor (retirado na jazida, sem transporte)	Material	m³	1,2160000	101,30	123,18	
MO sem LS =>					31,76	LS =>	26,56	MO com LS =>	58,32
Valor do BDI =>					152,67			Valor com BDI =>	730,33

	Código	Banco	Descrição	Tipo	Und	Quant.	Valor Unit	Total
Composição	3406	ORSE	Argamassa industrializada AC-I, Votomassa ou similar	Argamassas	kg	1,0000000	0,92	0,92
Item	Código	Banco	Descrição	Tipo	Und	Quant.	Valor Unit	Total
Composição	10549	ORSE	Encargos Complementares - Servente	Provisórios	h	0,0070000	3,88	0,02
Insumo	00000371/SIN API	ORSE	Argamassa industrializada multiuso, para revestimento interno e externo e assentamento de blocos diversos	Material	kg	0,8400000	0,98	0,82
Insumo	00006111/SIN API	ORSE	Servente de obras (horista)	Mão de Obra	h	0,0070000	14,58	0,10

**Detalhamento de Cálculo ORSE**

Item	Código	Banco	Descrição	Tipo	Und	Quant.	Valor Unit	Total		
Insumo	00012892/SIN API	ORSE	Luva raspa de couro, cano curto (punho *7" cm)	Material	par	0,0000161	11,28	0,00		
Insumo	1651	ORSE	Óculos branco proteção	Material	pr	0,0000056	7,00	0,00		
Insumo	158	ORSE	Almoço (Participação do empregador)	Material	un	0,0007126	14,00	0,00		
Insumo	10517	ORSE	Exames admissionais/demissionais (checkup)	Serviços	cj	0,0000028	300,00	0,00		
Insumo	00002711/SIN API	ORSE	Carrinho de mao, em aço, com capacidade de *45 a 65" l / *100" kg, pneu com camara	Material	un	0,0000014	175,45	0,00		
Insumo	00012893/SIN API	ORSE	Bota de segurancã com biqueira de aço e colarinho acolchoado	Material	par	0,0000056	76,67	0,00		
Insumo	10492	ORSE	Cesta Básica	Material	un	0,0000315	205,00	0,00		
Insumo	10596	ORSE	Protetor auricular	Material	un	0,0000315	4,90	0,00		
Insumo	4728	ORSE	Talhadeira chata 10"	Material	un	0,0000021	18,58	0,00		
Insumo	10761	ORSE	Refeição - café da manhã ( café com leite e dois pães com manteiga)	Serviços	un	0,0007126	5,00	0,00		
Insumo	10362	ORSE	Seguro de vida e acidente em grupo	Serviços	un	0,0000315	12,54	0,00		
Insumo	941	ORSE	Fardamento com mangas curta	Material	un	0,0000105	196,71	0,00		
Insumo	10788	ORSE	Pá quadrada	Material	un	0,0000014	36,90	0,00		
Insumo	00012895/SIN API	ORSE	Capacete de segurancã aba frontal com suspensã de polietileno, sem jugular (classe b)	Material	un	0,0000042	14,00	0,00		
Insumo	4729	ORSE	Marreta 1 kg com cabo	Material	un	0,0000007	37,80	0,00		
Insumo	2378	ORSE	Vale transporte	Material	un	0,0006587	4,50	0,00		
Insumo	10599	ORSE	Protetor solar fps 30 com 120ml	Material	un	0,0000126	18,00	0,00		
Insumo	00012894/SIN API	ORSE	Capa para chuva em pvc com forro de poliester, com capuz (amarela ou azul)	Material	un	0,0000014	20,85	0,00		
Insumo	00000371/SIN API	ORSE	Argamassa industrializada multiuso, para revestimento interno e externo e assentamento de blocos diversos	Material	kg	0,8400000	0,98	0,82		
Insumo	00006111/SIN API	ORSE	Servente de obras (horista)	Mão de Obra	h	0,0070000	14,58	0,10		
					MO sem LS =>	0,05	LS =>	0,05	MO com LS =>	0,10
					Valor do BDI =>	0,24			Valor com BDI =>	1,16

	Código	Banco	Descrição	Tipo	Und	Quant.	Valor Unit	Total
Composição	77	ORSE	Aterro de caixão de edificação, com fornec. de areia, adensada com água	Aterros / Reaterros / Compactações	m³	1,0000000	175,54	175,54
Item	Código	Banco	Descrição	Tipo	Und	Quant.	Valor Unit	Total
Insumo	00000366/SIN API	ORSE	Areia fina - posto jazida/fornecedor (retirado na jazida, sem transporte)	Material	m³	1,2000000	100,00	120,00
Composição	10549	ORSE	Encargos Complementares - Servente	Provisórios	h	3,0000000	3,88	11,64
Insumo	00006111/SIN API	ORSE	Servente de obras (horista)	Mão de Obra	h	3,0000000	14,58	43,74

**Detalhamento de Cálculo ORSE**

Item	Código	Banco	Descrição	Tipo	Und	Quant.	Valor Unit	Total		
Insumo	00000366/SIN API	ORSE	Areia fina - posto jazida/fornecedor (retirado na jazida, sem transporte)	Material	m³	1,2000000	100,00	120,00		
Insumo	00012892/SIN API	ORSE	Luva raspa de couro, cano curto (punho *7" cm)	Material	par	0,0069000	11,28	0,07		
Insumo	1651	ORSE	Óculos branco proteção	Material	pr	0,0024000	7,00	0,01		
Insumo	158	ORSE	Almoço (Participação do empregador)	Material	un	0,3054000	14,00	4,27		
Insumo	10517	ORSE	Exames admissionais/demissionais (checkup)	Serviços	cj	0,0012000	300,00	0,36		
Insumo	00002711/SIN API	ORSE	Carrinho de mao, em aço, com capacidade de "45 a 65" l / "100" kg, pneu com camara	Material	un	0,0006000	175,45	0,10		
Insumo	00012893/SIN API	ORSE	Bota de segurancã com biqueira de aço e colarinho acolchoado	Material	par	0,0024000	76,67	0,18		
Insumo	10492	ORSE	Cesta Básica	Material	un	0,0135000	205,00	2,76		
Insumo	10596	ORSE	Protetor auricular	Material	un	0,0135000	4,90	0,06		
Insumo	4728	ORSE	Talhadeira chata 10"	Material	un	0,0009000	18,58	0,01		
Insumo	10761	ORSE	Refeição - café da manhã ( café com leite e dois pães com manteiga)	Serviços	un	0,3054000	5,00	1,52		
Insumo	10362	ORSE	Seguro de vida e acidente em grupo	Serviços	un	0,0135000	12,54	0,16		
Insumo	941	ORSE	Fardamento com mangas curta	Material	un	0,0045000	196,71	0,88		
Insumo	10788	ORSE	Pá quadrada	Material	un	0,0006000	36,90	0,02		
Insumo	00012895/SIN API	ORSE	Capacete de segurancã aba frontal com suspensao de polietileno, sem jugular (classe b)	Material	un	0,0018000	14,00	0,02		
Insumo	4729	ORSE	Marreta 1 kg com cabo	Material	un	0,0003000	37,80	0,01		
Insumo	2378	ORSE	Vale transporte	Material	un	0,2823000	4,50	1,27		
Insumo	10599	ORSE	Protetor solar fps 30 com 120ml	Material	un	0,0054000	18,00	0,09		
Insumo	00012894/SIN API	ORSE	Capa para chuva em pvc com forro de poliester, com capuz (amarela ou azul)	Material	un	0,0006000	20,85	0,01		
Insumo	00006111/SIN API	ORSE	Servente de obras (horista)	Mão de Obra	h	3,0000000	14,58	43,74		
					MO sem LS =>	23,82	LS =>	19,92	MO com LS =>	43,74
					Valor do BDI =>	46,39			Valor com BDI =>	221,93

	Código	Banco	Descrição	Tipo	Und	Quant.	Valor Unit	Total
Composição	140	ORSE	Aço CA - 50 Ø 6,3 a 12,5mm, inclusive corte, dobragem, montagem e colocacão de ferragens nas formas, para superestruturas e fundações - R1	Armaduras Convencionais	kg	1,0000000	13,13	13,13
Item	Código	Banco	Descrição	Tipo	Und	Quant.	Valor Unit	Total
Insumo	00043132/SIN API	ORSE	Arame recozido 16 bwg, d = 1,65 mm (0,016 kg/m) ou 18 bwg, d = 1,25 mm (0,01 kg/m)	Material	kg	0,0200000	27,90	0,55
Insumo	00039017/SIN API	ORSE	Espacador / distanciador circular com entrada lateral, em plastico, para vergalhao *4,2 a 12,5" mm, cobrimento 20 mm	Material	un	0,4000000	0,22	0,08

Insumo	00039315/SIN API	ORSE	Espacador / distanciador tipo garra dupla, em plastico, cobrimento *20" mm, para ferragens de lajes e fundo de vigas	Material	un	0,4000000	0,36	0,14
Insumo	0000378/SIN API	ORSE	Armador (horista)	Mão de Obra	h	0,0800000	19,02	1,52
Composição	10549	ORSE	Encargos Complementares - Servente	Provisórios	h	0,0800000	3,88	0,31
Insumo	00006111/SIN API	ORSE	Servente de obras (horista)	Mão de Obra	h	0,0800000	14,58	1,16
Composição	10555	ORSE	Encargos Complementares - Armador	Provisórios	h	0,0800000	3,72	0,29
Insumo	81	ORSE	Aço ca-50 6,3 a 12,5 mm	Material	kg	1,0000000	9,14	9,14

**Detalhamento de Cálculo ORSE**

Item	Código	Banco	Descrição	Tipo	Und	Quant.	Valor Unit	Total		
Insumo	00043132/SIN API	ORSE	Arame recozido 16 bwg, d = 1,65 mm (0,016 kg/m) ou 18 bwg, d = 1,25 mm (0,01 kg/m)	Material	kg	0,0200000	27,90	0,55		
Insumo	00039017/SIN API	ORSE	Espacador / distanciador circular com entrada lateral, em plastico, para vergalhao *4,2 a 12,5" mm, cobrimento 20 mm	Material	un	0,4000000	0,22	0,08		
Insumo	00039315/SIN API	ORSE	Espacador / distanciador tipo garra dupla, em plastico, cobrimento *20" mm, para ferragens de lajes e fundo de vigas	Material	un	0,4000000	0,36	0,14		
Insumo	00000378/SIN API	ORSE	Armador (horista)	Mão de Obra	h	0,0800000	19,02	1,52		
Insumo	00012892/SIN API	ORSE	Luva raspa de couro, cano curto (punho *7" cm)	Material	par	0,0003680	11,28	0,00		
Insumo	1651	ORSE	Óculos branco proteção	Material	pr	0,0001280	7,00	0,00		
Insumo	158	ORSE	Almoço (Participação do empregador)	Material	un	0,0162880	14,00	0,22		
Insumo	10517	ORSE	Exames admissionais/demissionais (checkup)	Serviços	cj	0,0000640	300,00	0,01		
Insumo	00002711/SIN API	ORSE	Carrinho de mao, em aco, com capacidade de *45 a 65" l / *100" kg, pneu com camara	Material	un	0,0000160	175,45	0,00		
Insumo	00012893/SIN API	ORSE	Bota de seguranca com biqueira de aco e colarinho acolchoado	Material	par	0,0001280	76,67	0,00		
Insumo	10492	ORSE	Cesta Básica	Material	un	0,0007200	205,00	0,14		
Insumo	10596	ORSE	Protetor auricular	Material	un	0,0007200	4,90	0,00		
Insumo	4728	ORSE	Talhadeira chata 10"	Material	un	0,0000240	18,58	0,00		
Insumo	10761	ORSE	Refeição - café da manhã ( café com leite e dois pães com manteiga)	Serviços	un	0,0162880	5,00	0,08		
Insumo	10362	ORSE	Seguro de vida e acidente em grupo	Serviços	un	0,0007200	12,54	0,00		
Insumo	941	ORSE	Fardamento com mangas curta	Material	un	0,0002400	196,71	0,04		
Insumo	10788	ORSE	Pá quadrada	Material	un	0,0000160	36,90	0,00		
Insumo	00012895/SIN API	ORSE	Capacete de seguranca aba frontal com suspensao de polietileno, sem jugular (classe b)	Material	un	0,0000960	14,00	0,00		
Insumo	4729	ORSE	Marreta 1 kg com cabo	Material	un	0,0000080	37,80	0,00		
Insumo	2378	ORSE	Vale transporte	Material	un	0,0127600	4,50	0,05		
Insumo	10599	ORSE	Protetor solar fps 30 com 120ml	Material	un	0,0002880	18,00	0,00		
Insumo	00012894/SIN API	ORSE	Capa para chuva em pvc com forro de poliester, com capuz (amarela ou azul)	Material	un	0,0000320	20,85	0,00		
Insumo	00006111/SIN API	ORSE	Servente de obras (horista)	Mão de Obra	h	0,0800000	14,58	1,16		
Insumo	10586	ORSE	Torquesa	Material	un	0,0000160	39,00	0,00		
Insumo	10585	ORSE	Arco de serra	Material	un	0,0000160	19,90	0,00		
Insumo	81	ORSE	Aço ca-50 6,3 a 12,5 mm	Material	kg	1,0000000	9,14	9,14		
					MO sem LS => Valor do BDI =>	1,45 3,47	LS =>	1,23	MO com LS => Valor com BDI =>	2,68 16,60

Composição	141	ORSE	Aço CA - 60 Ø 4,2 a 9,5mm, inclusive corte, dobragem, montagem e colocacao de ferragens nas formas, para superestruturas e fundações - R1	Armaduras Convencionais	kg	1,0000000	12,25	12,25
Item	Código	Banco	Descrição	Tipo	Und	Quant.	Valor Unit	Total
Composição	10549	ORSE	Encargos Complementares - Servente	Provisórios	h	0,0700000	3,88	0,27
Insumo	82	ORSE	Aço ca-60 4,2 a 9,5 mm	Material	kg	1,0000000	8,65	8,65
Insumo	00039017/SIN API	ORSE	Espacador / distanciador circular com entrada lateral, em plastico, para vergalhao *4,2 a 12,5" mm, cobrimento 20 mm	Material	un	0,4000000	0,22	0,08
Insumo	00006111/SIN API	ORSE	Servente de obras (horista)	Mão de Obra	h	0,0700000	14,58	1,02
Composição	10555	ORSE	Encargos Complementares - Armador	Provisórios	h	0,0700000	3,72	0,26
Insumo	00039315/SIN API	ORSE	Espacador / distanciador tipo garra dupla, em plastico, cobrimento *20" mm, para ferragens de lajes e fundo de vigas	Material	un	0,4000000	0,36	0,14
Insumo	00043132/SIN API	ORSE	Arame recozido 16 bwg, d = 1,65 mm (0,016 kg/m) ou 18 bwg, d = 1,25 mm (0,01 kg/m)	Material	kg	0,0200000	27,90	0,55
Insumo	0000378/SIN API	ORSE	Armador (horista)	Mão de Obra	h	0,0700000	19,02	1,33

**Detalhamento de Cálculo ORSE**

Item	Código	Banco	Descrição	Tipo	Und	Quant.	Valor Unit	Total
Insumo	00012892/SIN API	ORSE	Luva raspa de couro, cano curto (punho *7" cm)	Material	par	0,0003220	11,28	0,00
Insumo	1651	ORSE	Óculos branco proteção	Material	pr	0,0001120	7,00	0,00
Insumo	158	ORSE	Almoço (Participação do empregador)	Material	un	0,0142520	14,00	0,19
Insumo	10517	ORSE	Exames admissionais/demissionais (checkup)	Serviços	cj	0,0000560	300,00	0,01
Insumo	00002711/SIN API	ORSE	Carrinho de mao, em aco, com capacidade de *45 a 65" l / *100" kg, pneu com camara	Material	un	0,0000140	175,45	0,00
Insumo	00012893/SIN API	ORSE	Bota de seguranca com biqueira de aco e colarinho acolchoado	Material	par	0,0001120	76,67	0,00
Insumo	10492	ORSE	Cesta Básica	Material	un	0,0006300	205,00	0,12
Insumo	10596	ORSE	Protetor auricular	Material	un	0,0006300	4,90	0,00
Insumo	4728	ORSE	Talhadeira chata 10"	Material	un	0,0000210	18,58	0,00
Insumo	10761	ORSE	Refeição - café da manhã ( café com leite e dois pães com manteiga)	Serviços	un	0,0142520	5,00	0,07
Insumo	10362	ORSE	Seguro de vida e acidente em grupo	Serviços	un	0,0006300	12,54	0,00
Insumo	941	ORSE	Fardamento com mangas curta	Material	un	0,0002100	196,71	0,04
Insumo	10788	ORSE	Pá quadrada	Material	un	0,0000140	36,90	0,00



Insumo	00012895/SIN API	ORSE	Capacete de segurança aba frontal com suspensão de polietileno, sem jugular (classe b)	Material	un	0,0000840	14,00	0,00
Insumo	4729	ORSE	Marreta 1 kg com cabo	Material	un	0,0000070	37,80	0,00
Insumo	2378	ORSE	Vale transporte	Material	un	0,0111650	4,50	0,05
Insumo	10599	ORSE	Protetor solar fps 30 com 120ml	Material	un	0,0002520	18,00	0,00
Insumo	00012894/SIN API	ORSE	Capa para chuva em pvc com forro de poliester, com capuz (amarela ou azul)	Material	un	0,0000280	20,85	0,00
Insumo	82	ORSE	Aço ca-60 4,2 a 9,5 mm	Material	kg	1,0000000	8,65	8,65
Insumo	00039017/SIN API	ORSE	Espacador / distanciador circular com entrada lateral, em plastico, para vergalhao "4,2 a 12,5" mm, cobrimento 20 mm	Material	un	0,4000000	0,22	0,08
Insumo	00006111/SIN API	ORSE	Servente de obras (horista)	Mão de Obra	h	0,0700000	14,58	1,02
Insumo	10586	ORSE	Torquesa	Material	un	0,0000140	39,00	0,00
Insumo	10585	ORSE	Arco de serra	Material	un	0,0000140	19,90	0,00
Insumo	00039315/SIN API	ORSE	Espacador / distanciador tipo garra dupla, em plastico, cobrimento "20" mm, para ferragens de lajes e fundo de vigas	Material	un	0,4000000	0,36	0,14
Insumo	00043132/SIN API	ORSE	Arame recozido 16 bwg, d = 1,65 mm (0,016 kg/m) ou 18 bwg, d = 1,25 mm (0,01 kg/m)	Material	kg	0,0200000	27,90	0,55
Insumo	00000378/SIN API	ORSE	Armador (horista)	Mão de Obra	h	0,0700000	19,02	1,33

	Código	Banco	Descrição	Tipo	Und	Quant.	Valor Unit	Total
Composição	88831	SINAPI	BETONEIRA CAPACIDADE NOMINAL DE 400 L, CAPACIDADE DE MISTURA 280 L, MOTOR ELÉTRICO TRIFÁSICO POTÊNCIA DE 2 CV, SEM CARREGADOR - CHI DIURNO. AF_05/2023	CHOR - CUSTOS HORÁRIOS DE MÁQUINAS E EQUIPAMENTOS	CHI	1,0000000	0,50	0,50
Composição Auxiliar	88826	SINAPI	BETONEIRA CAPACIDADE NOMINAL DE 400 L, CAPACIDADE DE MISTURA 280 L, MOTOR ELÉTRICO TRIFÁSICO POTÊNCIA DE 2 CV, SEM CARREGADOR - DEPRECIAÇÃO. AF_05/2023	CHOR - CUSTOS HORÁRIOS DE MÁQUINAS E EQUIPAMENTOS	H	1,0000000	0,41	0,41
Composição Auxiliar	88827	SINAPI	BETONEIRA CAPACIDADE NOMINAL DE 400 L, CAPACIDADE DE MISTURA 280 L, MOTOR ELÉTRICO TRIFÁSICO POTÊNCIA DE 2 CV, SEM CARREGADOR - JUROS. AF_05/2023	CHOR - CUSTOS HORÁRIOS DE MÁQUINAS E EQUIPAMENTOS	H	1,0000000	0,09	0,09

	Código	Banco	Descrição	Tipo	Und	Quant.	Valor Unit	Total
Composição	88830	SINAPI	BETONEIRA CAPACIDADE NOMINAL DE 400 L, CAPACIDADE DE MISTURA 280 L, MOTOR ELÉTRICO TRIFÁSICO POTÊNCIA DE 2 CV, SEM CARREGADOR - CHP DIURNO. AF_05/2023	CHOR - CUSTOS HORÁRIOS DE MÁQUINAS E EQUIPAMENTOS	CHP	1,0000000	2,32	2,32
Composição Auxiliar	88826	SINAPI	BETONEIRA CAPACIDADE NOMINAL DE 400 L, CAPACIDADE DE MISTURA 280 L, MOTOR ELÉTRICO TRIFÁSICO POTÊNCIA DE 2 CV, SEM CARREGADOR - DEPRECIAÇÃO. AF_05/2023	CHOR - CUSTOS HORÁRIOS DE MÁQUINAS E EQUIPAMENTOS	H	1,0000000	0,41	0,41
Composição Auxiliar	88829	SINAPI	BETONEIRA CAPACIDADE NOMINAL DE 400 L, CAPACIDADE DE MISTURA 280 L, MOTOR ELÉTRICO TRIFÁSICO POTÊNCIA DE 2 CV, SEM CARREGADOR - MATERIAIS NA OPERAÇÃO. AF_05/2023	CHOR - CUSTOS HORÁRIOS DE MÁQUINAS E EQUIPAMENTOS	H	1,0000000	1,37	1,37
Composição Auxiliar	88827	SINAPI	BETONEIRA CAPACIDADE NOMINAL DE 400 L, CAPACIDADE DE MISTURA 280 L, MOTOR ELÉTRICO TRIFÁSICO POTÊNCIA DE 2 CV, SEM CARREGADOR - JUROS. AF_05/2023	CHOR - CUSTOS HORÁRIOS DE MÁQUINAS E EQUIPAMENTOS	H	1,0000000	0,09	0,09
Composição Auxiliar	88828	SINAPI	BETONEIRA CAPACIDADE NOMINAL DE 400 L, CAPACIDADE DE MISTURA 280 L, MOTOR ELÉTRICO TRIFÁSICO POTÊNCIA DE 2 CV, SEM CARREGADOR - MANUTENÇÃO. AF_05/2023	CHOR - CUSTOS HORÁRIOS DE MÁQUINAS E EQUIPAMENTOS	H	1,0000000	0,45	0,45

	Código	Banco	Descrição	Tipo	Und	Quant.	Valor Unit	Total	
Composição	88826	SINAPI	BETONEIRA CAPACIDADE NOMINAL DE 400 L, CAPACIDADE DE MISTURA 280 L, MOTOR ELÉTRICO TRIFÁSICO POTÊNCIA DE 2 CV, SEM CARREGADOR - DEPRECIAÇÃO. AF_05/2023	CHOR - CUSTOS HORÁRIOS DE MÁQUINAS E EQUIPAMENTOS	H	1,0000000	0,41	0,41	
Insumo	00010535	SINAPI	BETONEIRA CAPACIDADE NOMINAL 400 L, CAPACIDADE DE MISTURA 280 L, MOTOR ELETRICO TRIFASICO 220/380 V POTENCIA 2 CV, SEM CARREGADOR	Equipamento	UN	0,0000640	6.439,62	0,41	
				MO sem LS =>	0,00	LS =>	0,00	MO com LS =>	0,00
				Valor do BDI =>	0,10			Valor com BDI =>	0,51

	Código	Banco	Descrição	Tipo	Und	Quant.	Valor Unit	Total
Composição	88827	SINAPI	BETONEIRA CAPACIDADE NOMINAL DE 400 L, CAPACIDADE DE MISTURA 280 L, MOTOR ELÉTRICO TRIFÁSICO POTÊNCIA DE 2 CV, SEM CARREGADOR - JUROS. AF_05/2023	CHOR - CUSTOS HORÁRIOS DE MÁQUINAS E EQUIPAMENTOS	H	1,0000000	0,09	0,09
Insumo	00010535	SINAPI	BETONEIRA CAPACIDADE NOMINAL 400 L, CAPACIDADE DE MISTURA 280 L, MOTOR ELÉTRICO TRIFÁSICO 220/380 V POTENCIA 2 CV, SEM CARREGADOR	Equipamento	UN	0,0000148	6.439,62	0,09

	Código	Banco	Descrição	Tipo	Und	Quant.	Valor Unit	Total
Composição	88828	SINAPI	BETONEIRA CAPACIDADE NOMINAL DE 400 L, CAPACIDADE DE MISTURA 280 L, MOTOR ELÉTRICO TRIFÁSICO POTÊNCIA DE 2 CV, SEM CARREGADOR - MANUTENÇÃO. AF_05/2023	CHOR - CUSTOS HORÁRIOS DE MÁQUINAS E EQUIPAMENTOS	H	1,0000000	0,45	0,45
Insumo	00010535	SINAPI	BETONEIRA CAPACIDADE NOMINAL 400 L, CAPACIDADE DE MISTURA 280 L, MOTOR ELÉTRICO TRIFÁSICO 220/380 V POTENCIA 2 CV, SEM CARREGADOR	Equipamento	UN	0,0000700	6.439,62	0,45

	Código	Banco	Descrição	Tipo	Und	Quant.	Valor Unit	Total
Composição	88829	SINAPI	BETONEIRA CAPACIDADE NOMINAL DE 400 L, CAPACIDADE DE MISTURA 280 L, MOTOR ELÉTRICO TRIFÁSICO POTÊNCIA DE 2 CV, SEM CARREGADOR - MATERIAIS NA OPERAÇÃO. AF_05/2023	CHOR - CUSTOS HORÁRIOS DE MÁQUINAS E EQUIPAMENTOS	H	1,0000000	1,37	1,37
Insumo	00002705	SINAPI	ENERGIA ELETRICA ATE 2000 KWH INDUSTRIAL, SEM DEMANDA	Material	KW/H	1,2500000	1,10	1,37

	Código	Banco	Descrição	valor do BDI =>	0,36		valor com BDI =>	1,73	
				Tipo		Und	Quant.	Valor Unit	Total
Composição	89226	SINAPI	BETONEIRA CAPACIDADE NOMINAL DE 600 L, CAPACIDADE DE MISTURA 360 L, MOTOR ELÉTRICO TRIFÁSICO POTÊNCIA DE 4 CV, SEM CARREGADOR - CHI DIURNO. AF_05/2023	CHOR - CUSTOS HORÁRIOS DE MÁQUINAS E EQUIPAMENTOS		CHI	1,0000000	2,05	2,05
Composição Auxiliar	89222	SINAPI	BETONEIRA CAPACIDADE NOMINAL DE 600 L, CAPACIDADE DE MISTURA 360 L, MOTOR ELÉTRICO TRIFÁSICO POTÊNCIA DE 4 CV, SEM CARREGADOR - JUROS. AF_05/2023	CHOR - CUSTOS HORÁRIOS DE MÁQUINAS E EQUIPAMENTOS		H	1,0000000	0,38	0,38
Composição Auxiliar	89221	SINAPI	BETONEIRA CAPACIDADE NOMINAL DE 600 L, CAPACIDADE DE MISTURA 360 L, MOTOR ELÉTRICO TRIFÁSICO POTÊNCIA DE 4 CV, SEM CARREGADOR - DEPRECIAÇÃO. AF_05/2023	CHOR - CUSTOS HORÁRIOS DE MÁQUINAS E EQUIPAMENTOS		H	1,0000000	1,67	1,67
				MO sem LS =>	0,00	LS =>	0,00	MO com LS =>	0,00
				Valor do BDI =>	0,54			Valor com BDI =>	2,59

	Código	Banco	Descrição	Tipo	Und	Quant.	Valor Unit	Total
Composição	89225	SINAPI	BETONEIRA CAPACIDADE NOMINAL DE 600 L, CAPACIDADE DE MISTURA 360 L, MOTOR ELÉTRICO TRIFÁSICO POTÊNCIA DE 4 CV, SEM CARREGADOR - CHP DIURNO. AF_05/2023	CHOR - CUSTOS HORÁRIOS DE MÁQUINAS E EQUIPAMENTOS	CHP	1,0000000	6,63	6,63
Composição Auxiliar	89224	SINAPI	BETONEIRA CAPACIDADE NOMINAL DE 600 L, CAPACIDADE DE MISTURA 360 L, MOTOR ELÉTRICO TRIFÁSICO POTÊNCIA DE 4 CV, SEM CARREGADOR - MATERIAIS NA OPERAÇÃO. AF_05/2023	CHOR - CUSTOS HORÁRIOS DE MÁQUINAS E EQUIPAMENTOS	H	1,0000000	2,75	2,75
Composição Auxiliar	89221	SINAPI	BETONEIRA CAPACIDADE NOMINAL DE 600 L, CAPACIDADE DE MISTURA 360 L, MOTOR ELÉTRICO TRIFÁSICO POTÊNCIA DE 4 CV, SEM CARREGADOR - DEPRECIÇÃO. AF_05/2023	CHOR - CUSTOS HORÁRIOS DE MÁQUINAS E EQUIPAMENTOS	H	1,0000000	1,67	1,67
Composição Auxiliar	89223	SINAPI	BETONEIRA CAPACIDADE NOMINAL DE 600 L, CAPACIDADE DE MISTURA 360 L, MOTOR ELÉTRICO TRIFÁSICO POTÊNCIA DE 4 CV, SEM CARREGADOR - MANUTENÇÃO. AF_05/2023	CHOR - CUSTOS HORÁRIOS DE MÁQUINAS E EQUIPAMENTOS	H	1,0000000	1,83	1,83
Composição Auxiliar	89222	SINAPI	BETONEIRA CAPACIDADE NOMINAL DE 600 L, CAPACIDADE DE MISTURA 360 L, MOTOR ELÉTRICO TRIFÁSICO POTÊNCIA DE 4 CV, SEM CARREGADOR - JUROS. AF_05/2023	CHOR - CUSTOS HORÁRIOS DE MÁQUINAS E EQUIPAMENTOS	H	1,0000000	0,38	0,38
					MO sem LS =>	0,00	MO com LS =>	0,00
					Valor do BDI =>	1,75	Valor com BDI =>	8,38
	Código	Banco	Descrição	Tipo	Und	Quant.	Valor Unit	Total
Composição	89221	SINAPI	BETONEIRA CAPACIDADE NOMINAL DE 600 L, CAPACIDADE DE MISTURA 360 L, MOTOR ELÉTRICO TRIFÁSICO POTÊNCIA DE 4 CV, SEM CARREGADOR - DEPRECIÇÃO. AF_05/2023	CHOR - CUSTOS HORÁRIOS DE MÁQUINAS E EQUIPAMENTOS	H	1,0000000	1,67	1,67
Insumo	00036397	SINAPI	BETONEIRA, CAPACIDADE NOMINAL 600 L, CAPACIDADE DE MISTURA 360L, MOTOR ELETTRICO TRIFASICO 220/380V, POTENCIA 4CV, EXCLUSO CARREGADOR	Equipamento	UN	0,0000640	26.195,06	1,67
					MO sem LS =>	0,00	MO com LS =>	0,00
					Valor do BDI =>	0,44	Valor com BDI =>	2,11
	Código	Banco	Descrição	Tipo	Und	Quant.	Valor Unit	Total
Composição	89222	SINAPI	BETONEIRA CAPACIDADE NOMINAL DE 600 L, CAPACIDADE DE MISTURA 360 L, MOTOR ELÉTRICO TRIFÁSICO POTÊNCIA DE 4 CV, SEM CARREGADOR - JUROS. AF_05/2023	CHOR - CUSTOS HORÁRIOS DE MÁQUINAS E EQUIPAMENTOS	H	1,0000000	0,38	0,38
Insumo	00036397	SINAPI	BETONEIRA, CAPACIDADE NOMINAL 600 L, CAPACIDADE DE MISTURA 360L, MOTOR ELETTRICO TRIFASICO 220/380V, POTENCIA 4CV, EXCLUSO CARREGADOR	Equipamento	UN	0,0000148	26.195,06	0,38
					MO sem LS =>	0,00	MO com LS =>	0,00
					Valor do BDI =>	0,10	Valor com BDI =>	0,48
	Código	Banco	Descrição	Tipo	Und	Quant.	Valor Unit	Total
Composição	89223	SINAPI	BETONEIRA CAPACIDADE NOMINAL DE 600 L, CAPACIDADE DE MISTURA 360 L, MOTOR ELÉTRICO TRIFÁSICO POTÊNCIA DE 4 CV, SEM CARREGADOR - MANUTENÇÃO. AF_05/2023	CHOR - CUSTOS HORÁRIOS DE MÁQUINAS E EQUIPAMENTOS	H	1,0000000	1,83	1,83
Insumo	00036397	SINAPI	BETONEIRA, CAPACIDADE NOMINAL 600 L, CAPACIDADE DE MISTURA 360L, MOTOR ELETTRICO TRIFASICO 220/380V, POTENCIA 4CV, EXCLUSO CARREGADOR	Equipamento	UN	0,0000700	26.195,06	1,83
					MO sem LS =>	0,00	MO com LS =>	0,00
					Valor do BDI =>	0,48	Valor com BDI =>	2,31
	Código	Banco	Descrição	Tipo	Und	Quant.	Valor Unit	Total
Composição	89224	SINAPI	BETONEIRA CAPACIDADE NOMINAL DE 600 L, CAPACIDADE DE MISTURA 360 L, MOTOR ELÉTRICO TRIFÁSICO POTÊNCIA DE 4 CV, SEM CARREGADOR - MATERIAIS NA OPERAÇÃO. AF_05/2023	CHOR - CUSTOS HORÁRIOS DE MÁQUINAS E EQUIPAMENTOS	H	1,0000000	2,75	2,75
Insumo	00002705	SINAPI	ENERGIA ELETTRICA ATE 2000 KWH INDUSTRIAL, SEM DEMANDA	Material	KW/H	2,5000000	1,10	2,75
					MO sem LS =>	0,00	MO com LS =>	0,00
					Valor do BDI =>	0,72	Valor com BDI =>	3,47
	Código	Banco	Descrição	Tipo	Und	Quant.	Valor Unit	Total
Composição	88260	SINAPI	CALCETEIRO COM ENCARGOS COMPLEMENTARES	SEDI - SERVIÇOS DIVERSOS	H	1,0000000	24,99	24,99
Composição Auxiliar	95328	SINAPI	CURSO DE CAPACITAÇÃO PARA CALCETEIRO (ENCARGOS COMPLEMENTARES) - HORISTA	SEDI - SERVIÇOS DIVERSOS	H	1,0000000	0,20	0,20
Insumo	00043489	SINAPI	EPI - FAMILIA PEDREIRO - HORISTA (ENCARGOS COMPLEMENTARES - COLETADO CAIXA)	Equipamento	H	1,0000000	1,31	1,31
Insumo	00004759	SINAPI	CALCETEIRO / RASTELEIRO (HORISTA)	Mão de Obra	H	1,0000000	18,16	18,16
Insumo	00037373	SINAPI	SEGURO - HORISTA (COLETADO CAIXA - ENCARGOS COMPLEMENTARES)	Taxas	H	1,0000000	0,08	0,08
Insumo	00043465	SINAPI	FERRAMENTAS - FAMILIA PEDREIRO - HORISTA (ENCARGOS COMPLEMENTARES - COLETADO CAIXA)	Equipamento	H	1,0000000	0,78	0,78
Insumo	00037370	SINAPI	ALIMENTACAO - HORISTA (COLETADO CAIXA - ENCARGOS COMPLEMENTARES)	Material	H	1,0000000	2,46	2,46
Insumo	00037372	SINAPI	EXAMES - HORISTA (COLETADO CAIXA - ENCARGOS COMPLEMENTARES)	Material	H	1,0000000	1,43	1,43
Insumo	00037371	SINAPI	TRANSPORTE - HORISTA (COLETADO CAIXA - ENCARGOS COMPLEMENTARES)	Serviços	H	1,0000000	0,57	0,57
					MO sem LS =>	10,00	MO com LS =>	18,36
					Valor do BDI =>	6,60	Valor com BDI =>	31,59
	Código	Banco	Descrição	Tipo	Und	Quant.	Valor Unit	Total
Composição	5961	SINAPI	CAMINHÃO BASCULANTE 6 M3, PESO BRUTO TOTAL 16.000 KG, CARGA UTIL MÁXIMA 13.071 KG, DISTÂNCIA ENTRE EIXOS 4,80 M, POTÊNCIA 230 CV INCLUSIVE CAÇAMBA METÁLICA - CHI DIURNO. AF_06/2014	CHOR - CUSTOS HORÁRIOS DE MÁQUINAS E EQUIPAMENTOS	CHI	1,0000000	57,61	57,61
Composição Auxiliar	91369	SINAPI	CAMINHÃO BASCULANTE 6 M3, PESO BRUTO TOTAL 16.000 KG, CARGA UTIL MÁXIMA 13.071 KG, DISTÂNCIA ENTRE EIXOS 4,80 M, POTÊNCIA 230 CV INCLUSIVE CAÇAMBA METÁLICA - IMPOSTOS E SEGUROS. AF_06/2014	CHOR - CUSTOS HORÁRIOS DE MÁQUINAS E EQUIPAMENTOS	H	1,0000000	3,37	3,37
Composição Auxiliar	91367	SINAPI	CAMINHÃO BASCULANTE 6 M3, PESO BRUTO TOTAL 16.000 KG, CARGA UTIL MÁXIMA 13.071 KG, DISTÂNCIA ENTRE EIXOS 4,80 M, POTÊNCIA 230 CV INCLUSIVE CAÇAMBA METÁLICA - DEPRECIÇÃO. AF_06/2014	CHOR - CUSTOS HORÁRIOS DE MÁQUINAS E EQUIPAMENTOS	H	1,0000000	21,48	21,48
Composição Auxiliar	88281	SINAPI	MOTORISTA DE BASCULANTE COM ENCARGOS COMPLEMENTARES	SEDI - SERVIÇOS DIVERSOS	H	1,0000000	24,40	24,40
Composição Auxiliar	91368	SINAPI	CAMINHÃO BASCULANTE 6 M3, PESO BRUTO TOTAL 16.000 KG, CARGA UTIL MÁXIMA 13.071 KG, DISTÂNCIA ENTRE EIXOS 4,80 M, POTÊNCIA 230 CV INCLUSIVE CAÇAMBA METÁLICA - JUROS. AF_06/2014	CHOR - CUSTOS HORÁRIOS DE MÁQUINAS E EQUIPAMENTOS	H	1,0000000	8,36	8,36
					MO sem LS =>	10,32	MO com LS =>	18,96
					Valor do BDI =>	15,22	Valor com BDI =>	72,83
	Código	Banco	Descrição	Tipo	Und	Quant.	Valor Unit	Total
Composição	91367	SINAPI	CAMINHÃO BASCULANTE 6 M3, PESO BRUTO TOTAL 16.000 KG, CARGA UTIL MÁXIMA 13.071 KG, DISTÂNCIA ENTRE EIXOS 4,80 M, POTÊNCIA 230 CV INCLUSIVE CAÇAMBA METÁLICA - DEPRECIÇÃO. AF_06/2014	CHOR - CUSTOS HORÁRIOS DE MÁQUINAS E EQUIPAMENTOS	H	1,0000000	21,48	21,48
Insumo	00037733	SINAPI	CAÇAMBA METALICA BASCULANTE COM CAPACIDADE DE 6 M3 (INCLUI MONTAGEM, NAO INCLUI CAMINHAO)	Material	UN	0,0000603	48.251,74	2,90
Insumo	00044058	SINAPI	CAMINHAO TOCO, PESO BRUTO TOTAL 16000 KG, CARGA UTIL MAXIMA 10830 KG, DISTANCIA ENTRE EIXOS 3,56 M, POTENCIA 226 CV (INCLUI CABINE E CHASSI, NAO INCLUI CARROCERIA)	Equipamento	UN	0,0000342	543.355,41	18,58
					MO sem LS =>	0,00	MO com LS =>	0,00
					Valor do BDI =>	5,67	Valor com BDI =>	27,15
	Código	Banco	Descrição	Tipo	Und	Quant.	Valor Unit	Total

Composição	91369	SINAPI	CAMINHÃO BASCULANTE 6 M3, PESO BRUTO TOTAL 16.000 KG, CARGA ÚTIL MÁXIMA 13.071 KG, DISTÂNCIA ENTRE EIXOS 4,80 M, POTÊNCIA 230 CV INCLUSIVE CAÇAMBA METÁLICA - IMPOSTOS E SEGUROS. AF_06/2014	CHOR - CUSTOS HORÁRIOS DE MÁQUINAS E EQUIPAMENTOS	H	1,0000000	3,37	3,37
Insumo	00037733	SINAPI	CACAMBA METALICA BASCULANTE COM CAPACIDADE DE 6 M3 (INCLUI MONTAGEM, NAO INCLUI CAMINHAO)	Material	UN	0,0000059	48.251,74	0,28
Insumo	00044058	SINAPI	CAMINHÃO TOCO, PESO BRUTO TOTAL 16000 KG, CARGA UTIL MAXIMA 10830 KG, DISTANCIA ENTRE EIXOS 3,56 M, POTENCIA 226 CV (INCLUI CABINE E CHASSI, NAO INCLUI CARROCERIA)	Equipamento	UN	0,0000057	543.355,41	3,09

	Código	Banco	Descrição	Tipo	Und	Quant.	Valor Unit	Total	
Composição	91368	SINAPI	CAMINHÃO BASCULANTE 6 M3, PESO BRUTO TOTAL 16.000 KG, CARGA ÚTIL MÁXIMA 13.071 KG, DISTÂNCIA ENTRE EIXOS 4,80 M, POTÊNCIA 230 CV INCLUSIVE CAÇAMBA METÁLICA - JUROS. AF_06/2014	CHOR - CUSTOS HORÁRIOS DE MÁQUINAS E EQUIPAMENTOS	H	1,0000000	8,36	8,36	
Insumo	00044058	SINAPI	CAMINHAO TOCO, PESO BRUTO TOTAL 16000 KG, CARGA UTIL MAXIMA 10830 KG, DISTANCIA ENTRE EIXOS 3,56 M, POTENCIA 226 CV (INCLUI CABINE E CHASSI, NAO INCLUI CARROCERIA)	Equipamento	UN	0,0000141	543.355,41	7,66	
Insumo	00037733	SINAPI	CACAMBA METALICA BASCULANTE COM CAPACIDADE DE 6 M3 (INCLUI MONTAGEM, NAO INCLUI CAMINHÃO)	Material	UN	0,0000146	48.251,74	0,70	
				MO sem LS =>		0,00	LS =>	0,00	
				Valor do BDI =>		2,20		Valor com BDI =>	10,56

	Código	Banco	Descrição	Tipo	Und	Quant.	Valor Unit	Total	
Composição	5903	SINAPI	CAMINHÃO PIPA 10.000 L TRUCADO, PESO BRUTO TOTAL 23.000 KG, CARGA ÚTIL MÁXIMA 15.935 KG, DISTÂNCIA ENTRE EIXOS 4,8 M, POTÊNCIA 230 CV, INCLUSIVE TANQUE DE AÇO PARA TRANSPORTE DE ÁGUA - CHI DIURNO. AF_06/2014	CHOR - CUSTOS HORÁRIOS DE MÁQUINAS E EQUIPAMENTOS	CHI	1,0000000	68,70	68,70	
Composição Auxiliar	91397	SINAPI	CAMINHÃO PIPA 10.000 L TRUCADO, PESO BRUTO TOTAL 23.000 KG, CARGA ÚTIL MÁXIMA 15.935 KG, DISTÂNCIA ENTRE EIXOS 4,8 M, POTÊNCIA 230 CV, INCLUSIVE TANQUE DE AÇO PARA TRANSPORTE DE ÁGUA - JUROS. AF_06/2014	CHOR - CUSTOS HORÁRIOS DE MÁQUINAS E EQUIPAMENTOS	H	1,0000000	11,28	11,28	
Composição Auxiliar	91398	SINAPI	CAMINHÃO PIPA 10.000 L TRUCADO, PESO BRUTO TOTAL 23.000 KG, CARGA ÚTIL MÁXIMA 15.935 KG, DISTÂNCIA ENTRE EIXOS 4,8 M, POTÊNCIA 230 CV, INCLUSIVE TANQUE DE AÇO PARA TRANSPORTE DE ÁGUA - IMPOSTOS E SEGUROS. AF_06/2014	CHOR - CUSTOS HORÁRIOS DE MÁQUINAS E EQUIPAMENTOS	H	1,0000000	4,55	4,55	
Composição Auxiliar	88282	SINAPI	MOTORISTA DE CAMINHÃO COM ENCARGOS COMPLEMENTARES	SEDI - SERVIÇOS DIVERSOS	H	1,0000000	23,69	23,69	
Composição Auxiliar	91396	SINAPI	CAMINHÃO PIPA 10.000 L TRUCADO, PESO BRUTO TOTAL 23.000 KG, CARGA ÚTIL MÁXIMA 15.935 KG, DISTÂNCIA ENTRE EIXOS 4,8 M, POTÊNCIA 230 CV, INCLUSIVE TANQUE DE AÇO PARA TRANSPORTE DE ÁGUA - DEPRECIÇÃO. AF_06/2014	CHOR - CUSTOS HORÁRIOS DE MÁQUINAS E EQUIPAMENTOS	H	1,0000000	29,18	29,18	
				MO sem LS =>	9,94	LS =>	8,31	MO com LS =>	18,25
				Valor do BDI =>	18,15			Valor com BDI =>	86,85

	Código	Banco	Descrição	Tipo	Und	Quant.	Valor Unit	Total	
Composição	5901	SINAPI	CAMINHÃO PIPA 10.000 L TRUCADO, PESO BRUTO TOTAL 23.000 KG, CARGA ÚTIL MÁXIMA 15.935 KG, DISTÂNCIA ENTRE EIXOS 4,8 M, POTÊNCIA 230 CV, INCLUSIVE TANQUE DE AÇO PARA TRANSPORTE DE ÁGUA - CHP DIURNO. AF_06/2014	CHOR - CUSTOS HORÁRIOS DE MÁQUINAS E EQUIPAMENTOS	CHP	1,0000000	309,24	309,24	
Composição Auxiliar	53831	SINAPI	CAMINHÃO PIPA 10.000 L TRUCADO, PESO BRUTO TOTAL 23.000 KG, CARGA ÚTIL MÁXIMA 15.935 KG, DISTÂNCIA ENTRE EIXOS 4,8 M, POTÊNCIA 230 CV, INCLUSIVE TANQUE DE AÇO PARA TRANSPORTE DE ÁGUA - MATERIAIS NA OPERAÇÃO. AF_06/2014	CHOR - CUSTOS HORÁRIOS DE MÁQUINAS E EQUIPAMENTOS	H	1,0000000	188,77	188,77	
Composição Auxiliar	91397	SINAPI	CAMINHÃO PIPA 10.000 L TRUCADO, PESO BRUTO TOTAL 23.000 KG, CARGA ÚTIL MÁXIMA 15.935 KG, DISTÂNCIA ENTRE EIXOS 4,8 M, POTÊNCIA 230 CV, INCLUSIVE TANQUE DE AÇO PARA TRANSPORTE DE ÁGUA - JUROS. AF_06/2014	CHOR - CUSTOS HORÁRIOS DE MÁQUINAS E EQUIPAMENTOS	H	1,0000000	11,28	11,28	
Composição Auxiliar	91398	SINAPI	CAMINHÃO PIPA 10.000 L TRUCADO, PESO BRUTO TOTAL 23.000 KG, CARGA ÚTIL MÁXIMA 15.935 KG, DISTÂNCIA ENTRE EIXOS 4,8 M, POTÊNCIA 230 CV, INCLUSIVE TANQUE DE AÇO PARA TRANSPORTE DE ÁGUA - IMPOSTOS E SEGUROS. AF_06/2014	CHOR - CUSTOS HORÁRIOS DE MÁQUINAS E EQUIPAMENTOS	H	1,0000000	4,55	4,55	
Composição Auxiliar	88282	SINAPI	MOTORISTA DE CAMINHÃO COM ENCARGOS COMPLEMENTARES	SEDI - SERVIÇOS DIVERSOS	H	1,0000000	23,69	23,69	
Composição Auxiliar	5763	SINAPI	CAMINHÃO PIPA 10.000 L TRUCADO, PESO BRUTO TOTAL 23.000 KG, CARGA ÚTIL MÁXIMA 15.935 KG, DISTÂNCIA ENTRE EIXOS 4,8 M, POTÊNCIA 230 CV, INCLUSIVE TANQUE DE AÇO PARA TRANSPORTE DE ÁGUA - MANUTENÇÃO. AF_06/2014	CHOR - CUSTOS HORÁRIOS DE MÁQUINAS E EQUIPAMENTOS	H	1,0000000	51,77	51,77	
Composição Auxiliar	91396	SINAPI	CAMINHÃO PIPA 10.000 L TRUCADO, PESO BRUTO TOTAL 23.000 KG, CARGA ÚTIL MÁXIMA 15.935 KG, DISTÂNCIA ENTRE EIXOS 4,8 M, POTÊNCIA 230 CV, INCLUSIVE TANQUE DE AÇO PARA TRANSPORTE DE ÁGUA - DEPRECIÇÃO. AF_06/2014	CHOR - CUSTOS HORÁRIOS DE MÁQUINAS E EQUIPAMENTOS	H	1,0000000	29,18	29,18	
				MO sem LS =>	9,94	LS =>	8,31	MO com LS =>	18,25
				Valor do BDI =>	81,73			Valor com BDI =>	390,97

	Código	Banco	Descrição	Tipo	Und	Quant.	Valor Unit	Total	
							valor do BDI =>	61,73	
							valor com BDI =>	390,97	
Composição	91396	SINAPI	CAMINHÃO PIPA 10.000 L TRUCADO, PESO BRUTO TOTAL 23.000 KG, CARGA ÚTIL MÁXIMA 15.935 KG, DISTÂNCIA ENTRE EIXOS 4,8 M, POTÊNCIA 230 CV, INCLUSIVE TANQUE DE AÇO PARA TRANSPORTE DE ÁGUA - DEPRECIÇÃO. AF_06/2014	CHOR - CUSTOS HORÁRIOS DE MÁQUINAS E EQUIPAMENTOS	H	1,0000000	29,18	29,18	
Insumo	00037758	SINAPI	CAMINHÃO TRUCADO, PESO BRUTO TOTAL 23000 KG, CARGA UTIL MAXIMA 15285 KG, DISTANCIA ENTRE EIXOS 4,80 M, POTENCIA 326 CV (INCLUI CABINE E CHASSI, NAO INCLUI CARROCERIA)	Equipamento	UN	0,0000343	713.097,82	24,45	
Insumo	00037736	SINAPI	TANQUE DE AÇO CARBONO NAO REVESTIDO, PARA TRANSPORTE DE AGUA COM CAPACIDADE DE 10 M3, COM BOMBA CENTRIFUGA POR TOMADA DE FORÇA, VAZAO MAXIMA '75" M3/H (INCLUI MONTAGEM, NAO INCLUI CAMINHÃO)	Material	UN	0,0000551	85.950,00	4,73	
				MO sem LS =>	0,00	LS =>	0,00	MO com LS =>	0,00
				Valor do BDI =>	7,71			Valor com BDI =>	36,89

	Código	Banco	Descrição	Tipo	Und	Quant.	Valor Unit	Total	
Composição	91398	SINAPI	CAMINHÃO PIPA 10.000 L TRUCADO, PESO BRUTO TOTAL 23.000 KG, CARGA ÚTIL MÁXIMA 15.935 KG, DISTÂNCIA ENTRE EIXOS 4,8 M, POTÊNCIA 230 CV, INCLUSIVE TANQUE DE AÇO PARA TRANSPORTE DE ÁGUA - IMPOSTOS E SEGUROS. AF_06/2014	CHOR - CUSTOS HORÁRIOS DE MÁQUINAS E EQUIPAMENTOS	H	1,0000000	4,55	4,55	
Insumo	00037758	SINAPI	CAMINHÃO TRUCADO, PESO BRUTO TOTAL 23000 KG, CARGA UTIL MAXIMA 15285 KG, DISTANCIA ENTRE EIXOS 4,80 M, POTENCIA 326 CV (INCLUI CABINE E CHASSI, NAO INCLUI CARROCERIA)	Equipamento	UN	0,0000057	713.097,82	4,06	
Insumo	00037736	SINAPI	TANQUE DE AÇO CARBONO NAO REVESTIDO, PARA TRANSPORTE DE AGUA COM CAPACIDADE DE 10 M3, COM BOMBA CENTRIFUGA POR TOMADA DE FORÇA, VAZAO MAXIMA '75" M3/H (INCLUI MONTAGEM, NAO INCLUI CAMINHÃO)	Material	UN	0,0000058	85.950,00	0,49	
				MO sem LS =>	0,00	LS =>	0,00	MO com LS =>	0,00
				Valor do BDI =>	1,20			Valor com BDI =>	5,75

	Código	Banco	Descrição	Tipo	Und	Quant.	Valor Unit	Total
--	--------	-------	-----------	------	-----	--------	------------	-------

Composição	91397	SINAPI	CAMINHÃO PIPA 10.000 L TRUCADO, PESO BRUTO TOTAL 23.000 KG, CARGA UTIL MÁXIMA 15.935 KG, DISTÂNCIA ENTRE EIXOS 4,8 M, POTÊNCIA 230 CV, INCLUSIVE TANQUE DE AÇO PARA TRANSPORTE DE ÁGUA - JUROS. AF_06/2014	CHOR - CUSTOS HORÁRIOS DE MÁQUINAS E EQUIPAMENTOS	H	1,0000000	11,28	11,28
Insumo	00037736	SINAPI	TANQUE DE AÇO CARBONO NAO REVESTIDO, PARA TRANSPORTE DE AGUA COM CAPACIDADE DE 10 M3, COM BOMBA CENTRIFUGA POR TOMADA DE FORÇA, VAZAO MAXIMA "75" M3/H (INCLUI MONTAGEM, NAO INCLUI CAMINHÃO)	Material	UN	0,0000144	85.950,00	1,23
Insumo	00037758	SINAPI	CAMINHÃO TRUCADO, PESO BRUTO TOTAL 23000 KG, CARGA UTIL MAXIMA 15285 KG, DISTANCIA ENTRE EIXOS 4,80 M, POTENCIA 326 CV (INCLUI CABINE E CHASSI, NAO INCLUI CARROCERIA)	Equipamento	UN	0,0000141	713.097,82	10,05

MO sem LS => 0,00 LS => 0,00 MO com LS => 0,00  
Valor do BDI => 2,98 Valor com BDI => 14,26

	Código	Banco	Descrição	Tipo	Und	Quant.	Valor Unit	Total
Composição	5763	SINAPI	CAMINHÃO PIPA 10.000 L TRUCADO, PESO BRUTO TOTAL 23.000 KG, CARGA UTIL MÁXIMA 15.935 KG, DISTÂNCIA ENTRE EIXOS 4,8 M, POTÊNCIA 230 CV, INCLUSIVE TANQUE DE AÇO PARA TRANSPORTE DE ÁGUA - MANUTENÇÃO. AF_06/2014	CHOR - CUSTOS HORÁRIOS DE MÁQUINAS E EQUIPAMENTOS	H	1,0000000	51,77	51,77
Insumo	00037758	SINAPI	CAMINHÃO TRUCADO, PESO BRUTO TOTAL 23000 KG, CARGA UTIL MAXIMA 15285 KG, DISTANCIA ENTRE EIXOS 4,80 M, POTENCIA 326 CV (INCLUI CABINE E CHASSI, NAO INCLUI CARROCERIA)	Equipamento	UN	0,0000643	713.097,82	45,85
Insumo	00037736	SINAPI	TANQUE DE AÇO CARBONO NAO REVESTIDO, PARA TRANSPORTE DE AGUA COM CAPACIDADE DE 10 M3, COM BOMBA CENTRIFUGA POR TOMADA DE FORÇA, VAZAO MAXIMA "75" M3/H (INCLUI MONTAGEM, NAO INCLUI CAMINHÃO)	Material	UN	0,0000689	85.950,00	5,92

MO sem LS => 0,00 LS => 0,00 MO com LS => 0,00  
Valor do BDI => 13,68 Valor com BDI => 65,45

	Código	Banco	Descrição	Tipo	Und	Quant.	Valor Unit	Total
Composição	53831	SINAPI	CAMINHÃO PIPA 10.000 L TRUCADO, PESO BRUTO TOTAL 23.000 KG, CARGA UTIL MÁXIMA 15.935 KG, DISTÂNCIA ENTRE EIXOS 4,8 M, POTÊNCIA 230 CV, INCLUSIVE TANQUE DE AÇO PARA TRANSPORTE DE ÁGUA - MATERIAIS NA OPERAÇÃO. AF_06/2014	CHOR - CUSTOS HORÁRIOS DE MÁQUINAS E EQUIPAMENTOS	H	1,0000000	188,77	188,77
Insumo	00004221	SINAPI	OLEO DIESEL COMBUSTIVEL COMUM METROPOLITANO S-10 OU S-500	Material	L	32,1600000	5,87	188,77

MO sem LS => 0,00 LS => 0,00 MO com LS => 0,00  
Valor do BDI => 49,89 Valor com BDI => 238,66

	Código	Banco	Descrição	Tipo	Und	Quant.	Valor Unit	Total
Composição	88261	SINAPI	CARPINTEIRO DE ESQUADRIA COM ENCARGOS COMPLEMENTARES	SEDI - SERVIÇOS DIVERSOS	H	1,0000000	23,95	23,95
Composição Auxiliar	95329	SINAPI	CURSO DE CAPACITAÇÃO PARA CARPINTEIRO DE ESQUADRIA (ENCARGOS COMPLEMENTARES) - HORISTA	SEDI - SERVIÇOS DIVERSOS	H	1,0000000	0,25	0,25
Insumo	00037370	SINAPI	ALIMENTACAO - HORISTA (COLETADO CAIXA - ENCARGOS COMPLEMENTARES)	Material	H	1,0000000	2,46	2,46
Insumo	00037373	SINAPI	SEGURO - HORISTA (COLETADO CAIXA - ENCARGOS COMPLEMENTARES)	Taxas	H	1,0000000	0,08	0,08
Insumo	00043483	SINAPI	EPI - FAMILIA CARPINTEIRO DE FORMAS - HORISTA (ENCARGOS COMPLEMENTARES - COLETADO CAIXA)	Equipamento	H	1,0000000	1,43	1,43
Insumo	00001214	SINAPI	CARPINTEIRO DE ESQUADRIAS (HORISTA)	Mão de Obra	H	1,0000000	17,29	17,29
Insumo	00037372	SINAPI	EXAMES - HORISTA (COLETADO CAIXA - ENCARGOS COMPLEMENTARES)	Material	H	1,0000000	1,43	1,43
Insumo	00043459	SINAPI	FERRAMENTAS - FAMILIA CARPINTEIRO DE FORMAS - HORISTA (ENCARGOS COMPLEMENTARES - COLETADO CAIXA)	Equipamento	H	1,0000000	0,44	0,44
Insumo	00037371	SINAPI	TRANSPORTE - HORISTA (COLETADO CAIXA - ENCARGOS COMPLEMENTARES)	Serviços	H	1,0000000	0,57	0,57

MO sem LS => 9,55 LS => 7,99 MO com LS => 17,54  
Valor do BDI => 6,32 Valor com BDI => 30,27

	Código	Banco	Descrição	Tipo	Und	Quant.	Valor Unit	Total
Composição	88262	SINAPI	CARPINTEIRO DE FORMAS COM ENCARGOS COMPLEMENTARES	SEDI - SERVIÇOS DIVERSOS	H	1,0000000	24,77	24,77
Composição Auxiliar	95330	SINAPI	CURSO DE CAPACITAÇÃO PARA CARPINTEIRO DE FORMAS (ENCARGOS COMPLEMENTARES) - HORISTA	SEDI - SERVIÇOS DIVERSOS	H	1,0000000	0,20	0,20
Insumo	00043459	SINAPI	FERRAMENTAS - FAMILIA CARPINTEIRO DE FORMAS - HORISTA (ENCARGOS COMPLEMENTARES - COLETADO CAIXA)	Equipamento	H	1,0000000	0,44	0,44
Insumo	00001213	SINAPI	CARPINTEIRO DE FORMAS PARA CONCRETO (HORISTA)	Mão de Obra	H	1,0000000	18,16	18,16
Insumo	00037372	SINAPI	EXAMES - HORISTA (COLETADO CAIXA - ENCARGOS COMPLEMENTARES)	Material	H	1,0000000	1,43	1,43
Insumo	00037373	SINAPI	SEGURO - HORISTA (COLETADO CAIXA - ENCARGOS COMPLEMENTARES)	Taxas	H	1,0000000	0,08	0,08
Insumo	00037370	SINAPI	ALIMENTACAO - HORISTA (COLETADO CAIXA - ENCARGOS COMPLEMENTARES)	Material	H	1,0000000	2,46	2,46
Insumo	00043483	SINAPI	EPI - FAMILIA CARPINTEIRO DE FORMAS - HORISTA (ENCARGOS COMPLEMENTARES - COLETADO CAIXA)	Equipamento	H	1,0000000	1,43	1,43
Insumo	00037371	SINAPI	TRANSPORTE - HORISTA (COLETADO CAIXA - ENCARGOS COMPLEMENTARES)	Serviços	H	1,0000000	0,57	0,57

MO sem LS => 10,00 LS => 8,36 MO com LS => 18,36  
Valor do BDI => 6,54 Valor com BDI => 31,31

	Código	Banco	Descrição	Tipo	Und	Quant.	Valor Unit	Total
Composição	91534	SINAPI	COMPACTADOR DE SOLOS DE PERCUSSÃO (SOQUETE) COM MOTOR A GASOLINA 4 TEMPOS, POTÊNCIA 4 CV - CHI DIURNO. AF_08/2015	CHOR - CUSTOS HORÁRIOS DE MÁQUINAS E EQUIPAMENTOS	CHI	1,0000000	25,85	25,85
Composição Auxiliar	91530	SINAPI	COMPACTADOR DE SOLOS DE PERCUSSÃO (SOQUETE) COM MOTOR A GASOLINA 4 TEMPOS, POTÊNCIA 4 CV - JUROS. AF_08/2015	CHOR - CUSTOS HORÁRIOS DE MÁQUINAS E EQUIPAMENTOS	H	1,0000000	0,21	0,21
Composição Auxiliar	91529	SINAPI	COMPACTADOR DE SOLOS DE PERCUSSÃO (SOQUETE) COM MOTOR A GASOLINA 4 TEMPOS, POTÊNCIA 4 CV - DEPRECIACÃO. AF_08/2015	CHOR - CUSTOS HORÁRIOS DE MÁQUINAS E EQUIPAMENTOS	H	1,0000000	0,79	0,79
Composição Auxiliar	88297	SINAPI	OPERADOR DE MÁQUINAS E EQUIPAMENTOS COM ENCARGOS COMPLEMENTARES	SEDI - SERVIÇOS DIVERSOS	H	1,0000000	24,85	24,85

MO sem LS => 10,57 LS => 8,84 MO com LS => 19,41  
Valor do BDI => 6,83 Valor com BDI => 32,68

	Código	Banco	Descrição	Tipo	Und	Quant.	Valor Unit	Total
Composição	91533	SINAPI	COMPACTADOR DE SOLOS DE PERCUSSÃO (SOQUETE) COM MOTOR A GASOLINA 4 TEMPOS, POTÊNCIA 4 CV - CHP DIURNO. AF_08/2015	CHOR - CUSTOS HORÁRIOS DE MÁQUINAS E EQUIPAMENTOS	CHP	1,0000000	32,89	32,89
Composição Auxiliar	88297	SINAPI	OPERADOR DE MÁQUINAS E EQUIPAMENTOS COM ENCARGOS COMPLEMENTARES	SEDI - SERVIÇOS DIVERSOS	H	1,0000000	24,85	24,85
Composição Auxiliar	91529	SINAPI	COMPACTADOR DE SOLOS DE PERCUSSÃO (SOQUETE) COM MOTOR A GASOLINA 4 TEMPOS, POTÊNCIA 4 CV - DEPRECIACÃO. AF_08/2015	CHOR - CUSTOS HORÁRIOS DE MÁQUINAS E EQUIPAMENTOS	H	1,0000000	0,79	0,79
Composição Auxiliar	91531	SINAPI	COMPACTADOR DE SOLOS DE PERCUSSÃO (SOQUETE) COM MOTOR A GASOLINA 4 TEMPOS, POTÊNCIA 4 CV - MANUTENÇÃO. AF_08/2015	CHOR - CUSTOS HORÁRIOS DE MÁQUINAS E EQUIPAMENTOS	H	1,0000000	0,99	0,99
Composição Auxiliar	91530	SINAPI	COMPACTADOR DE SOLOS DE PERCUSSÃO (SOQUETE) COM MOTOR A GASOLINA 4 TEMPOS, POTÊNCIA 4 CV - JUROS. AF_08/2015	CHOR - CUSTOS HORÁRIOS DE MÁQUINAS E EQUIPAMENTOS	H	1,0000000	0,21	0,21
Composição Auxiliar	91532	SINAPI	COMPACTADOR DE SOLOS DE PERCUSSÃO (SOQUETE) COM MOTOR A GASOLINA 4 TEMPOS, POTÊNCIA 4 CV - MATERIAIS NA OPERAÇÃO. AF_08/2015	CHOR - CUSTOS HORÁRIOS DE MÁQUINAS E EQUIPAMENTOS	H	1,0000000	6,05	6,05

MO sem LS => 10,57 LS => 8,84 MO com LS => 19,41  
Valor do BDI => 8,69 Valor com BDI => 41,58

	Código	Banco	Descrição	Tipo	Und	Quant.	Valor Unit	Total	
Composição	91529	SINAPI	COMPACTADOR DE SOLOS DE PERCUSSÃO (SOQUETE) COM MOTOR A GASOLINA 4 TEMPOS, POTÊNCIA 4 CV - DEPRECIAÇÃO. AF_08/2015	CHOR - CUSTOS HORÁRIOS DE MÁQUINAS E EQUIPAMENTOS	H	1,0000000	0,79	0,79	
Insumo	00013458	SINAPI	COMPACTADOR DE SOLOS DE PERCURSAO (SOQUETE) COM MOTOR A GASOLINA 4 TEMPOS DE 4 HP (4 CV)	Equipamento	UN	0,0000533	14.951,22	0,79	
				MO sem LS =>	0,00	LS =>	0,00	MO com LS =>	0,00
				Valor do BDI =>	0,20			Valor com BDI =>	0,99
	Código	Banco	Descrição	Tipo	Und	Quant.	Valor Unit	Total	
Composição	91530	SINAPI	COMPACTADOR DE SOLOS DE PERCUSSÃO (SOQUETE) COM MOTOR A GASOLINA 4 TEMPOS, POTÊNCIA 4 CV - JUROS. AF_08/2015	CHOR - CUSTOS HORÁRIOS DE MÁQUINAS E EQUIPAMENTOS	H	1,0000000	0,21	0,21	
Insumo	00013458	SINAPI	COMPACTADOR DE SOLOS DE PERCURSAO (SOQUETE) COM MOTOR A GASOLINA 4 TEMPOS DE 4 HP (4 CV)	Equipamento	UN	0,0000143	14.951,22	0,21	
				MO sem LS =>	0,00	LS =>	0,00	MO com LS =>	0,00
				Valor do BDI =>	0,05			Valor com BDI =>	0,26
	Código	Banco	Descrição	Tipo	Und	Quant.	Valor Unit	Total	
Composição	91531	SINAPI	COMPACTADOR DE SOLOS DE PERCUSSÃO (SOQUETE) COM MOTOR A GASOLINA 4 TEMPOS, POTÊNCIA 4 CV - MANUTENÇÃO. AF_08/2015	CHOR - CUSTOS HORÁRIOS DE MÁQUINAS E EQUIPAMENTOS	H	1,0000000	0,99	0,99	
Insumo	00013458	SINAPI	COMPACTADOR DE SOLOS DE PERCURSAO (SOQUETE) COM MOTOR A GASOLINA 4 TEMPOS DE 4 HP (4 CV)	Equipamento	UN	0,0000667	14.951,22	0,99	
				MO sem LS =>	0,00	LS =>	0,00	MO com LS =>	0,00
				Valor do BDI =>	0,26			Valor com BDI =>	1,25
	Código	Banco	Descrição	Tipo	Und	Quant.	Valor Unit	Total	
Composição	91532	SINAPI	COMPACTADOR DE SOLOS DE PERCUSSÃO (SOQUETE) COM MOTOR A GASOLINA 4 TEMPOS, POTÊNCIA 4 CV - MATERIAIS NA OPERAÇÃO. AF_08/2015	CHOR - CUSTOS HORÁRIOS DE MÁQUINAS E EQUIPAMENTOS	H	1,0000000	6,05	6,05	
Insumo	00004222	SINAPI	GASOLINA COMUM	Material	L	1,0300000	5,88	6,05	
				MO sem LS =>	0,00	LS =>	0,00	MO com LS =>	0,00
				Valor do BDI =>	1,59			Valor com BDI =>	7,64
	Código	Banco	Descrição	Tipo	Und	Quant.	Valor Unit	Total	
Composição	102486	SINAPI	CONCRETO FCK = 15MPa, TRAÇO 1:3,4:3,4 (EM MASSA SECA DE CIMENTO/ AREIA MÉDIA/ SEIXO ROLADO) - PREPARO MANUAL. AF_05/2021	FUES - FUNDAÇÕES E ESTRUTURAS	m³	1,0000000	974,46	974,46	
Composição Auxiliar	88316	SINAPI	SERVENTE COM ENCARGOS COMPLEMENTARES	SEDI - SERVIÇOS DIVERSOS	H	6,2383000	20,10	125,38	
Insumo	00001379	SINAPI	CIMENTO PORTLAND COMPOSTO CP II-32	Material	KG	283,3092000	1,00	283,30	
Insumo	00004734	SINAPI	SEIXO ROLADO PARA APLICACAO EM CONCRETO (POSTO PEDREIRA/FORNECEDOR, SEM FRETE)	Material	M³	0,5946000	818,17	486,48	
Insumo	00000370	SINAPI	AREIA MEDIA - POSTO JAZIDA/FORNECEDOR (RETIRADO NA JAZIDA, SEM TRANSPORTE)	Material	M³	0,8348000	95,00	79,30	
				MO sem LS =>	46,07	LS =>	38,52	MO com LS =>	84,59
				Valor do BDI =>	257,54			Valor com BDI =>	1.232,00
	Código	Banco	Descrição	Tipo	Und	Quant.	Valor Unit	Total	
Composição	94972	SINAPI	CONCRETO FCK = 30MPa, TRAÇO 1:2,1:2,5 (EM MASSA SECA DE CIMENTO/ AREIA MÉDIA/ BRITA 1) - PREPARO MECÂNICO COM BETONEIRA 600 L. AF_05/2021	FUES - FUNDAÇÕES E ESTRUTURAS	m³	1,0000000	681,94	681,94	
Composição Auxiliar	89225	SINAPI	BETONEIRA CAPACIDADE NOMINAL DE 600 L, CAPACIDADE DE MISTURA 360 L, MOTOR ELÉTRICO TRIFÁSICO POTÊNCIA DE 4 CV, SEM CARREGADOR - CHP DIURNO. AF_05/2023	CHOR - CUSTOS HORÁRIOS DE MÁQUINAS E EQUIPAMENTOS	CHP	0,6382000	6,63	4,23	
Composição Auxiliar	88316	SINAPI	SERVENTE COM ENCARGOS COMPLEMENTARES	SEDI - SERVIÇOS DIVERSOS	H	1,9633000	20,10	39,46	
Composição Auxiliar	89226	SINAPI	BETONEIRA CAPACIDADE NOMINAL DE 600 L, CAPACIDADE DE MISTURA 360 L, MOTOR ELÉTRICO TRIFÁSICO POTÊNCIA DE 4 CV, SEM CARREGADOR - CHI DIURNO. AF_05/2023	CHOR - CUSTOS HORÁRIOS DE MÁQUINAS E EQUIPAMENTOS	CHI	0,6018000	2,05	1,23	
Composição Auxiliar	88377	SINAPI	OPERADOR DE BETONEIRA ESTACIONÁRIA/MISTURADOR COM ENCARGOS COMPLEMENTARES	SEDI - SERVIÇOS DIVERSOS	H	1,2400000	24,78	30,72	
Insumo	00001379	SINAPI	CIMENTO PORTLAND COMPOSTO CP II-32	Material	KG	391,1663000	1,00	391,16	
Insumo	00004721	SINAPI	PEDRA BRITADA N. 1 (9,5 A 19 MM) POSTO PEDREIRA/FORNECEDOR, SEM FRETE	Material	M³	0,5927000	248,89	147,51	
Insumo	00000370	SINAPI	AREIA MEDIA - POSTO JAZIDA/FORNECEDOR (RETIRADO NA JAZIDA, SEM TRANSPORTE)	Material	M³	0,7119000	95,00	67,63	
				MO sem LS =>	27,56	LS =>	23,04	MO com LS =>	50,60
				Valor do BDI =>	180,23			Valor com BDI =>	862,17
	Código	Banco	Descrição	Tipo	Und	Quant.	Valor Unit	Total	
Composição	94974	SINAPI	CONCRETO MAGRO PARA LASTRO, TRAÇO 1:4,5:4,5 (EM MASSA SECA DE CIMENTO/ AREIA MÉDIA/ BRITA 1) - PREPARO MANUAL. AF_05/2021	FUES - FUNDAÇÕES E ESTRUTURAS	m³	1,0000000	574,99	574,99	
Composição Auxiliar	88316	SINAPI	SERVENTE COM ENCARGOS COMPLEMENTARES	SEDI - SERVIÇOS DIVERSOS	H	6,2858000	20,10	126,34	
Insumo	00000370	SINAPI	AREIA MEDIA - POSTO JAZIDA/FORNECEDOR (RETIRADO NA JAZIDA, SEM TRANSPORTE)	Material	M³	0,8538000	95,00	81,11	
Insumo	00001379	SINAPI	CIMENTO PORTLAND COMPOSTO CP II-32	Material	KG	218,9300000	1,00	218,93	
Insumo	00004721	SINAPI	PEDRA BRITADA N. 1 (9,5 A 19 MM) POSTO PEDREIRA/FORNECEDOR, SEM FRETE	Material	M³	0,5971000	248,89	148,61	
				MO sem LS =>	46,42	LS =>	38,81	MO com LS =>	85,23
				Valor do BDI =>	151,96			Valor com BDI =>	726,95
	Código	Banco	Descrição	Tipo	Und	Quant.	Valor Unit	Total	
Composição	91285	SINAPI	CORTADORA DE PISO COM MOTOR 4 TEMPOS A GASOLINA, POTÊNCIA DE 13 HP, COM DISCO DE CORTE DIAMANTADO SEGMENTADO PARA CONCRETO, DIÂMETRO DE 350 MM, FURO DE 1" (14 X 1") - CHI DIURNO. AF_08/2015	CHOR - CUSTOS HORÁRIOS DE MÁQUINAS E EQUIPAMENTOS	CHI	1,0000000	1,26	1,26	
Composição Auxiliar	91279	SINAPI	CORTADORA DE PISO COM MOTOR 4 TEMPOS A GASOLINA, POTÊNCIA DE 13 HP, COM DISCO DE CORTE DIAMANTADO SEGMENTADO PARA CONCRETO, DIÂMETRO DE 350 MM, FURO DE 1" (14 X 1") - DEPRECIAÇÃO. AF_08/2015	CHOR - CUSTOS HORÁRIOS DE MÁQUINAS E EQUIPAMENTOS	H	1,0000000	1,03	1,03	
Composição Auxiliar	91280	SINAPI	CORTADORA DE PISO COM MOTOR 4 TEMPOS A GASOLINA, POTÊNCIA DE 13 HP, COM DISCO DE CORTE DIAMANTADO SEGMENTADO PARA CONCRETO, DIÂMETRO DE 350 MM, FURO DE 1" (14 X 1") - JUROS. AF_08/2015	CHOR - CUSTOS HORÁRIOS DE MÁQUINAS E EQUIPAMENTOS	H	1,0000000	0,23	0,23	
				MO sem LS =>	0,00	LS =>	0,00	MO com LS =>	0,00
				Valor do BDI =>	0,33			Valor com BDI =>	1,59
	Código	Banco	Descrição	Tipo	Und	Quant.	Valor Unit	Total	
Composição	91283	SINAPI	CORTADORA DE PISO COM MOTOR 4 TEMPOS A GASOLINA, POTÊNCIA DE 13 HP, COM DISCO DE CORTE DIAMANTADO SEGMENTADO PARA CONCRETO, DIÂMETRO DE 350 MM, FURO DE 1" (14 X 1") - CHP DIURNO. AF_08/2015	CHOR - CUSTOS HORÁRIOS DE MÁQUINAS E EQUIPAMENTOS	CHP	1,0000000	11,07	11,07	
Composição Auxiliar	91279	SINAPI	CORTADORA DE PISO COM MOTOR 4 TEMPOS A GASOLINA, POTÊNCIA DE 13 HP, COM DISCO DE CORTE DIAMANTADO SEGMENTADO PARA CONCRETO, DIÂMETRO DE 350 MM, FURO DE 1" (14 X 1") - DEPRECIAÇÃO. AF_08/2015	CHOR - CUSTOS HORÁRIOS DE MÁQUINAS E EQUIPAMENTOS	H	1,0000000	1,03	1,03	
Composição Auxiliar	91281	SINAPI	CORTADORA DE PISO COM MOTOR 4 TEMPOS A GASOLINA, POTÊNCIA DE 13 HP, COM DISCO DE CORTE DIAMANTADO SEGMENTADO PARA CONCRETO, DIÂMETRO DE 350 MM, FURO DE 1" (14 X 1") - MANUTENÇÃO. AF_08/2015	CHOR - CUSTOS HORÁRIOS DE MÁQUINAS E EQUIPAMENTOS	H	1,0000000	1,29	1,29	



Composição Auxiliar	91280	SINAPI	CORTADORA DE PISO COM MOTOR 4 TEMPOS A GASOLINA, POTÊNCIA DE 13 HP, COM DISCO DE CORTE DIAMANTADO SEGMENTADO PARA CONCRETO, DIÂMETRO DE 350 MM, FURO DE 1" (14 X 1") - JUROS. AF_08/2015	CHOR - CUSTOS HORÁRIOS DE MÁQUINAS E EQUIPAMENTOS	H	1,0000000	0,23	0,23
Composição Auxiliar	91282	SINAPI	CORTADORA DE PISO COM MOTOR 4 TEMPOS A GASOLINA, POTÊNCIA DE 13 HP, COM DISCO DE CORTE DIAMANTADO SEGMENTADO PARA CONCRETO, DIÂMETRO DE 350 MM, FURO DE 1" (14 X 1") - MATERIAIS NA OPERAÇÃO. AF_08/2015	CHOR - CUSTOS HORÁRIOS DE MÁQUINAS E EQUIPAMENTOS	H	1,0000000	8,52	8,52
				MO sem LS => Valor do BDI =>	0,00 2,92	LS =>	0,00 Valor com BDI =>	0,00 13,99
Composição	Código	Banco	Descrição	Tipo	Und	Quant.	Valor Unit	Total
Composição	91279	SINAPI	CORTADORA DE PISO COM MOTOR 4 TEMPOS A GASOLINA, POTÊNCIA DE 13 HP, COM DISCO DE CORTE DIAMANTADO SEGMENTADO PARA CONCRETO, DIÂMETRO DE 350 MM, FURO DE 1" (14 X 1") - DEPRECIAÇÃO. AF_08/2015	CHOR - CUSTOS HORÁRIOS DE MÁQUINAS E EQUIPAMENTOS	H	1,0000000	1,03	1,03
Insumo	00011280	SINAPI	CORTADEIRA DE PISO DE CONCRETO E ASFALTO, PARA DISCO PADRAO DE DIAMETRO 350 MM (14") OU 450 MM (18"), MOTOR A GASOLINA, POTENCIA 13 HP, SEM DISCO	Equipamento	UN	0,0000640	15.659,94	1,00
Insumo	00013887	SINAPI	DISCO DE CORTE DIAMANTADO SEGMENTADO PARA CONCRETO/ASFALTO, DIAMETRO DE "350" MM, FURO DE 25,40 MM	Equipamento	UN	0,0000640	527,56	0,03
				MO sem LS => Valor do BDI =>	0,00 0,27	LS =>	0,00 Valor com BDI =>	0,00 1,30
Composição	91280	SINAPI	CORTADORA DE PISO COM MOTOR 4 TEMPOS A GASOLINA, POTÊNCIA DE 13 HP, COM DISCO DE CORTE DIAMANTADO SEGMENTADO PARA CONCRETO, DIÂMETRO DE 350 MM, FURO DE 1" (14 X 1") - JUROS. AF_08/2015	CHOR - CUSTOS HORÁRIOS DE MÁQUINAS E EQUIPAMENTOS	H	1,0000000	0,23	0,23
Insumo	00011280	SINAPI	CORTADEIRA DE PISO DE CONCRETO E ASFALTO, PARA DISCO PADRAO DE DIAMETRO 350 MM (14") OU 450 MM (18"), MOTOR A GASOLINA, POTENCIA 13 HP, SEM DISCO	Equipamento	UN	0,0000148	15.659,94	0,23
				MO sem LS => Valor do BDI =>	0,00 0,06	LS =>	0,00 Valor com BDI =>	0,00 0,29
Composição	91281	SINAPI	CORTADORA DE PISO COM MOTOR 4 TEMPOS A GASOLINA, POTÊNCIA DE 13 HP, COM DISCO DE CORTE DIAMANTADO SEGMENTADO PARA CONCRETO, DIÂMETRO DE 350 MM, FURO DE 1" (14 X 1") - MANUTENÇÃO. AF_08/2015	CHOR - CUSTOS HORÁRIOS DE MÁQUINAS E EQUIPAMENTOS	H	1,0000000	1,29	1,29
Insumo	00013887	SINAPI	DISCO DE CORTE DIAMANTADO SEGMENTADO PARA CONCRETO/ASFALTO, DIAMETRO DE "350" MM, FURO DE 25,40 MM	Equipamento	UN	0,0000800	527,56	0,04
Insumo	00011280	SINAPI	CORTADEIRA DE PISO DE CONCRETO E ASFALTO, PARA DISCO PADRAO DE DIAMETRO 350 MM (14") OU 450 MM (18"), MOTOR A GASOLINA, POTENCIA 13 HP, SEM DISCO	Equipamento	UN	0,0000800	15.659,94	1,25
				MO sem LS => Valor do BDI =>	0,00 0,34	LS =>	0,00 Valor com BDI =>	0,00 1,63
Composição	91282	SINAPI	CORTADORA DE PISO COM MOTOR 4 TEMPOS A GASOLINA, POTÊNCIA DE 13 HP, COM DISCO DE CORTE DIAMANTADO SEGMENTADO PARA CONCRETO, DIÂMETRO DE 350 MM, FURO DE 1" (14 X 1") - MATERIAIS NA OPERAÇÃO. AF_08/2015	CHOR - CUSTOS HORÁRIOS DE MÁQUINAS E EQUIPAMENTOS	H	1,0000000	8,52	8,52
Insumo	00004222	SINAPI	GASOLINA COMUM	Material	L	1,4500000	5,88	8,52
				MO sem LS => Valor do BDI =>	0,00 2,25	LS =>	0,00 Valor com BDI =>	0,00 10,77
Composição	92803	SINAPI	CORTE E DOBRA DE AÇO CA-50, DIÂMETRO DE 10,0 MM. AF_06/2022	FUES - FUNDAÇÕES E ESTRUTURAS	KG	1,0000000	9,19	9,19
Composição Auxiliar	88238	SINAPI	AJUDANTE DE ARMADOR COM ENCARGOS COMPLEMENTARES	SEDI - SERVIÇOS DIVERSOS	H	0,0014000	20,70	0,02
Composição Auxiliar	88245	SINAPI	ARMADOR COM ENCARGOS COMPLEMENTARES	SEDI - SERVIÇOS DIVERSOS	H	0,0088000	24,99	0,21
Insumo	00000034	SINAPI	ACO CA-50, 10,0 MM, VERGALHAO	Material	KG	1,1100000	8,08	8,96
				MO sem LS => Valor do BDI =>	0,09 2,42	LS =>	0,08 Valor com BDI =>	0,17 11,61
Composição	92799	SINAPI	CORTE E DOBRA DE AÇO CA-60, DIÂMETRO DE 4,2 MM. AF_06/2022	FUES - FUNDAÇÕES E ESTRUTURAS	KG	1,0000000	10,82	10,82
Composição Auxiliar	88245	SINAPI	ARMADOR COM ENCARGOS COMPLEMENTARES	SEDI - SERVIÇOS DIVERSOS	H	0,0933000	24,99	2,33
Composição Auxiliar	88238	SINAPI	AJUDANTE DE ARMADOR COM ENCARGOS COMPLEMENTARES	SEDI - SERVIÇOS DIVERSOS	H	0,0152000	20,70	0,31
Insumo	00043059	SINAPI	ACO CA-60, 4,2 MM, OU 5,0 MM, OU 6,0 MM, OU 7,0 MM, VERGALHAO	Material	KG	1,0700000	7,65	8,18
				MO sem LS => Valor do BDI =>	1,04 2,85	LS =>	0,88 Valor com BDI =>	1,92 13,67
Composição	95308	SINAPI	CURSO DE CAPACITAÇÃO PARA AJUDANTE DE ARMADOR (ENCARGOS COMPLEMENTARES) - HORISTA	SEDI - SERVIÇOS DIVERSOS	H	1,0000000	0,16	0,16
Insumo	00006114	SINAPI	AJUDANTE DE ARMADOR (HORISTA)	Mão de Obra	H	0,0115400	13,91	0,16
				MO sem LS => Valor do BDI =>	0,08 0,04	LS =>	0,08 Valor com BDI =>	0,16 0,20
Composição	95309	SINAPI	CURSO DE CAPACITAÇÃO PARA AJUDANTE DE CARPINTEIRO (ENCARGOS COMPLEMENTARES) - HORISTA	SEDI - SERVIÇOS DIVERSOS	H	1,0000000	0,20	0,20
Insumo	00006117	SINAPI	CARPINTEIRO AUXILIAR (HORISTA)	Mão de Obra	H	0,0147600	13,91	0,20
				MO sem LS => Valor do BDI =>	0,10 0,05	LS =>	0,10 Valor com BDI =>	0,20 0,25
Composição	95313	SINAPI	CURSO DE CAPACITAÇÃO PARA AJUDANTE ESPECIALIZADO (ENCARGOS COMPLEMENTARES) - HORISTA	SEDI - SERVIÇOS DIVERSOS	H	1,0000000	0,16	0,16
Insumo	00000242	SINAPI	AJUDANTE ESPECIALIZADO (HORISTA)	Mão de Obra	H	0,0115400	14,22	0,16
				MO sem LS => Valor do BDI =>	0,08 0,04	LS =>	0,08 Valor com BDI =>	0,16 0,20
Composição	95393	SINAPI	CURSO DE CAPACITAÇÃO PARA APONTADOR OU APROPRIADOR (ENCARGOS COMPLEMENTARES) - HORISTA	SEDI - SERVIÇOS DIVERSOS	H	1,0000000	0,38	0,38
Insumo	00006122	SINAPI	APONTADOR OU APROPRIADOR DE MAO DE OBRA (HORISTA)	Mão de Obra	H	0,0212000	18,16	0,38
				MO sem LS => Valor do BDI =>	0,20 0,10	LS =>	0,18 Valor com BDI =>	0,38 0,48
Composição	95314	SINAPI	CURSO DE CAPACITAÇÃO PARA ARMADOR (ENCARGOS COMPLEMENTARES) - HORISTA	SEDI - SERVIÇOS DIVERSOS	H	1,0000000	0,20	0,20
Insumo	00000378	SINAPI	ARMADOR (HORISTA)	Mão de Obra	H	0,0115400	18,16	0,20
				MO sem LS => Valor do BDI =>	0,10 0,05	LS =>	0,10 Valor com BDI =>	0,20 0,25

	Código	Banco	Descrição	Tipo	Und	Quant.	Valor Unit	Total			
Composição	95316	SINAPI	CURSO DE CAPACITAÇÃO PARA AUXILIAR DE ELETRICISTA (ENCARGOS COMPLEMENTARES) - HORISTA	SEDI - SERVIÇOS DIVERSOS	H	1,0000000	0,51	0,51			
Insumo	00000247	SINAPI	AJUDANTE DE ELETRICISTA (HORISTA)	Mão de Obra	H	0,0373200	13,91	0,51			
						MO sem LS =>	0,27	LS =>	0,24	MO com LS =>	0,51
						Valor do BDI =>	0,13			Valor com BDI =>	0,64
	Código	Banco	Descrição	Tipo	Und	Quant.	Valor Unit	Total			
Composição	95324	SINAPI	CURSO DE CAPACITAÇÃO PARA AZULEJISTA OU LADRILHISTA (ENCARGOS COMPLEMENTARES) - HORISTA	SEDI - SERVIÇOS DIVERSOS	H	1,0000000	0,26	0,26			
Insumo	00004760	SINAPI	AZULEJISTA OU LADRILHEIRO (HORISTA)	Mão de Obra	H	0,0147600	18,16	0,26			
						MO sem LS =>	0,14	LS =>	0,12	MO com LS =>	0,26
						Valor do BDI =>	0,06			Valor com BDI =>	0,32
	Código	Banco	Descrição	Tipo	Und	Quant.	Valor Unit	Total			
Composição	95328	SINAPI	CURSO DE CAPACITAÇÃO PARA CALCETEIRO (ENCARGOS COMPLEMENTARES) - HORISTA	SEDI - SERVIÇOS DIVERSOS	H	1,0000000	0,20	0,20			
Insumo	00004759	SINAPI	CALCETEIRO / RASTELEIRO (HORISTA)	Mão de Obra	H	0,0115400	18,16	0,20			
						MO sem LS =>	0,10	LS =>	0,10	MO com LS =>	0,20
						Valor do BDI =>	0,05			Valor com BDI =>	0,25
	Código	Banco	Descrição	Tipo	Und	Quant.	Valor Unit	Total			
Composição	95329	SINAPI	CURSO DE CAPACITAÇÃO PARA CARPINTEIRO DE ESQUADRIA (ENCARGOS COMPLEMENTARES) - HORISTA	SEDI - SERVIÇOS DIVERSOS	H	1,0000000	0,25	0,25			
Insumo	00001214	SINAPI	CARPINTEIRO DE ESQUADRIAS (HORISTA)	Mão de Obra	H	0,0147600	17,29	0,25			
						MO sem LS =>	0,13	LS =>	0,12	MO com LS =>	0,25
						Valor do BDI =>	0,06			Valor com BDI =>	0,31
	Código	Banco	Descrição	Tipo	Und	Quant.	Valor Unit	Total			
Composição	95330	SINAPI	CURSO DE CAPACITAÇÃO PARA CARPINTEIRO DE FÓRMAS (ENCARGOS COMPLEMENTARES) - HORISTA	SEDI - SERVIÇOS DIVERSOS	H	1,0000000	0,20	0,20			
Insumo	00001213	SINAPI	CARPINTEIRO DE FORMAS PARA CONCRETO (HORISTA)	Mão de Obra	H	0,0115400	18,16	0,20			
						MO sem LS =>	0,10	LS =>	0,10	MO com LS =>	0,20
						Valor do BDI =>	0,05			Valor com BDI =>	0,25
	Código	Banco	Descrição	Tipo	Und	Quant.	Valor Unit	Total			
Composição	95332	SINAPI	CURSO DE CAPACITAÇÃO PARA ELETRICISTA (ENCARGOS COMPLEMENTARES) - HORISTA	SEDI - SERVIÇOS DIVERSOS	H	1,0000000	0,67	0,67			
Insumo	00002436	SINAPI	ELETRICISTA (HORISTA)	Mão de Obra	H	0,0373200	18,16	0,67			
						MO sem LS =>	0,36	LS =>	0,31	MO com LS =>	0,67
						Valor do BDI =>	0,17			Valor com BDI =>	0,84
	Código	Banco	Descrição	Tipo	Und	Quant.	Valor Unit	Total			
Composição	95401	SINAPI	CURSO DE CAPACITAÇÃO PARA ENCARREGADO GERAL (ENCARGOS COMPLEMENTARES) - HORISTA	SEDI - SERVIÇOS DIVERSOS	H	1,0000000	0,60	0,60			
Insumo	00004083	SINAPI	ENCARREGADO GERAL DE OBRAS (HORISTA)	Mão de Obra	H	0,0212000	28,46	0,60			
						MO sem LS =>	0,32	LS =>	0,28	MO com LS =>	0,60
						Valor do BDI =>	0,15			Valor com BDI =>	0,75
	Código	Banco	Descrição	Tipo	Und	Quant.	Valor Unit	Total			
Composição	95402	SINAPI	CURSO DE CAPACITAÇÃO PARA ENGENHEIRO CIVIL DE OBRA JÚNIOR (ENCARGOS COMPLEMENTARES) - HORISTA	SEDI - SERVIÇOS DIVERSOS	H	1,0000000	1,65	1,65			
Insumo	00002706	SINAPI	ENGENHEIRO CIVIL DE OBRA JUNIOR (HORISTA)	Mão de Obra	H	0,0147600	111,82	1,65			
						MO sem LS =>	0,89	LS =>	0,76	MO com LS =>	1,65
						Valor do BDI =>	0,43			Valor com BDI =>	2,08
	Código	Banco	Descrição	Tipo	Und	Quant.	Valor Unit	Total			
Composição	95390	SINAPI	CURSO DE CAPACITAÇÃO PARA JARDINEIRO (ENCARGOS COMPLEMENTARES) - HORISTA	SEDI - SERVIÇOS DIVERSOS	H	1,0000000	0,07	0,07			
Insumo	00044503	SINAPI	JARDINEIRO (HORISTA)	Mão de Obra	H	0,0050900	14,24	0,07			
						MO sem LS =>	0,03	LS =>	0,04	MO com LS =>	0,07
						Valor do BDI =>	0,01			Valor com BDI =>	0,08
	Código	Banco	Descrição	Tipo	Und	Quant.	Valor Unit	Total			
Composição	95346	SINAPI	CURSO DE CAPACITAÇÃO PARA MOTORISTA DE BASCULANTE (ENCARGOS COMPLEMENTARES) - HORISTA	SEDI - SERVIÇOS DIVERSOS	H	1,0000000	0,09	0,09			
Insumo	00020020	SINAPI	MOTORISTA DE CAMINHÃO-BASCULANTE (HORISTA)	Mão de Obra	H	0,0050900	18,87	0,09			
						MO sem LS =>	0,04	LS =>	0,05	MO com LS =>	0,09
						Valor do BDI =>	0,02			Valor com BDI =>	0,11
	Código	Banco	Descrição	Tipo	Und	Quant.	Valor Unit	Total			
Composição	95347	SINAPI	CURSO DE CAPACITAÇÃO PARA MOTORISTA DE CAMINHÃO (ENCARGOS COMPLEMENTARES) - HORISTA	SEDI - SERVIÇOS DIVERSOS	H	1,0000000	0,09	0,09			
Insumo	00004093	SINAPI	MOTORISTA DE CAMINHÃO (HORISTA)	Mão de Obra	H	0,0050900	18,16	0,09			
						MO sem LS =>	0,04	LS =>	0,05	MO com LS =>	0,09
						Valor do BDI =>	0,02			Valor com BDI =>	0,11
	Código	Banco	Descrição	Tipo	Und	Quant.	Valor Unit	Total			
Composição	95349	SINAPI	CURSO DE CAPACITAÇÃO PARA MOTORISTA DE VEÍCULO LEVE (ENCARGOS COMPLEMENTARES) - HORISTA	SEDI - SERVIÇOS DIVERSOS	H	1,0000000	0,08	0,08			
Insumo	00004095	SINAPI	MOTORISTA DE CARRO DE PASSEIO (HORISTA)	Mão de Obra	H	0,0050900	16,20	0,08			
						MO sem LS =>	0,04	LS =>	0,04	MO com LS =>	0,08
						Valor do BDI =>	0,02			Valor com BDI =>	0,10
	Código	Banco	Descrição	Tipo	Und	Quant.	Valor Unit	Total			
Composição	95351	SINAPI	CURSO DE CAPACITAÇÃO PARA MOTORISTA OPERADOR DE MUNCK (ENCARGOS COMPLEMENTARES) - HORISTA	SEDI - SERVIÇOS DIVERSOS	H	1,0000000	0,33	0,33			
Insumo	00004096	SINAPI	MOTORISTA OPERADOR DE CAMINHÃO COM MUNCK (HORISTA)	Mão de Obra	H	0,0163700	20,36	0,33			
						MO sem LS =>	0,17	LS =>	0,16	MO com LS =>	0,33
						Valor do BDI =>	0,08			Valor com BDI =>	0,41
	Código	Banco	Descrição	Tipo	Und	Quant.	Valor Unit	Total			
Composição	95389	SINAPI	CURSO DE CAPACITAÇÃO PARA OPERADOR DE BETONEIRA ESTACIONÁRIA/MISTURADOR (ENCARGOS COMPLEMENTARES) - HORISTA	SEDI - SERVIÇOS DIVERSOS	H	1,0000000	0,15	0,15			
Insumo	00037666	SINAPI	OPERADOR DE BETONEIRA ESTACIONARIA / MISTURADOR (HORISTA)	Mão de Obra	H	0,0083100	19,19	0,15			
						MO sem LS =>	0,08	LS =>	0,07	MO com LS =>	0,15
						Valor do BDI =>	0,03			Valor com BDI =>	0,18
	Código	Banco	Descrição	Tipo	Und	Quant.	Valor Unit	Total			
Composição	95357	SINAPI	CURSO DE CAPACITAÇÃO PARA OPERADOR DE ESCAVADEIRA (ENCARGOS COMPLEMENTARES) - HORISTA	SEDI - SERVIÇOS DIVERSOS	H	1,0000000	0,25	0,25			
Insumo	00004234	SINAPI	OPERADOR DE ESCAVADEIRA (HORISTA)	Mão de Obra	H	0,0115400	21,92	0,25			
						MO sem LS =>	0,13	LS =>	0,12	MO com LS =>	0,25
						Valor do BDI =>	0,06			Valor com BDI =>	0,31
	Código	Banco	Descrição	Tipo	Und	Quant.	Valor Unit	Total			
Composição	95358	SINAPI	CURSO DE CAPACITAÇÃO PARA OPERADOR DE GUINCHO (ENCARGOS COMPLEMENTARES) - HORISTA	SEDI - SERVIÇOS DIVERSOS	H	1,0000000	0,31	0,31			
Insumo	00004253	SINAPI	OPERADOR DE GUINCHO OU GUINCHEIRO (HORISTA)	Mão de Obra	H	0,0163700	19,19	0,31			
						MO sem LS =>	0,16	LS =>	0,15	MO com LS =>	0,31
						Valor do BDI =>	0,08			Valor com BDI =>	0,39

	Código	Banco	Descrição	Tipo	Und	Quant.	Valor Unit	Total	
Composição	95361	SINAPI	CURSO DE CAPACITAÇÃO PARA OPERADOR DE MARTELETE OU MARTELETEIRO (ENCARGOS COMPLEMENTARES) - HORISTA	SEDI - SERVIÇOS DIVERSOS	H	1,0000000	0,13	0,13	
Ísumo	00004257	SINAPI	OPERADOR DE MARTELETE OU MARTELETEIRO (HORISTA)	Mão de Obra	H	0,0083100	16,39	0,13	
				MO sem LS =>	0,07	LS =>	0,06	MO com LS =>	0,13
				Valor do BDI =>	0,03			Valor com BDI =>	0,16
	Código	Banco	Descrição	Tipo	Und	Quant.	Valor Unit	Total	
Composição	95360	SINAPI	CURSO DE CAPACITAÇÃO PARA OPERADOR DE MÁQUINAS E EQUIPAMENTOS (ENCARGOS COMPLEMENTARES) - HORISTA	SEDI - SERVIÇOS DIVERSOS	H	1,0000000	0,22	0,22	
Ísumo	00004230	SINAPI	OPERADOR DE MAQUINAS E TRATORES DIVERSOS - TERRAPLANAGEM (HORISTA)	Mão de Obra	H	0,0115400	19,19	0,22	
				MO sem LS =>	0,11	LS =>	0,11	MO com LS =>	0,22
				Valor do BDI =>	0,05			Valor com BDI =>	0,27
	Código	Banco	Descrição	Tipo	Und	Quant.	Valor Unit	Total	
Composição	95371	SINAPI	CURSO DE CAPACITAÇÃO PARA PEDREIRO (ENCARGOS COMPLEMENTARES) - HORISTA	SEDI - SERVIÇOS DIVERSOS	H	1,0000000	0,38	0,38	
Ísumo	00004750	SINAPI	PEDREIRO (HORISTA)	Mão de Obra	H	0,0212000	18,16	0,38	
				MO sem LS =>	0,20	LS =>	0,18	MO com LS =>	0,38
				Valor do BDI =>	0,10			Valor com BDI =>	0,48
	Código	Banco	Descrição	Tipo	Und	Quant.	Valor Unit	Total	
Composição	95378	SINAPI	CURSO DE CAPACITAÇÃO PARA SERVENTE (ENCARGOS COMPLEMENTARES) - HORISTA	SEDI - SERVIÇOS DIVERSOS	H	1,0000000	0,28	0,28	
Ísumo	00006111	SINAPI	SERVENTE DE OBRAS (HORISTA)	Mão de Obra	H	0,0212000	13,28	0,28	
				MO sem LS =>	0,15	LS =>	0,13	MO com LS =>	0,28
				Valor do BDI =>	0,07			Valor com BDI =>	0,35
	Código	Banco	Descrição	Tipo	Und	Quant.	Valor Unit	Total	
Composição	95385	SINAPI	CURSO DE CAPACITAÇÃO PARA TELHADISTA (ENCARGOS COMPLEMENTARES) - HORISTA	SEDI - SERVIÇOS DIVERSOS	H	1,0000000	0,20	0,20	
Ísumo	00012869	SINAPI	TELHADOR / TELHADISTA (HORISTA)	Mão de Obra	H	0,0115400	17,94	0,20	
				MO sem LS =>	0,10	LS =>	0,10	MO com LS =>	0,20
				Valor do BDI =>	0,05			Valor com BDI =>	0,25
	Código	Banco	Descrição	Tipo	Und	Quant.	Valor Unit	Total	
Composição	95386	SINAPI	CURSO DE CAPACITAÇÃO PARA TRATORISTA (ENCARGOS COMPLEMENTARES) - HORISTA	SEDI - SERVIÇOS DIVERSOS	H	1,0000000	0,22	0,22	
Ísumo	00004230	SINAPI	OPERADOR DE MAQUINAS E TRATORES DIVERSOS - TERRAPLANAGEM (HORISTA)	Mão de Obra	H	0,0115400	19,19	0,22	
				MO sem LS =>	0,11	LS =>	0,11	MO com LS =>	0,22
				Valor do BDI =>	0,05			Valor com BDI =>	0,27
	Código	Banco	Descrição	Tipo	Und	Quant.	Valor Unit	Total	
Composição	100299	SINAPI	CURSO DE CAPACITAÇÃO PARA TÉCNICO EM SEGURANÇA DO TRABALHO (ENCARGOS COMPLEMENTARES) - HORISTA	SEDI - SERVIÇOS DIVERSOS	H	1,0000000	0,39	0,39	
Ísumo	00040943	SINAPI	TECNICO EM SEGURANCA DO TRABALHO (HORISTA)	Mão de Obra	H	0,0179800	22,15	0,39	
				MO sem LS =>	0,21	LS =>	0,18	MO com LS =>	0,39
				Valor do BDI =>	0,10			Valor com BDI =>	0,49
	Código	Banco	Descrição	Tipo	Und	Quant.	Valor Unit	Total	
Composição	2815	ORSE	Caixa de passagem em alvenaria de tijolos maciços esp. = 0,12m, dim. int. = 0,30 x 0,30 x 0,40m	Caixas de Passagem em alvenaria de tijolos maciços	un	1,0000000	160,14	160,14	
Item	Código	Banco	Descrição	Tipo	Und	Quant.	Valor Unit	Total	
Composição	155	ORSE	Alvenaria tijolo cerâmico maciço (5x9x19), esp = 0,09m (singela), com argamassa traço t5 - 1:2:8 (cimento / cal / areia) c/ junta de 2,0cm - R1	Alvenarias de Vedação	m²	0,6400000	110,80	70,91	
Composição	126	ORSE	Concreto simples fabricado na obra, fck=15 mpa, lançado e adensado	Concreto Simples	m³	0,0380000	592,49	22,51	
Composição	85	ORSE	Forma plana para fundações, em compensado resinado 12mm, 03 usos	Formas para Fundações	m²	0,3060000	93,93	28,74	
Composição	141	ORSE	Aço CA - 60 Ø 4,2 a 9,5mm, inclusive corte, dobraagem, montagem e colocacao de ferragens nas formas, para superestruturas e fundações - R1	Armaduras Convencionais	kg	0,7700000	12,25	9,43	
Composição	2497	ORSE	Escavação manual de vala ou cava em material de 1ª categoria, profundidade até 1,50m	Escavação Manual em Área Urbana	m³	0,1250000	55,54	6,94	
Composição	3310	ORSE	Chapisco em parede com argamassa traço t1 - 1:3 (cimento / areia) - Revisado 08/2015	Conversão InfoWoRca	m²	0,4800000	6,69	3,21	
Composição	3318	ORSE	Reboco especial de parede 2cm com argamassa traço t3 - 1:3 cimento / areia / vedacit	Conversão InfoWoRca	m²	0,4800000	38,19	18,33	
Detalhamento de Cálculo ORSE									
Item	Código	Banco	Descrição	Tipo	Und	Quant.	Valor Unit	Total	
Ísumo	00001379/SIN API	ORSE	Cimento portland composto cp ii-32	Material	kg	20,2877600	0,76	15,41	
Ísumo	00001106/SIN API	ORSE	Cal hidratada ch-i para argamassas	Material	kg	3,7273600	1,33	4,95	
Ísumo	00006111/SIN API	ORSE	Servente de obras (horista)	Mão de Obra	h	2,1951800	14,58	32,00	
Ísumo	00012892/SIN API	ORSE	Luva raspa de couro, cano curto (punho *7" cm)	Material	par	0,0092471	11,28	0,10	
Ísumo	1651	ORSE	Óculos branco proteção	Material	pr	0,0031722	7,00	0,02	
Ísumo	158	ORSE	Almoço (Participação do empregador)	Material	un	0,4092849	14,00	5,72	
Ísumo	10517	ORSE	Exames admissionais/demissionais (checkup)	Serviços	cj	0,0016082	300,00	0,48	
Ísumo	00002711/SIN API	ORSE	Carrinho de mão, em aço, com capacidade de *45 a 65* l / *100* kg, pneu com câmara	Material	un	0,0004390	175,45	0,07	
Ísumo	00012893/SIN API	ORSE	Bota de segurança com biqueira de aço e colarinho acolchoado	Material	par	0,0031722	76,67	0,24	
Ísumo	10492	ORSE	Cesta Básica	Material	un	0,0180922	205,00	3,70	
Ísumo	10596	ORSE	Protetor auricular	Material	un	0,0180922	4,90	0,08	
Ísumo	4728	ORSE	Talhadeira chata 10"	Material	un	0,0006586	18,58	0,01	
Ísumo	10761	ORSE	Refeição - café da manhã ( café com leite e dois pães com manteiga)	Serviços	un	0,4092849	5,00	2,04	
Ísumo	10362	ORSE	Seguro de vida e acidente em grupo	Serviços	un	0,0180922	12,54	0,22	
Ísumo	941	ORSE	Fardamento com mangas curta	Material	un	0,0060307	196,71	1,18	
Ísumo	10788	ORSE	Pá quadrada	Material	un	0,0004390	36,90	0,01	
Ísumo	00012895/SIN API	ORSE	Capacete de segurança aba frontal com suspensão de polietileno, sem jugular (classe b)	Material	un	0,0024123	14,00	0,03	
Ísumo	4729	ORSE	Marreta 1 kg com cabo	Material	un	0,0002195	37,80	0,00	
Ísumo	2378	ORSE	Vale transporte	Material	un	0,3259411	4,50	1,46	
Ísumo	10599	ORSE	Protetor solar fps 30 com 120ml	Material	un	0,0072369	18,00	0,13	
Ísumo	00012894/SIN API	ORSE	Capa para chuva em pvc com forro de poliéster, com capuz (amarela ou azul)	Material	un	0,0008041	20,85	0,01	
Ísumo	00000367/SIN API	ORSE	Areia grossa - posto jazida/fornecedor (retirado na jazida, sem transporte)	Material	m³	0,0595977	101,30	6,03	
Ísumo	11245	ORSE	Desempoladeira de madeira 12x22	Material	un	0,0009257	11,60	0,01	

Insumo	4722	ORSE	Colher de pedreiro	Material	un	0,0005290	18,80	0,00
Insumo	11247	ORSE	Serra mármore	Material	un	0,0001322	327,80	0,04
Insumo	11265	ORSE	Martelo de borracha com cabo	Material	un	0,0005290	18,75	0,00
Insumo	10789	ORSE	Nível de bolha de madeira	Material	un	0,0002645	15,40	0,00
Insumo	10282	ORSE	Regua de alumínio c/ 2,00m (para pedreiro)	Material	un	0,0002645	44,00	0,01
Insumo	11243	ORSE	Martelo sem unha	Material	un	0,0001322	28,00	0,00
Insumo	11246	ORSE	Escala métrica de bambú	Material	Un	0,0009257	10,22	0,00
Insumo	11264	ORSE	Marreta de 1/2 kg com cabo	Material	un	0,0002645	13,52	0,00
Insumo	4174	ORSE	Desempenadeira de aço lisa, cabo madeira, ref.143, Atlas ou similar	Material	un	0,0006612	12,00	0,00
Insumo	10790	ORSE	Prumo de face	Material	un	0,0001322	25,95	0,00
Insumo	00004750/SIN	ORSE	Pedreiro (horista)	Mão de Obra	h	1,3224800	19,02	25,15
Insumo	2212	ORSE	Tijolo cerâmico maciço 5 x 9 x 19cm	Material	un	43,5200000	0,60	26,11
Insumo	11249	ORSE	Serra circular elétrica portátil	Equipamento	un	0,0000442	617,95	0,02
Insumo	10577	ORSE	Serrote 40cm	Material	un	0,0000442	29,90	0,00
Insumo	11244	ORSE	Martelo com unha	Material	un	0,0000884	48,95	0,00
Insumo	10578	ORSE	Formão grande	Material	un	0,0000884	15,15	0,00
Insumo	11248	ORSE	Furadeira e Parafusadeira elétrica Bosch ou Similar profissional	Equipamento	un	0,0000442	246,00	0,01
Insumo	10579	ORSE	Chave de fenda chata 30 cm	Material	un	0,0000884	26,89	0,00
Insumo	00000378/SIN	ORSE	Armador (horista)	Mão de Obra	h	0,0607400	19,02	1,15
Insumo	10586	ORSE	Torquesa	Material	un	0,0000121	39,00	0,00
Insumo	10585	ORSE	Arco de serra	Material	un	0,0000121	19,90	0,00
Insumo	00001213/SIN	ORSE	Carpinteiro de formas para concreto (horista)	Mão de Obra	h	0,4420800	19,02	8,40
Insumo	00004718/SIN	ORSE	Pedra britada n. 2 (19 a 38 mm) posto pedra/fornecedor, sem frete	Material	m³	0,0238260	138,48	3,29
Insumo	00004721/SIN	ORSE	Pedra britada n. 1 (9,5 a 19 mm) posto pedra/fornecedor, sem frete	Material	m³	0,0079420	137,75	1,09
Insumo	00002692/SIN	ORSE	Desmoldante protetor para formas de madeira, de base oleosa emulsificada em água	Material	l	0,0045900	9,31	0,04
Insumo	1569	ORSE	Madeira mista serrada (barrote) 6 x 6cm - 0,0036 m³/m (angelim, louro)	Material	m	0,1009800	6,69	0,67
Insumo	630	ORSE	Compensado resinado 12mm - Madeirit ou similar	Material	m²	0,1132200	44,17	5,00
Insumo	00005067/SIN	ORSE	Prego de aço polido com cabeça 16 x 24 (2 1/4 x 12)	Material	kg	0,0918000	19,51	1,79
Insumo	00004509/SIN	ORSE	Sarrafo "2,5 x 10" cm em pinus, mista ou equivalente da região - bruta	Material	m	0,4069800	5,51	2,24
Insumo	00043130/SIN	ORSE	Arame galvanizado 12 bwg, d = 2,76 mm (0,048 kg/m) ou 14 bwg, d = 2,11 mm (0,026 kg/m)	Material	kg	0,0459000	27,90	1,28
Insumo	82	ORSE	Aço ca-60 4,2 a 9,5 mm	Material	kg	0,7700000	8,65	6,66
Insumo	00039017/SIN	ORSE	Espaciador / distanciador circular com entrada lateral, em plástico, para vergalhão "4,2 a 12,5" mm, cobrimento 20 mm	Material	un	0,3080000	0,22	0,06
Insumo	00039315/SIN	ORSE	Espaciador / distanciador tipo garra dupla, em plástico, cobrimento "20" mm, para ferragens de lajes e fundo de vigas	Material	un	0,3080000	0,36	0,11
Insumo	00043132/SIN	ORSE	Arame recozido 16 bwg, d = 1,65 mm (0,016 kg/m) ou 18 bwg, d = 1,25 mm (0,01 kg/m)	Material	kg	0,0154000	27,90	0,42
Insumo	00000370/SIN	ORSE	Areia média - posto jazida/fornecedor (retirado na jazida, sem transporte)	Material	m³	0,0129600	100,00	1,29
Insumo	1113	ORSE	Impermeabilizante para concretos e argamassas Vedacit ou similar	Material	kg	0,1920000	7,36	1,41

MO sem LS => 36,33      LS => 30,37      MO com LS => 66,70  
Valor do BDI => 42,32      Valor do BDI => 202,46

				valor do BDI =>	42,32		valor com BDI =>	202,40
	Código	Banco	Descrição	Tipo	Und	Quant.	Valor Unit	Total
Composição	2509	ORSE	Carga manual de material de 1ª categoria	Carga de Material	m³	1,0000000	11,04	11,04
Item	Código	Banco	Descrição	Tipo	Und	Quant.	Valor Unit	Total
Composição	10549	ORSE	Encargos Complementares - Servente	Provisórios	h	0,6000000	3,88	2,32
Insumo	00006111/SIN API	ORSE	Servente de obras (horista)	Mão de Obra	h	0,6000000	14,58	8,74

**Detalhamento de Cálculo ORSE**

Item	Código	Banco	Descrição	Tipo	Und	Quant.	Valor Unit	Total
Insumo	00012892/SIN	ORSE	Luva raspa de couro, cano curto (punho "7" cm)	Material	par	0,0013800	11,28	0,01
Insumo	1651	ORSE	Óculos branco proteção	Material	pr	0,0004800	7,00	0,00
Insumo	158	ORSE	Almoço (Participação do empregador)	Material	un	0,0610800	14,00	0,85
Insumo	10517	ORSE	Exames admissionais/demissionais (checkup)	Serviços	cj	0,0002400	300,00	0,07
Insumo	00002711/SIN	ORSE	Carrinho de mao, em aço, com capacidade de "45 a 65" l / "100" kg, pneu com camara	Material	un	0,0001200	175,45	0,02
Insumo	00012893/SIN	ORSE	Bota de segurancas com biqueira de aço e colarinho acolchoado	Material	par	0,0004800	76,67	0,03
Insumo	10492	ORSE	Cesta Básica	Material	un	0,0027000	205,00	0,55
Insumo	10596	ORSE	Protetor auricular	Material	un	0,0027000	4,90	0,01
Insumo	4728	ORSE	Talhadeira chata 10"	Material	un	0,0001800	18,58	0,00
Insumo	10761	ORSE	Refeição - café da manhã ( café com leite e dois pães com manteiga)	Serviços	un	0,0610800	5,00	0,30
Insumo	10362	ORSE	Seguro de vida e acidente em grupo	Serviços	un	0,0027000	12,54	0,03
Insumo	941	ORSE	Fardamento com mangas curta	Material	un	0,0009000	196,71	0,17
Insumo	10788	ORSE	Pá quadrada	Material	un	0,0001200	36,90	0,00
Insumo	00012895/SIN	ORSE	Capacete de segurancas aba frontal com suspensao de polietileno, sem jugular (classe b)	Material	un	0,0003600	14,00	0,00
Insumo	4729	ORSE	Marreta 1 kg com cabo	Material	un	0,0000600	37,80	0,00
Insumo	2378	ORSE	Vale transporte	Material	un	0,0564600	4,50	0,25
Insumo	10599	ORSE	Protetor solar fps 30 com 120ml	Material	un	0,0010800	18,00	0,01
Insumo	00012894/SIN	ORSE	Capa para chuva em pvc com forro de poliester, com capuz (amarela ou azul)	Material	un	0,0001200	20,85	0,00
Insumo	00006111/SIN	ORSE	Servente de obras (horista)	Mão de Obra	h	0,6000000	14,58	8,74

MO sem LS => 4,76 LS => 3,98 MO com LS => 8,74  
Valor do BDI => 2,91 Valor com BDI => 13,95

	Código	Banco	Descrição	Tipo	Und	Quant.	Valor Unit	Total
Composição	3310	ORSE	Chapisco em parede com argamassa traço t1 - 1:3 (cimento / areia) - Revisado 08/2015	Conversão InfoWORca	m²	1,0000000	6,69	6,69
Item	Código	Banco	Descrição	Tipo	Und	Quant.	Valor Unit	Total
Composição	1903	ORSE	Argamassa cimento e areia traço t-1 (1:3) - 1 saco cimento 50kg / 3 padiolas areia dim. 0.35 x 0.45 x 0.23 m - Confeção mecânica e transporte	Argamassas	m³	0,0050000	525,77	2,62
Insumo	00006111/SIN API	ORSE	Servente de obras (horista)	Mão de Obra	h	0,1000000	14,58	1,45
Insumo	00004750/SIN API	ORSE	Pedreiro (horista)	Mão de Obra	h	0,1000000	19,02	1,90
Composição	10550	ORSE	Encargos Complementares - Pedreiro	Provisórios	h	0,1000000	3,75	0,37
Composição	10549	ORSE	Encargos Complementares - Servente	Provisórios	h	0,1000000	3,88	0,38

**Detalhamento de Cálculo ORSE**

Item	Código	Banco	Descrição	Tipo	Und	Quant.	Valor Unit	Total
Insumo	00006111/SIN API	ORSE	Servente de obras (horista)	Mão de Obra	h	0,1200000	14,58	1,74
Insumo	00000370/SIN API	ORSE	Areia media - posto jazida/fornecedor (retirado na jazida, sem transporte)	Material	m³	0,0054000	100,00	0,54
Insumo	00001379/SIN API	ORSE	Cimento portland composto cp ii-32	Material	kg	2,2610000	0,76	1,71
Insumo	00012892/SIN API	ORSE	Luva raspa de couro, cano curto (punho *7" cm)	Material	par	0,0005060	11,28	0,00
Insumo	1651	ORSE	Óculos branco proteção	Material	pr	0,0001760	7,00	0,00
Insumo	158	ORSE	Almoço (Participação do empregador)	Material	un	0,0223960	14,00	0,31
Insumo	10517	ORSE	Exames admissionais/demissionais (checkup)	Serviços	cj	0,0000880	300,00	0,02
Insumo	00002711/SIN API	ORSE	Carrinho de mao, em aco, com capacidade de *45 a 65" l / *100" kg, pneu com camara	Material	un	0,0000240	175,45	0,00
Insumo	00012893/SIN API	ORSE	Bota de seguranca com biqueira de aco e colarinho acolchoado	Material	par	0,0001760	76,67	0,01
Insumo	10492	ORSE	Cesta Básica	Material	un	0,0009900	205,00	0,20
Insumo	10596	ORSE	Protetor auricular	Material	un	0,0009900	4,90	0,00
Insumo	4728	ORSE	Talhadeira chata 10"	Material	un	0,0000360	18,58	0,00
Insumo	10761	ORSE	Refeição - café da manhã ( café com leite e dois pães com manteiga)	Serviços	un	0,0223960	5,00	0,11
Insumo	10362	ORSE	Seguro de vida e acidente em grupo	Serviços	un	0,0009900	12,54	0,01
Insumo	941	ORSE	Fardamento com mangas curta	Material	un	0,0003300	196,71	0,06
Insumo	10788	ORSE	Pá quadrada	Material	un	0,0000240	36,90	0,00
Insumo	00012895/SIN API	ORSE	Capacete de seguranca aba frontal com suspensao de polietileno, sem jugular (classe b)	Material	un	0,0001320	14,00	0,00
Insumo	4729	ORSE	Marreta 1 kg com cabo	Material	un	0,0000120	37,80	0,00
Insumo	2378	ORSE	Vale transporte	Material	un	0,0178320	4,50	0,08
Insumo	10599	ORSE	Protetor solar fps 30 com 120ml	Material	un	0,0003960	18,00	0,00
Insumo	00012894/SIN API	ORSE	Capa para chuva em pvc com forro de poliester, com capuz (amarela ou azul)	Material	un	0,0000440	20,85	0,00
Insumo	00004750/SIN API	ORSE	Pedreiro (horista)	Mão de Obra	h	0,1000000	19,02	1,90
Insumo	11245	ORSE	Desempoladeira de madeira 12x22	Material	un	0,0000700	11,60	0,00
Insumo	4722	ORSE	Colher de pedreiro	Material	un	0,0000400	18,80	0,00
Insumo	11247	ORSE	Serra mármore	Material	un	0,0000100	327,80	0,00
Insumo	11265	ORSE	Martelo de borracha com cabo	Material	un	0,0000400	18,75	0,00
Insumo	10789	ORSE	Nível de bolha de madeira	Material	un	0,0000200	15,40	0,00
Insumo	10282	ORSE	Regua de alumínio c/ 2,00m (para pedreiro)	Material	un	0,0000200	44,00	0,00
Insumo	11243	ORSE	Martelo sem unha	Material	un	0,0000100	28,00	0,00
Insumo	11246	ORSE	Escala métrica de bambú	Material	Un	0,0000700	10,22	0,00
Insumo	11264	ORSE	Marreta de 1/2 kg com cabo	Material	un	0,0000200	13,52	0,00
Insumo	4174	ORSE	Desempenadeira de aço lisa, cabo madeira, ref:143, Atlas ou similar	Material	un	0,0000500	12,00	0,00
Insumo	10790	ORSE	Prumo de face	Material	un	0,0000100	25,95	0,00

MO sem LS => 1,98 LS => 1,66 MO com LS => 3,64  
Valor do BDI => 1,76 Valor com BDI => 8,45

	Código	Banco	Descrição	Tipo	Und	Quant.	Valor Unit	Total
Composição	124	ORSE	Concreto simples fabricado na obra, fck=13,5 mpa (b1/b2), sem lançamento e adensamento	Concreto Simples	m³	1,0000000	516,12	516,12
Item	Código	Banco	Descrição	Tipo	Und	Quant.	Valor Unit	Total
Insumo	00000367/SIN API	ORSE	Areia grossa - posto jazida/fornecedor (retirado na jazida, sem transporte)	Material	m³	0,9430000	101,30	95,52
Insumo	00004721/SIN API	ORSE	Pedra britada n. 1 (9,5 a 19 mm) posto pedra/fornecedor, sem frete	Material	m³	0,2090000	137,75	28,78
Insumo	00004718/SIN API	ORSE	Pedra britada n. 2 (19 a 38 mm) posto pedra/fornecedor, sem frete	Material	m³	0,6270000	138,48	86,82
Composição	10549	ORSE	Encargos Complementares - Servente	Provisórios	h	6,0000000	3,88	23,28
Insumo	00001379/SIN API	ORSE	Cimento portland composto cp ii-32	Material	kg	255,0000000	0,76	193,80
Insumo	00006111/SIN API	ORSE	Servente de obras (horista)	Mão de Obra	h	6,0000000	14,58	87,48

**Detalhamento de Cálculo ORSE**

Item	Código	Banco	Descrição	Tipo	Und	Quant.	Valor Unit	Total
Insumo	00000367/SIN API	ORSE	Areia grossa - posto jazida/fornecedor (retirado na jazida, sem transporte)	Material	m³	0,9430000	101,30	95,52
Insumo	00004721/SIN API	ORSE	Pedra britada n. 1 (9,5 a 19 mm) posto pedra/fornecedor, sem frete	Material	m³	0,2090000	137,75	28,78
Insumo	00004718/SIN API	ORSE	Pedra britada n. 2 (19 a 38 mm) posto pedra/fornecedor, sem frete	Material	m³	0,6270000	138,48	86,82
Insumo	00012892/SIN API	ORSE	Luva raspa de couro, cano curto (punho *7" cm)	Material	par	0,0138000	11,28	0,15
Insumo	1651	ORSE	Óculos branco proteção	Material	pr	0,0048000	7,00	0,03
Insumo	158	ORSE	Almoço (Participação do empregador)	Material	un	0,6108000	14,00	8,55
Insumo	10517	ORSE	Exames admissionais/demissionais (checkup)	Serviços	cj	0,0024000	300,00	0,72
Insumo	00002711/SIN API	ORSE	Carrinho de mao, em aco, com capacidade de *45 a 65" l / *100" kg, pneu com camara	Material	un	0,0012000	175,45	0,21



Insumo	00012893/SIN API	ORSE	Bota de segurança com biqueira de aço e colarinho acolchoado	Material	par	0,0048000	76,67	0,36
Insumo	10492	ORSE	Cesta Básica	Material	un	0,0270000	205,00	5,53
Insumo	10596	ORSE	Protetor auricular	Material	un	0,0270000	4,90	0,13
Insumo	4728	ORSE	Talhadeira chata 10"	Material	un	0,0018000	18,58	0,03
Insumo	10761	ORSE	Refeição - café da manhã ( café com leite e dois pães com manteiga)	Serviços	un	0,6108000	5,00	3,05
Insumo	10362	ORSE	Seguro de vida e acidente em grupo	Serviços	un	0,0270000	12,54	0,33
Insumo	941	ORSE	Fardamento com mangas curta	Material	un	0,0090000	196,71	1,77
Insumo	10788	ORSE	Pá quadrada	Material	un	0,0012000	36,90	0,04
Insumo	00012895/SIN API	ORSE	Capacete de segurança aba frontal com suspensão de polietileno, sem jugular (classe b)	Material	un	0,0036000	14,00	0,05
Insumo	4729	ORSE	Marreta 1 kg com cabo	Material	un	0,0006000	37,80	0,02
Insumo	2378	ORSE	Vale transporte	Material	un	0,5646000	4,50	2,54
Insumo	10599	ORSE	Protetor solar fps 30 com 120ml	Material	un	0,0108000	18,00	0,19
Insumo	00012894/SIN API	ORSE	Capa para chuva em pvc com forro de poliester, com capuz (amarela ou azul)	Material	un	0,0012000	20,85	0,02
Insumo	00001379/SIN API	ORSE	Cimento portland composto cp ii-32	Material	kg	255,0000000	0,76	193,80
Insumo	00006111/SIN API	ORSE	Servente de obras (horista)	Mão de Obra	h	6,0000000	14,58	87,48

	Código	Banco	Descrição	Tipo	Und	Quant.	Valor Unit	Total
Composição	95	ORSE	Concreto simples fabricado na obra, fck=13,5 mpa, lançado e adensado	Alvenarias de Pedra e Concretos para Fundações	m³	1,0000000	566,65	566,65
Item	Código	Banco	Descrição	Tipo	Und	Quant.	Valor Unit	Total
Composição	7692	ORSE	Lançamento de concreto simples fabricado na obra, inclusive adensamento e acabamento em peças da superestrutura	Concreto Simples	m³	1,0000000	50,50	50,50
Composição	124	ORSE	Concreto simples fabricado na obra, fck=13,5 mpa (b1/b2), sem lançamento e adensamento	Concreto Simples	m³	1,0000000	516,12	516,12

**Detalhamento de Cálculo ORSE**

Item	Código	Banco	Descrição	Tipo	Und	Quant.	Valor Unit	Total
Insumo	1651	ORSE	Óculos branco proteção	Material	pr	0,0067800	7,00	0,04
Insumo	11249	ORSE	Serra circular elétrica portátil	Equipamento	un	0,0000360	617,95	0,02
Insumo	10577	ORSE	Serrote 40cm	Material	un	0,0000360	29,90	0,00
Insumo	10599	ORSE	Protetor solar fps 30 com 120ml	Material	un	0,0153360	18,00	0,27
Insumo	158	ORSE	Almoço (Participação do empregador)	Material	un	0,8673360	14,00	12,14
Insumo	2378	ORSE	Vale transporte	Material	un	0,7759020	4,50	3,49
Insumo	11244	ORSE	Martelo com unha	Material	un	0,0000720	48,95	0,00
Insumo	10492	ORSE	Cesta Básica	Material	un	0,0383400	205,00	7,85
Insumo	941	ORSE	Fardamento com mangas curta	Material	un	0,0127800	196,71	2,51
Insumo	10362	ORSE	Seguro de vida e acidente em grupo	Serviços	un	0,0383400	12,54	0,48
Insumo	00012892/SIN API	ORSE	Luva raspa de couro, cano curto (punho *7" cm)	Material	par	0,0195960	11,28	0,22
Insumo	00012893/SIN API	ORSE	Bota de segurança com biqueira de aço e colarinho acolchoado	Material	par	0,0067800	76,67	0,51
Insumo	10578	ORSE	Formão grande	Material	un	0,0000720	15,15	0,00
Insumo	10517	ORSE	Exames admissionais/demissionais (checkup)	Serviços	cj	0,0034080	300,00	1,02
Insumo	00012894/SIN API	ORSE	Capa para chuva em pvc com forro de poliéster, com capuz (amarela ou azul)	Material	un	0,0017040	20,85	0,03
Insumo	10761	ORSE	Refeição - café da manhã ( café com leite e dois pães com manteiga)	Serviços	un	0,8673360	5,00	4,33
Insumo	00012895/SIN API	ORSE	Capacete de segurança aba frontal com suspensão de polietileno, sem jugular (classe b)	Material	un	0,0051120	14,00	0,07
Insumo	11248	ORSE	Furadeira e Parafusadeira elétrica Bosch ou Similar profissional	Equipamento	un	0,0000360	246,00	0,00
Insumo	10596	ORSE	Protetor auricular	Material	un	0,0383400	4,90	0,18
Insumo	10579	ORSE	Chave de fenda chata 30 cm	Material	un	0,0000720	26,89	0,00
Insumo	00002711/SIN API	ORSE	Carrinho de mão, em aço, com capacidade de *45 a 65" l / *100" kg, pneu com câmara	Material	un	0,0015240	175,45	0,26
Insumo	4728	ORSE	Talhadeira chata 10"	Material	un	0,0022860	18,58	0,04
Insumo	10788	ORSE	Pá quadrada	Material	un	0,0015240	36,90	0,05
Insumo	4729	ORSE	Marreta 1 kg com cabo	Material	un	0,0007620	37,80	0,02
Insumo	00004750/SIN API	ORSE	Pedreiro (horista)	Mão de Obra	h	0,3600000	19,02	6,84
Insumo	00000378/SIN API	ORSE	Armador (horista)	Mão de Obra	h	0,1800000	19,02	3,42
Insumo	10586	ORSE	Torquesa	Material	un	0,0000360	39,00	0,00
Insumo	10585	ORSE	Arco de serra	Material	un	0,0000360	19,90	0,00
Insumo	11245	ORSE	Desempoladeira de madeira 12x22	Material	un	0,0002520	11,60	0,00
Insumo	4722	ORSE	Colher de pedreiro	Material	un	0,0001440	18,80	0,00
Insumo	11247	ORSE	Serra mármore	Material	un	0,0000360	327,80	0,01
Insumo	11265	ORSE	Martelo de borracha com cabo	Material	un	0,0001440	18,75	0,00
Insumo	10789	ORSE	Nível de bolha de madeira	Material	un	0,0000720	15,40	0,00
Insumo	10282	ORSE	Regua de alumínio c/ 2,00m (para pedreiro)	Material	un	0,0000720	44,00	0,00
Insumo	11243	ORSE	Martelo sem unha	Material	un	0,0000360	28,00	0,00
Insumo	11246	ORSE	Escala métrica de bambú	Material	un	0,0002520	10,22	0,00
Insumo	11264	ORSE	Marreta de 1/2 kg com cabo	Material	un	0,0000720	13,52	0,00
Insumo	4174	ORSE	Desempenadeira de aço lisa, cabo madeira, ref-143, Atlas ou similar	Material	un	0,0001800	12,00	0,00
Insumo	10790	ORSE	Prumo de face	Material	un	0,0000360	25,95	0,00
Insumo	00001213/SIN API	ORSE	Carpinteiro de formas para concreto (horista)	Mão de Obra	h	0,3600000	19,02	6,84
Insumo	00006111/SIN API	ORSE	Servente de obras (horista)	Mão de Obra	h	7,6200000	14,58	111,09

Insumo	00000367/SIN API	ORSE	Areia grossa - posto jazida/fornecedor (retirado na jazida, sem transporte)	Material	m³	0,9430000	101,30	95,52
Insumo	00004721/SIN API	ORSE	Pedra britada n. 1 (9,5 a 19 mm) posto pedra/fornecedor, sem frete	Material	m³	0,2090000	137,75	28,78
Insumo	00004718/SIN API	ORSE	Pedra britada n. 2 (19 a 38 mm) posto pedra/fornecedor, sem frete	Material	m³	0,6270000	138,48	86,82
Insumo	00001379/SIN API	ORSE	Cimento portland composto cp ii-32	Material	kg	255,0000000	0,76	193,80

MO sem LS => 69,82 LS => 58,37 MO com LS => 128,19  
Valor do BDI => 149,76 Valor com BDI => 716,41

Composição	126	ORSE	Concreto simples fabricado na obra, fck=15 mpa, lançado e adensado	Concreto Simples	Und	Quant.	Valor Unit	Total
						1,0000000	592,49	592,49
Item	Código	Banco	Descrição	Tipo	Und	Quant.	Valor Unit	Total
Composição	7692	ORSE	Lançamento de concreto simples fabricado na obra, inclusive adensamento e acabamento em peças da superestrutura	Concreto Simples	m³	1,0000000	50,50	50,50
Composição	125	ORSE	Concreto simples fck= 15 MPa (b1/b2), fabricado na obra, sem lançamento e adensamento	Concreto Simples	m³	1,0000000	541,96	541,96

#### Detalhamento de Cálculo ORSE

Item	Código	Banco	Descrição	Tipo	Und	Quant.	Valor Unit	Total
Insumo	1651	ORSE	Oculos branco proteção	Material	pr	0,0067800	7,00	0,04
Insumo	11249	ORSE	Serra circular eletrica portatil	Equipamento	un	0,0000360	617,95	0,02
Insumo	10577	ORSE	Serrote 40cm	Material	un	0,0000360	29,90	0,00
Insumo	10599	ORSE	Protetor solar fps 30 com 120ml	Material	un	0,0153360	18,00	0,27
Insumo	158	ORSE	Almoço (Participação do empregador)	Material	un	0,8673360	14,00	12,14
Insumo	2378	ORSE	Vale transporte	Material	un	0,7759020	4,50	3,49
Insumo	11244	ORSE	Martelo com unha	Material	un	0,0000720	48,95	0,00
Insumo	10492	ORSE	Cesta Básica	Material	un	0,0383400	205,00	7,85
Insumo	941	ORSE	Fardamento com mangas curta	Material	un	0,0127800	196,71	2,51
Insumo	10362	ORSE	Seguro de vida e acidente em grupo	Serviços	un	0,0383400	12,54	0,48
Insumo	00012892/SIN API	ORSE	Luva raspa de couro, cano curto (punho *7* cm)	Material	par	0,0195960	11,28	0,22
Insumo	00012893/SIN API	ORSE	Bota de seguranca com biqueira de aço e colarinho acolchoado	Material	par	0,0067800	76,67	0,51
Insumo	10578	ORSE	Formão grande	Material	un	0,0000720	15,15	0,00
Insumo	10517	ORSE	Exames admissionais/demissionais (checkup)	Serviços	cj	0,0034080	300,00	1,02
Insumo	00012894/SIN API	ORSE	Capa para chuva em pvc com forro de poliester, com capuz (amarela ou azul)	Material	un	0,0017040	20,85	0,03
Insumo	10761	ORSE	Refeição - café da manhã ( café com leite e dois pães com manteiga)	Serviços	un	0,8673360	5,00	4,33
Insumo	00012895/SIN API	ORSE	Capacete de seguranca aba frontal com suspensao de polietileno, sem jugular (classe b)	Material	un	0,0051120	14,00	0,07
Insumo	11248	ORSE	Furadeira e Parafusadeira eletrica Bosch ou Similar profissional	Equipamento	un	0,0000360	246,00	0,00
Insumo	10596	ORSE	Protetor auricular	Material	un	0,0383400	4,90	0,18
Insumo	10579	ORSE	Chave de fenda chata 30 cm	Material	un	0,0000720	26,89	0,00
Insumo	00002711/SIN API	ORSE	Carrinho de mao, em aço, com capacidade de *45 a 65* l / *100* kg, pneu com camara	Material	un	0,0015240	175,45	0,26
Insumo	4728	ORSE	Talhadeira chata 10"	Material	un	0,0022860	18,58	0,04
Insumo	10788	ORSE	Pá quadrada	Material	un	0,0015240	36,90	0,05
Insumo	4729	ORSE	Marreta 1 kg com cabo	Material	un	0,0007620	37,80	0,02
Insumo	00004750/SIN API	ORSE	Pedreiro (horista)	Mão de Obra	h	0,3600000	19,02	6,84
Insumo	00000378/SIN API	ORSE	Armador (horista)	Mão de Obra	h	0,1800000	19,02	3,42
Insumo	10586	ORSE	Torquesa	Material	un	0,0000360	39,00	0,00
Insumo	10585	ORSE	Arco de serra	Material	un	0,0000360	19,90	0,00
Insumo	11245	ORSE	Desempoladeira de madeira 12x22	Material	un	0,0002520	11,60	0,00
Insumo	4722	ORSE	Colher de pedreiro	Material	un	0,0001440	18,80	0,00
Insumo	11247	ORSE	Serra mármore	Material	un	0,0000360	327,80	0,01
Insumo	11265	ORSE	Martelo de borracha com cabo	Material	un	0,0001440	18,75	0,00
Insumo	10789	ORSE	Nível de bolha de madeira	Material	un	0,0000720	15,40	0,00
Insumo	10282	ORSE	Regua de alumínio c/ 2,00m (para pedreiro)	Material	un	0,0000720	44,00	0,00
Insumo	11243	ORSE	Martelo sem unha	Material	un	0,0000360	28,00	0,00
Insumo	11246	ORSE	Escala métrica de bambú	Material	Un	0,0002520	10,22	0,00
Insumo	11264	ORSE	Marreta de 1/2 kg com cabo	Material	un	0,0000720	13,52	0,00
Insumo	4174	ORSE	Desempenadeira de aço lisa, cabo madeira, ref.143, Atlas ou similar	Material	un	0,0001800	12,00	0,00
Insumo	10790	ORSE	Prumo de face	Material	un	0,0000360	25,95	0,00
Insumo	00001213/SIN API	ORSE	Carpinteiro de formas para concreto (horista)	Mão de Obra	h	0,3600000	19,02	6,84
Insumo	00006111/SIN API	ORSE	Servente de obras (horista)	Mão de Obra	h	7,6200000	14,58	111,09
Insumo	00000367/SIN API	ORSE	Areia grossa - posto jazida/fornecedor (retirado na jazida, sem transporte)	Material	m³	0,9130000	101,30	92,48
Insumo	00004718/SIN API	ORSE	Pedra britada n. 2 (19 a 38 mm) posto pedra/fornecedor, sem frete	Material	m³	0,6270000	138,48	86,82
Insumo	00001379/SIN API	ORSE	Cimento portland composto cp ii-32	Material	kg	293,0000000	0,76	222,68
Insumo	00004721/SIN API	ORSE	Pedra britada n. 1 (9,5 a 19 mm) posto pedra/fornecedor, sem frete	Material	m³	0,2090000	137,75	28,78

MO sem LS => 69,82 LS => 58,37 MO com LS => 128,19  
Valor do BDI => 156,59 Valor com BDI => 749,08

Composição	125	ORSE	Concreto simples fck= 15 MPa (b1/b2), fabricado na obra, sem lançamento e adensamento	Concreto Simples	Und	Quant.	Valor Unit	Total
						1,0000000	541,96	541,96
Item	Código	Banco	Descrição	Tipo	Und	Quant.	Valor Unit	Total
Insumo	00000367/SIN API	ORSE	Areia grossa - posto jazida/fornecedor (retirado na jazida, sem transporte)	Material	m³	0,9130000	101,30	92,48
Insumo	00006111/SIN API	ORSE	Servente de obras (horista)	Mão de Obra	h	6,0000000	14,58	87,48
Insumo	00004718/SIN API	ORSE	Pedra britada n. 2 (19 a 38 mm) posto pedra/fornecedor, sem frete	Material	m³	0,6270000	138,48	86,82

Composição	10549	ORSE	Encargos Complementares - Servente	Provisórios	h	6,0000000	3,88	23,28
Insumo	00001379/SIN API	ORSE	Cimento portland composto cp ii-32	Material	kg	293,0000000	0,76	222,68
Insumo	00004721/SIN API	ORSE	Pedra britada n. 1 (9,5 a 19 mm) posto pedra/fornecedor, sem frete	Material	m³	0,2090000	137,75	28,78

**Detalhamento de Cálculo ORSE**

Item	Código	Banco	Descrição	Tipo	Und	Quant.	Valor Unit	Total
Insumo	00000367/SIN API	ORSE	Areia grossa - posto jazida/fornecedor (retirado na jazida, sem transporte)	Material	m³	0,9130000	101,30	92,48
Insumo	00006111/SIN API	ORSE	Servente de obras (horista)	Mão de Obra	h	6,0000000	14,58	87,48
Insumo	00004718/SIN API	ORSE	Pedra britada n. 2 (19 a 38 mm) posto pedra/fornecedor, sem frete	Material	m³	0,6270000	138,48	86,82
Insumo	00012892/SIN API	ORSE	Luva raspa de couro, cano curto (punho *7" cm)	Material	par	0,0138000	11,28	0,15
Insumo	1651	ORSE	Óculos branco proteção	Material	pr	0,0048000	7,00	0,03
Insumo	158	ORSE	Almoço (Participação do empregador)	Material	un	0,6108000	14,00	8,55
Insumo	10517	ORSE	Exames admissionais/demissionais (checkup)	Serviços	cj	0,0024000	300,00	0,72
Insumo	00002711/SIN API	ORSE	Carrinho de mão, em aço, com capacidade de *45 a 65" l / *100" kg, pneu com camara	Material	un	0,0012000	175,45	0,21
Insumo	00012893/SIN API	ORSE	Bota de segurança com biqueira de aço e colarinho acolchoado	Material	par	0,0048000	76,67	0,36
Insumo	10492	ORSE	Cesta Básica	Material	un	0,0270000	205,00	5,53
Insumo	10596	ORSE	Protetor auricular	Material	un	0,0270000	4,90	0,13
Insumo	4728	ORSE	Talhadeira chata 10"	Material	un	0,0018000	18,58	0,03
Insumo	10761	ORSE	Refeição - café da manhã ( café com leite e dois pães com manteiga)	Serviços	un	0,6108000	5,00	3,05
Insumo	10362	ORSE	Seguro de vida e acidente em grupo	Serviços	un	0,0270000	12,54	0,33
Insumo	941	ORSE	Fardamento com mangas curta	Material	un	0,0090000	196,71	1,77
Insumo	10788	ORSE	Pá quadrada	Material	un	0,0012000	36,90	0,04
Insumo	00012895/SIN API	ORSE	Capacete de segurança aba frontal com suspensao de polietileno, sem jugular (classe b)	Material	un	0,0036000	14,00	0,05
Insumo	4729	ORSE	Marreta 1 kg com cabo	Material	un	0,0006000	37,80	0,02
Insumo	2378	ORSE	Vale transporte	Material	un	0,5646000	4,50	2,54
Insumo	10599	ORSE	Protetor solar fps 30 com 120ml	Material	un	0,0108000	18,00	0,19
Insumo	00012894/SIN API	ORSE	Capa para chuva em pvc com forro de poliester, com capuz (amarela ou azul)	Material	un	0,0012000	20,85	0,02
Insumo	00001379/SIN API	ORSE	Cimento portland composto cp ii-32	Material	kg	293,0000000	0,76	222,68
Insumo	00004721/SIN API	ORSE	Pedra britada n. 1 (9,5 a 19 mm) posto pedra/fornecedor, sem frete	Material	m³	0,2090000	137,75	28,78

Composição	96	ORSE	Concreto simples usinado fck=15mpa, bombeado, lançado e adensado em superestrutura	Alvenarias de Pedra e Concretos para Fundações	m³	1,0000000	560,47	560,47
Item	Código	Banco	Descrição	Tipo	Und	Quant.	Valor Unit	Total
Insumo	634	ORSE	Concreto usinado bombeável b0-b1 fck=15mpa	Material	m³	1,0000000	460,62	460,62
Composição	128	ORSE	Lançamento de concreto usinado, bombeado, em peças armadas da superestrutura, inclusive colocação, adensamento e acabamento	Concreto Simples	m³	1,0000000	50,50	50,50
Insumo	00044535/SIN API	ORSE	Serviço de bombeamento de concreto com consumo mínimo de 40 m3, (disponibilização de bomba), sem o lançamento	Material	m³	1,0000000	49,35	49,35

**Detalhamento de Cálculo ORSE**

Item	Código	Banco	Descrição	Tipo	Und	Quant.	Valor Unit	Total
Insumo	634	ORSE	Concreto usinado bombeável b0-b1 fck=15mpa	Material	m³	1,0000000	460,62	460,62
Insumo	00004750/SIN API	ORSE	Pedreiro (horista)	Mão de Obra	h	0,3600000	19,02	6,84
Insumo	00006111/SIN API	ORSE	Servente de obras (horista)	Mão de Obra	h	1,6200000	14,58	23,61
Insumo	00001213/SIN API	ORSE	Carpinteiro de formas para concreto (horista)	Mão de Obra	h	0,3600000	19,02	6,84
Insumo	11245	ORSE	Desempoladeira de madeira 12x22	Material	un	0,0002520	11,60	0,00
Insumo	00012894/SIN API	ORSE	Capa para chuva em pvc com forro de poliéster, com capuz (amarela ou azul)	Material	un	0,0005040	20,85	0,01
Insumo	4722	ORSE	Colher de pedreiro	Material	un	0,0001440	18,80	0,00
Insumo	2378	ORSE	Vale transporte	Material	un	0,2113020	4,50	0,95
Insumo	10492	ORSE	Cesta Básica	Material	un	0,0113400	205,00	2,32
Insumo	11247	ORSE	Serra mármore	Material	un	0,0000360	327,80	0,01
Insumo	10517	ORSE	Exames admissionais/demissionais (checkup)	Serviços	cj	0,0010080	300,00	0,30
Insumo	11265	ORSE	Martelo de borracha com cabo	Material	un	0,0001440	18,75	0,00
Insumo	10789	ORSE	Nível de bolha de madeira	Material	un	0,0000720	15,40	0,00
Insumo	158	ORSE	Almoço (Participação do empregador)	Material	un	0,2565360	14,00	3,59
Insumo	1651	ORSE	Óculos branco proteção	Material	pr	0,0019800	7,00	0,01
Insumo	10282	ORSE	Regua de alumínio c/ 2,00m (para pedreiro)	Material	un	0,0000720	44,00	0,00
Insumo	10599	ORSE	Protetor solar fps 30 com 120ml	Material	un	0,0045360	18,00	0,08
Insumo	00012893/SIN API	ORSE	Bota de segurança com biqueira de aço e colarinho acolchoado	Material	par	0,0019800	76,67	0,15
Insumo	10362	ORSE	Seguro de vida e acidente em grupo	Serviços	un	0,0113400	12,54	0,14
Insumo	941	ORSE	Fardamento com mangas curta	Material	un	0,0037800	196,71	0,74
Insumo	11243	ORSE	Martelo sem unha	Material	un	0,0000360	28,00	0,00
Insumo	10596	ORSE	Protetor auricular	Material	un	0,0113400	4,90	0,05
Insumo	11246	ORSE	Escala métrica de bambú	Material	Un	0,0002520	10,22	0,00
Insumo	11264	ORSE	Marreta de 1/2 kg com cabo	Material	un	0,0000720	13,52	0,00
Insumo	10761	ORSE	Refeição - café da manhã ( café com leite e dois pães com manteiga)	Serviços	un	0,2565360	5,00	1,28
Insumo	4174	ORSE	Desempenadeira de aço lisa, cabo madeira, ref:143, Atlas ou similar	Material	un	0,0001800	12,00	0,00

Insumo	00012892/SIN API	ORSE	Luva raspa de couro, cano curto (punho *7* cm)	Material	par	0,0057960	11,28	0,06
Insumo	10790	ORSE	Prumo de face	Material	un	0,0000360	25,95	0,00
Insumo	00012895/SIN API	ORSE	Capacete de segurança aba frontal com suspensão de polietileno, sem jugular (classe b)	Material	un	0,0015120	14,00	0,02
Insumo	11249	ORSE	Serra circular elétrica portátil	Equipamento	un	0,0000360	617,95	0,02
Insumo	10577	ORSE	Serrote 40cm	Material	un	0,0000360	29,90	0,00
Insumo	11244	ORSE	Martelo com unha	Material	un	0,0000720	48,95	0,00
Insumo	10578	ORSE	Formão grande	Material	un	0,0000720	15,15	0,00
Insumo	11248	ORSE	Furadeira e Parafusadeira elétrica Bosch ou Similar profissional	Equipamento	un	0,0000360	246,00	0,00
Insumo	10579	ORSE	Chave de fenda chata 30 cm	Material	un	0,0000720	26,89	0,00
Insumo	10586	ORSE	Torquesa	Material	un	0,0000360	39,00	0,00
Insumo	10585	ORSE	Arco de serra	Material	un	0,0000360	19,90	0,00
Insumo	00000378/SIN API	ORSE	Armador (horista)	Mão de Obra	h	0,1800000	19,02	3,42
Insumo	00002711/SIN API	ORSE	Carrinho de mão, em aço, com capacidade de *45 a 65* l / *100* kg, pneu com câmara	Material	un	0,0003240	175,45	0,05
Insumo	4728	ORSE	Talhadeira chata 10"	Material	un	0,0004860	18,58	0,00
Insumo	10788	ORSE	Pá quadrada	Material	un	0,0003240	36,90	0,01
Insumo	4729	ORSE	Marreta 1 kg com cabo	Material	un	0,0001620	37,80	0,00
Insumo	00044535/SIN API	ORSE	Serviço de bombeamento de concreto com consumo mínimo de 40 m3, (disponibilização de bomba), sem o lançamento	Material	m³	1,0000000	49,35	49,35

MO sem LS => 22,17      LS => 18,54      MO com LS => 40,71  
Valor do BDI => 148,13      Valor com BDI => 708,60

	Código	Banco	Descrição	Tipo	Und	Quant.	Valor Unit	Total
Composição	127	ORSE	Concreto simples usinado fck=21mpa, bombeado, lançado e adensado em superestrutura	Concreto Simples	m³	1,0000000	579,85	579,85
Item	Código	Banco	Descrição	Tipo	Und	Quant.	Valor Unit	Total
Composição	128	ORSE	Lançamento de concreto usinado, bombeado, em peças armadas da superestrutura, inclusive colocação, adensamento e acabamento	Concreto Simples	m³	1,0000000	50,50	50,50
Insumo	00044535/SIN API	ORSE	Serviço de bombeamento de concreto com consumo mínimo de 40 m3, (disponibilização de bomba), sem o lançamento	Material	m³	1,0000000	49,35	49,35
Insumo	00034492/SIN API	ORSE	Concreto usinado bombeável, classe de resistência c20, com brita 0 e 1, slump= 100 +/- 20 mm, exclui serviço de bombeamento (nbr 8953)	Material	m³	1,0000000	480,00	480,00

#### Detalhamento de Cálculo ORSE

Item	Código	Banco	Descrição	Tipo	Und	Quant.	Valor Unit	Total
Insumo	00004750/SIN API	ORSE	Pedreiro (horista)	Mão de Obra	h	0,3600000	19,02	6,84
Insumo	00006111/SIN API	ORSE	Servente de obras (horista)	Mão de Obra	h	1,6200000	14,58	23,61
Insumo	00001213/SIN API	ORSE	Carpinteiro de formas para concreto (horista)	Mão de Obra	h	0,3600000	19,02	6,84
Insumo	11245	ORSE	Desempoladeira de madeira 12x22	Material	un	0,0002520	11,60	0,00
Insumo	00012894/SIN API	ORSE	Capa para chuva em pvc com forro de poliéster, com capuz (amarela ou azul)	Material	un	0,0005040	20,85	0,01
Insumo	4722	ORSE	Colher de pedreiro	Material	un	0,0001440	18,80	0,00
Insumo	2378	ORSE	Vale transporte	Material	un	0,2113020	4,50	0,95
Insumo	10492	ORSE	Cesta Básica	Material	un	0,0113400	205,00	2,32
Insumo	11247	ORSE	Serra mármore	Material	un	0,0000360	327,80	0,01
Insumo	10517	ORSE	Exames admissionais/demissionais (checkup)	Serviços	cj	0,0010080	300,00	0,30
Insumo	11265	ORSE	Martelo de borracha com cabo	Material	un	0,0001440	18,75	0,00
Insumo	10789	ORSE	Nível de bolha de madeira	Material	un	0,0000720	15,40	0,00
Insumo	158	ORSE	Almoço (Participação do empregador)	Material	un	0,2565360	14,00	3,59
Insumo	1651	ORSE	Óculos branco proteção	Material	pr	0,0019800	7,00	0,01
Insumo	10282	ORSE	Regua de alumínio c/ 2,00m (para pedreiro)	Material	un	0,0000720	44,00	0,00
Insumo	10599	ORSE	Protetor solar fps 30 com 120ml	Material	un	0,0045360	18,00	0,08
Insumo	00012893/SIN API	ORSE	Bota de segurança com biqueira de aço e colarinho acolchoado	Material	par	0,0019800	76,67	0,15
Insumo	10362	ORSE	Seguro de vida e acidente em grupo	Serviços	un	0,0113400	12,54	0,14
Insumo	941	ORSE	Fardamento com mangas curta	Material	un	0,0037800	196,71	0,74
Insumo	11243	ORSE	Martelo sem unha	Material	un	0,0000360	28,00	0,00
Insumo	10596	ORSE	Protetor auricular	Material	un	0,0113400	4,90	0,05
Insumo	11246	ORSE	Escala métrica de bambú	Material	Un	0,0002520	10,22	0,00
Insumo	11264	ORSE	Marreta de 1/2 kg com cabo	Material	un	0,0000720	13,52	0,00
Insumo	10761	ORSE	Refeição - café da manhã ( café com leite e dois pães com manteiga)	Serviços	un	0,2565360	5,00	1,28
Insumo	4174	ORSE	Desempenadeira de aço lisa, cabo madeira, ref:143, Atlas ou similar	Material	un	0,0001800	12,00	0,00
Insumo	00012892/SIN API	ORSE	Luva raspa de couro, cano curto (punho *7* cm)	Material	par	0,0057960	11,28	0,06
Insumo	10790	ORSE	Prumo de face	Material	un	0,0000360	25,95	0,00
Insumo	00012895/SIN API	ORSE	Capacete de segurança aba frontal com suspensão de polietileno, sem jugular (classe b)	Material	un	0,0015120	14,00	0,02
Insumo	11249	ORSE	Serra circular elétrica portátil	Equipamento	un	0,0000360	617,95	0,02
Insumo	10577	ORSE	Serrote 40cm	Material	un	0,0000360	29,90	0,00
Insumo	11244	ORSE	Martelo com unha	Material	un	0,0000720	48,95	0,00
Insumo	10578	ORSE	Formão grande	Material	un	0,0000720	15,15	0,00
Insumo	11248	ORSE	Furadeira e Parafusadeira elétrica Bosch ou Similar profissional	Equipamento	un	0,0000360	246,00	0,00
Insumo	10579	ORSE	Chave de fenda chata 30 cm	Material	un	0,0000720	26,89	0,00
Insumo	10586	ORSE	Torquesa	Material	un	0,0000360	39,00	0,00
Insumo	10585	ORSE	Arco de serra	Material	un	0,0000360	19,90	0,00

Insumo	00000378/SIN API	ORSE	Armador (horista)	Mão de Obra	h	0,1800000	19,02	3,42
Insumo	00002711/SIN API	ORSE	Carrinho de mao, em aço, com capacidade de *45 a 65* l / *100* kg, pneu com camara	Material	un	0,0003240	175,45	0,05
Insumo	4728	ORSE	Talhadeira chata 10"	Material	un	0,0004860	18,58	0,00
Insumo	10788	ORSE	Pá quadrada	Material	un	0,0003240	36,90	0,01
Insumo	4729	ORSE	Marreta 1 kg com cabo	Material	un	0,0001620	37,80	0,00
Insumo	00044535/SIN API	ORSE	Servico de bombeamento de concreto com consumo mínimo de 40 m3, (disponibilizacao de bomba), sem o lancamento	Material	m³	1,0000000	49,35	49,35
Insumo	00034492/SIN API	ORSE	Concreto usinado bombeavel, classe de resistencia c20, com brita 0 e 1, slump= 100 +/- 20 mm, exclui servico de bombeamento (nbr 8953)	Material	m³	1,0000000	480,00	480,00

Composição	Código	Banco	Descrição	Tipo	Und	Quant.	Valor Unit	Total
	98	ORSE	Concreto simples usinado fck=25mpa, bombeado, lançado e adensado em superestrutura	Alvenarias de Pedra e Concretos para Fundações	m³	1,0000000	593,38	593,38
Item	Código	Banco	Descrição	Tipo	Und	Quant.	Valor Unit	Total
Insumo	00044535/SIN API	ORSE	Servico de bombeamento de concreto com consumo mínimo de 40 m3, (disponibilizacao de bomba), sem o lancamento	Material	m³	1,0000000	49,35	49,35
Insumo	00034493/SIN API	ORSE	Concreto usinado bombeavel, classe de resistencia c25, com brita 0 e 1, slump= 100 +/- 20 mm, exclui servico de bombeamento (nbr 8953)	Material	m³	1,0000000	493,53	493,53
Composição	128	ORSE	Lançamento de concreto usinado, bombeado, em peças armadas da superestrutura,inclusive colocação, adensamento e acabamento	Concreto Simples	m³	1,0000000	50,50	50,50

#### Detalhamento de Cálculo ORSE

Item	Código	Banco	Descrição	Tipo	Und	Quant.	Valor Unit	Total	
Insumo	00044535/SIN API	ORSE	Servico de bombeamento de concreto com consumo mínimo de 40 m3, (disponibilizacao de bomba), sem o lancamento	Material	m³	1,0000000	49,35	49,35	
Insumo	00034493/SIN API	ORSE	Concreto usinado bombeavel, classe de resistencia c25, com brita 0 e 1, slump= 100 +/- 20 mm, exclui servico de bombeamento (nbr 8953)	Material	m³	1,0000000	493,53	493,53	
Insumo	00004750/SIN API	ORSE	Pedreiro (horista)	Mão de Obra	h	0,3600000	19,02	6,84	
Insumo	00006111/SIN API	ORSE	Servente de obras (horista)	Mão de Obra	h	1,6200000	14,58	23,61	
Insumo	00001213/SIN API	ORSE	Carpinteiro de formas para concreto (horista)	Mão de Obra	h	0,3600000	19,02	6,84	
Insumo	11245	ORSE	Desempoladeira de madeira 12x22	Material	un	0,0002520	11,60	0,00	
Insumo	00012894/SIN API	ORSE	Capa para chuva em pvc com forro de poliester, com capuz (amarela ou azul)	Material	un	0,0005040	20,85	0,01	
Insumo	4722	ORSE	Colher de pedreiro	Material	un	0,0001440	18,80	0,00	
Insumo	2378	ORSE	Vale transporte	Material	un	0,2113020	4,50	0,95	
Insumo	10492	ORSE	Cesta Básica	Material	un	0,0113400	205,00	2,32	
Insumo	11247	ORSE	Serra mármore	Material	un	0,0000360	327,80	0,01	
Insumo	10517	ORSE	Exames admissionais/demissionais (checkup)	Serviços	cj	0,0010080	300,00	0,30	
Insumo	11265	ORSE	Martelo de borracha com cabo	Material	un	0,0001440	18,75	0,00	
Insumo	10789	ORSE	Nivel de bolha de madeira	Material	un	0,0000720	15,40	0,00	
Insumo	158	ORSE	Almoço (Participação do empregador)	Material	un	0,2565360	14,00	3,59	
Insumo	1651	ORSE	Óculos branco proteção	Material	pr	0,0019800	7,00	0,01	
Insumo	10282	ORSE	Regua de alumínio c/ 2,00m (para pedreiro)	Material	un	0,0000720	44,00	0,00	
Insumo	10599	ORSE	Protetor solar fps 30 com 120ml	Material	un	0,0045360	18,00	0,08	
Insumo	00012893/SIN API	ORSE	Bota de seguranca com biqueira de aço e colarinho acolchoado	Material	par	0,0019800	76,67	0,15	
Insumo	10362	ORSE	Seguro de vida e acidente em grupo	Serviços	un	0,0113400	12,54	0,14	
Insumo	941	ORSE	Fardamento com mangas curta	Material	un	0,0037800	196,71	0,74	
Insumo	11243	ORSE	Martelo sem unha	Material	un	0,0000360	28,00	0,00	
Insumo	10596	ORSE	Protetor auricular	Material	un	0,0113400	4,90	0,05	
Insumo	11246	ORSE	Escala métrica de bambú	Material	Un	0,0002520	10,22	0,00	
Insumo	11264	ORSE	Marreta de 1/2 kg com cabo	Material	un	0,0000720	13,52	0,00	
Insumo	10761	ORSE	Refeição - café da manhã ( café com leite e dois pães com manteiga)	Serviços	un	0,2565360	5,00	1,28	
Insumo	4174	ORSE	Desempenadeira de aço lisa, cabo madeira, ref.143, Atlas ou similar	Material	un	0,0001800	12,00	0,00	
Insumo	00012892/SIN API	ORSE	Luva raspa de couro, cano curto (punho *7* cm)	Material	par	0,0057960	11,28	0,06	
Insumo	10790	ORSE	Prumo de face	Material	un	0,0000360	25,95	0,00	
Insumo	00012895/SIN API	ORSE	Capacete de seguranca aba frontal com suspensao de polietileno, sem jugular (classe b)	Material	un	0,0015120	14,00	0,02	
Insumo	11249	ORSE	Serra circular eletrica portatil	Equipamento	un	0,0000360	617,95	0,02	
Insumo	10577	ORSE	Serrote 40cm	Material	un	0,0000360	29,90	0,00	
Insumo	11244	ORSE	Martelo com unha	Material	un	0,0000720	48,95	0,00	
Insumo	10578	ORSE	Formão grande	Material	un	0,0000720	15,15	0,00	
Insumo	11248	ORSE	Furadeira e Parafusadeira eletrica Bosch ou Similar profissional	Equipamento	un	0,0000360	246,00	0,00	
Insumo	10579	ORSE	Chave de fenda chata 30 cm	Material	un	0,0000720	26,89	0,00	
Insumo	10586	ORSE	Torquesa	Material	un	0,0000360	39,00	0,00	
Insumo	10585	ORSE	Arco de serra	Material	un	0,0000360	19,90	0,00	
Insumo	00000378/SIN API	ORSE	Armador (horista)	Mão de Obra	h	0,1800000	19,02	3,42	
Insumo	00002711/SIN API	ORSE	Carrinho de mao, em aço, com capacidade de *45 a 65* l / *100* kg, pneu com camara	Material	un	0,0003240	175,45	0,05	
Insumo	4728	ORSE	Talhadeira chata 10"	Material	un	0,0004860	18,58	0,00	
Insumo	10788	ORSE	Pá quadrada	Material	un	0,0003240	36,90	0,01	
Insumo	4729	ORSE	Marreta 1 kg com cabo	Material	un	0,0001620	37,80	0,00	
MO sem LS =>					22,17	LS =>	18,54	MO com LS =>	40,71
Valor do BDI =>					156,83	Valor com BDI =>			750,21

	Código	Banco	Descrição	Tipo	Und	Quant.	Valor Unit	Total
--	--------	-------	-----------	------	-----	--------	------------	-------



Composição	3846	ORSE	Cordão de solda elétrica - eletrodo 7018/6018 - 4mm	Estrutura Metálica	cm	1,0000000	0,71	0,71
Item	Código	Banco	Descrição	Tipo	Und	Quant.	Valor Unit	Total
Composição	10603	ORSE	Encargos Complementares - Soldador	Provisórios	h	0,0120000	4,57	0,05
Composição	10549	ORSE	Encargos Complementares - Servente	Provisórios	h	0,0120000	3,88	0,04
Insumo	00006160/SIN API	ORSE	Soldador (horista)	Mão de Obra	h	0,0120000	19,02	0,22
Insumo	00010997/SIN API	ORSE	Eletrodo revestido aws - e7018, diametro igual a 4,00 mm	Material	kg	0,0080000	33,41	0,26
Insumo	00006111/SIN API	ORSE	Servente de obras (horista)	Mão de Obra	h	0,0120000	14,58	0,17

**Detalhamento de Cálculo ORSE**

Item	Código	Banco	Descrição	Tipo	Und	Quant.	Valor Unit	Total	
Insumo	11277	ORSE	Alicate de pressão para solda de chapa 18" (460mm), Ref.138 Z Gedore	Material	un	0,0000024	194,39	0,00	
Insumo	11272	ORSE	Alicate Climpador ( cripador )	Material	un	0,0000012	203,58	0,00	
Insumo	10517	ORSE	Exames admissionais/demissionais (checkup)	Serviços	cj	0,0000096	300,00	0,00	
Insumo	10596	ORSE	Protetor auricular	Material	un	0,0001080	4,90	0,00	
Insumo	00012894/SIN API	ORSE	Capa para chuva em pvc com forro de poliester, com capuz (amarela ou azul)	Material	un	0,0000048	20,85	0,00	
Insumo	11281	ORSE	Bolsa de lona para ferramentas 40 x 30 x 20cm	Material	un	0,0000096	357,49	0,00	
Insumo	11275	ORSE	Alicate de pressão 11"	Material	un	0,0000024	65,38	0,00	
Insumo	00012892/SIN API	ORSE	Luva raspa de couro, cano curto (punho *7" cm)	Material	par	0,0000552	11,28	0,00	
Insumo	00012895/SIN API	ORSE	Capacete de seguranca aba frontal com suspensao de polietileno, sem jugular (classe b)	Material	un	0,0000144	14,00	0,00	
Insumo	00012893/SIN API	ORSE	Bota de seguranca com biqueira de aço e colarinho acolchoado	Material	par	0,0000192	76,67	0,00	
Insumo	1651	ORSE	Óculos branco proteção	Material	pr	0,0000192	7,00	0,00	
Insumo	10362	ORSE	Seguro de vida e acidente em grupo	Serviços	un	0,0001080	12,54	0,00	
Insumo	11271	ORSE	Talhadeira com punho de proteção 22 x225mm ref.207206BR Belzer	Material	un	0,0000012	58,92	0,00	
Insumo	11278	ORSE	Alicate diagonal para corte rente 5" a 8"	Material	un	0,0000024	39,60	0,00	
Insumo	11280	ORSE	Chave Inglesa 15" ref. 012418012 carbografite	Material	un	0,0000024	60,50	0,00	
Insumo	11270	ORSE	Martelo de solda do tipo picareta, cabo de madeira, 300x0,4x0,5mm	Material	un	0,0000036	30,18	0,00	
Insumo	10492	ORSE	Cesta Básica	Material	un	0,0001080	205,00	0,02	
Insumo	941	ORSE	Fardamento com mangas curta	Material	un	0,0000360	196,71	0,00	
Insumo	11286	ORSE	Macariço de solda Ref. CG201 código 010414410 carbografite	Material	un	0,0000036	403,36	0,00	
Insumo	11279	ORSE	Alicate para anéis de pistão capacidade 50-100mm. ref.44044101 Tramontina ou similar	Material	un	0,0000024	207,90	0,00	
Insumo	11283	ORSE	Selador horizontal para fita de aço 1"	Material	un	0,0000012	701,96	0,00	
Insumo	158	ORSE	Almoço (Participação do empregador)	Material	un	0,0024432	14,00	0,03	
Insumo	11274	ORSE	Grampo de de aperto rápido 16" Ref. 60987 Beltools	Material	un	0,0000036	19,01	0,00	
Insumo	2378	ORSE	Vale transporte	Material	un	0,0019140	4,50	0,00	
Insumo	11273	ORSE	Esquadro de alumínio para soldagem de peças, com duas morsas, 35 x 35 x 4,5cm, marca Black Jack	Material	un	0,0000024	221,50	0,00	
Insumo	10761	ORSE	Refeição - café da manhã ( café com leite e dois pães com manteiga)	Serviços	un	0,0024432	5,00	0,01	
Insumo	10599	ORSE	Protetor solar fps 30 com 120ml	Material	un	0,0000432	18,00	0,00	
Insumo	11276	ORSE	Alicate de pressão para solda tipo U, para apertar chapas, tiras e qualquer tipo de perfil. Niquelado, mordentes reforçados em aço laminadao. Corpo em chapa dobrada extra-reforçada e rebites de aço, 11" (280mm). Ref. 138 Gedore.	Material	un	0,0000024	71,94	0,00	
Insumo	11285	ORSE	Fonte inversora de solda WMI 140ED 220V - BAMBOZZI - WMI- 140ED	Material	un	0,0000012	1.385,56	0,00	
Insumo	11284	ORSE	Cavelete de ferro nº 1	Material	un	0,0000024	122,13	0,00	
Insumo	11282	ORSE	Esmerilhadeira angular elétrico portátil 4 1/2" - 1000 watts - ref. G1000KB2Black e Decker	Material	un	0,0000024	362,00	0,00	
Insumo	00002711/SIN API	ORSE	Carrinho de mao, em aço, com capacidade de *45 a 65" l / *100" kg, pneu com camara	Material	un	0,0000024	175,45	0,00	
Insumo	4728	ORSE	Talhadeira chata 10"	Material	un	0,0000036	18,58	0,00	
Insumo	10788	ORSE	Pá quadrada	Material	un	0,0000024	36,90	0,00	
Insumo	4729	ORSE	Marreta 1 kg com cabo	Material	un	0,0000012	37,80	0,00	
Insumo	00006160/SIN API	ORSE	Soldador (horista)	Mão de Obra	h	0,0120000	19,02	0,22	
Insumo	00010997/SIN API	ORSE	Eletrodo revestido aws - e7018, diametro igual a 4,00 mm	Material	kg	0,0080000	33,41	0,26	
Insumo	00006111/SIN API	ORSE	Servente de obras (horista)	Mão de Obra	h	0,0120000	14,58	0,17	
					MO sem LS => Valor do BDI =>	0,21 0,18	LS => 0,18	MO com LS => Valor do BDI =>	0,39 0,89

	Código	Banco	Descrição	valor ou BDI =>	0,16	valor com BDI =>	0,69		
Composição	9182	ORSE	Demolição de concreto com martetele e compressor	Demolições / Remoções	m³	1,0000000	427,93	427,93	
Item	Código	Banco	Equipamentos de Custo Unitário	Quantidade	Utilização.		Custo Horário		Custo Horário Total
					Produtiva	Improdutiva	Produtiva	Improdutiva	
Insumo	2490	ORSE	Rompedor 56,0 pcm / 1150 ipm (atlas copco -tex 11 ou equivalente)	7,5000000	2,5	0	16,74	16,38	125,55
Insumo	2463	ORSE	Compressor 250 pcm (atlas copco - xa-120dd - 94,0 hp ou equivalente)	2,5000000	2,5	0	120,95	20,31	302,38

Item	Código	Banco	Descrição	Tipo	Und	Quant.	Valor Unit	Total
------	--------	-------	-----------	------	-----	--------	------------	-------

**Detalhamento de Cálculo ORSE**

Item	Código	Banco	Equipamentos de Custo Unitário	Quantidade	Utilização.		Custo Horário		Custo Horário Total
					Produtiva	Improdutiva	Produtiva	Improdutiva	
Insumo	2490	ORSE	Rompedor 56,0 pcm / 1150 ipm (atlas copco -tex 11 ou equivalente)	7,5000000	2,5	0	16,74	16,38	125,55
Insumo	2463	ORSE	Compressor 250 pcm (atlas copco - xa-120dd - 94,0 hp ou equivalente)	2,5000000	2,5	0	120,95	20,31	302,38
Item	Código	Banco	Descrição	Tipo	Und	Quant.	Valor Unit	Total	
				MO sem LS => Valor do BDI =>	0,00 113,10	LS => 0,00	MO com LS => Valor com BDI =>	0,00 541,03	
	Código	Banco	Descrição	Tipo	Und	Quant.	Valor Unit	Total	

Composição	88264	SINAPI	ELETRICISTA COM ENCARGOS COMPLEMENTARES	SEDI - SERVIÇOS DIVERSOS	H	1,0000000	25,49	25,49
Composição Auxiliar	95332	SINAPI	CURSO DE CAPACITAÇÃO PARA ELETRICISTA (ENCARGOS COMPLEMENTARES) - HORISTA	SEDI - SERVIÇOS DIVERSOS	H	1,0000000	0,67	0,67
Insumo	00043484	SINAPI	EPI - FAMILIA ELETRICISTA - HORISTA (ENCARGOS COMPLEMENTARES - COLETADO CAIXA)	Equipamento	H	1,0000000	1,26	1,26
Insumo	00043460	SINAPI	FERRAMENTAS - FAMILIA ELETRICISTA - HORISTA (ENCARGOS COMPLEMENTARES - COLETADO CAIXA)	Equipamento	H	1,0000000	0,86	0,86
Insumo	00002436	SINAPI	ELETRICISTA (HORISTA)	Mão de Obra	H	1,0000000	18,16	18,16
Insumo	00037372	SINAPI	EXAMES - HORISTA (COLETADO CAIXA - ENCARGOS COMPLEMENTARES)	Material	H	1,0000000	1,43	1,43
Insumo	00037371	SINAPI	TRANSPORTE - HORISTA (COLETADO CAIXA - ENCARGOS COMPLEMENTARES)	Serviços	H	1,0000000	0,57	0,57
Insumo	00037373	SINAPI	SEGURO - HORISTA (COLETADO CAIXA - ENCARGOS COMPLEMENTARES)	Taxas	H	1,0000000	0,08	0,08
Insumo	00037370	SINAPI	ALIMENTAÇÃO - HORISTA (COLETADO CAIXA - ENCARGOS COMPLEMENTARES)	Material	H	1,0000000	2,46	2,46
				MO sem LS => Valor do BDI =>	10,25 6,73	LS =>	8,58 Valor com BDI =>	18,83 32,22

	Código	Banco	Descrição	Tipo	Und	Quant.	Valor Unit	Total
Composição	90776	SINAPI	ENCARREGADO GERAL COM ENCARGOS COMPLEMENTARES	SEDI - SERVIÇOS DIVERSOS	H	1,0000000	31,93	31,93
Composição Auxiliar	95401	SINAPI	CURSO DE CAPACITAÇÃO PARA ENCARREGADO GERAL (ENCARGOS COMPLEMENTARES) - HORISTA	SEDI - SERVIÇOS DIVERSOS	H	1,0000000	0,60	0,60
Insumo	00037372	SINAPI	EXAMES - HORISTA (COLETADO CAIXA - ENCARGOS COMPLEMENTARES)	Material	H	1,0000000	1,43	1,43
Insumo	00043463	SINAPI	FERRAMENTAS - FAMILIA ENCARREGADO GERAL - HORISTA (ENCARGOS COMPLEMENTARES - COLETADO CAIXA)	Equipamento	H	1,0000000	0,08	0,08
Insumo	00037373	SINAPI	SEGURO - HORISTA (COLETADO CAIXA - ENCARGOS COMPLEMENTARES)	Taxas	H	1,0000000	0,08	0,08
Insumo	00004083	SINAPI	ENCARREGADO GERAL DE OBRAS (HORISTA)	Mão de Obra	H	1,0000000	28,46	28,46
Insumo	00043487	SINAPI	EPI - FAMILIA ENCARREGADO GERAL - HORISTA (ENCARGOS COMPLEMENTARES - COLETADO CAIXA)	Equipamento	H	1,0000000	1,28	1,28
				MO sem LS => Valor do BDI =>	15,82 8,43	LS =>	13,24 Valor com BDI =>	29,06 40,36

	Código	Banco	Descrição	Tipo	Und	Quant.	Valor Unit	Total
Composição	90777	SINAPI	ENGENHEIRO CIVIL DE OBRA JUNIOR COM ENCARGOS COMPLEMENTARES	SEDI - SERVIÇOS DIVERSOS	H	1,0000000	115,76	115,76
Composição Auxiliar	95402	SINAPI	CURSO DE CAPACITAÇÃO PARA ENGENHEIRO CIVIL DE OBRA JUNIOR (ENCARGOS COMPLEMENTARES) - HORISTA	SEDI - SERVIÇOS DIVERSOS	H	1,0000000	1,65	1,65
Insumo	00037372	SINAPI	EXAMES - HORISTA (COLETADO CAIXA - ENCARGOS COMPLEMENTARES)	Material	H	1,0000000	1,43	1,43
Insumo	00002706	SINAPI	ENGENHEIRO CIVIL DE OBRA JUNIOR (HORISTA)	Mão de Obra	H	1,0000000	111,82	111,82
Insumo	00043486	SINAPI	EPI - FAMILIA ENGENHEIRO CIVIL - HORISTA (ENCARGOS COMPLEMENTARES - COLETADO CAIXA)	Equipamento	H	1,0000000	0,77	0,77
Insumo	00043462	SINAPI	FERRAMENTAS - FAMILIA ENGENHEIRO CIVIL - HORISTA (ENCARGOS COMPLEMENTARES - COLETADO CAIXA)	Equipamento	H	1,0000000	0,01	0,01
Insumo	00037373	SINAPI	SEGURO - HORISTA (COLETADO CAIXA - ENCARGOS COMPLEMENTARES)	Taxas	H	1,0000000	0,08	0,08
				MO sem LS => Valor do BDI =>	61,80 30,59	LS =>	51,67 Valor com BDI =>	113,47 146,35

	Código	Banco	Descrição	Tipo	Und	Quant.	Valor Unit	Total
Composição	2303	ORSE	Emassamento de superficie, com aplicação de 01 demão de massa a óleo, lixamento e retoques	Esmalte Sintético / Óleo	m²	1,0000000	25,50	25,50
Item	Código	Banco	Descrição	Tipo	Und	Quant.	Valor Unit	Total
Insumo	00004783/SIN API	ORSE	Pintor (horista)	Mão de Obra	h	0,3500000	19,02	6,65
Insumo	00003767/SIN API	ORSE	Lixa em folha para parede ou madeira, numero 120, cor vermelha	Material	un	0,5000000	0,89	0,44
Composição	10549	ORSE	Encargos Complementares - Servente	Provisórios	h	0,2500000	3,88	0,97
Insumo	00006111/SIN API	ORSE	Servente de obras (horista)	Mão de Obra	h	0,2500000	14,58	3,64
Composição	10553	ORSE	Encargos Complementares - Pintor	Provisórios	h	0,3500000	3,95	1,38
Insumo	1604	ORSE	Massa base óleo (coral ou similar)	Material	kg	0,4500000	27,75	12,48

# Detalhamento de Cálculo ORSE

Item	Código	Banco	Descrição	Tipo	Und	Quant.	Valor Unit	Total
Insumo	00004783/SIN API	ORSE	Pintor (horista)	Mão de Obra	h	0,3500000	19,02	6,65
Insumo	00003767/SIN API	ORSE	Lixa em folha para parede ou madeira, numero 120, cor vermelha	Material	un	0,5000000	0,89	0,44
Insumo	00012892/SIN API	ORSE	Luva raspa de couro, cano curto (punho *7" cm)	Material	par	0,0013800	11,28	0,01
Insumo	1651	ORSE	Óculos branco proteção	Material	pr	0,0004800	7,00	0,00
Insumo	158	ORSE	Almoço (Participação do empregador)	Material	un	0,0610800	14,00	0,85
Insumo	10517	ORSE	Exames admissionais/demissionais (checkup)	Serviços	cj	0,0002400	300,00	0,07
Insumo	00002711/SIN API	ORSE	Carrinho de mao, em aco, com capacidade de *45 a 65" l / *100" kg, pneu com camara	Material	un	0,0000500	175,45	0,00
Insumo	00012893/SIN API	ORSE	Bota de segurancia com biqueira de aco e colarinho acolchoado	Material	par	0,0004800	76,67	0,03
Insumo	10492	ORSE	Cesta Básica	Material	un	0,0027000	205,00	0,55
Insumo	10596	ORSE	Protetor auricular	Material	un	0,0027000	4,90	0,01
Insumo	4728	ORSE	Talhadeira chata 10"	Material	un	0,0000750	18,58	0,00
Insumo	10761	ORSE	Refeição - café da manhã ( café com leite e dois pães com manteiga)	Serviços	un	0,0610800	5,00	0,30
Insumo	10362	ORSE	Seguro de vida e acidente em grupo	Serviços	un	0,0027000	12,54	0,03
Insumo	941	ORSE	Fardamento com mangas curta	Material	un	0,0009000	196,71	0,17
Insumo	10788	ORSE	Pá quadrada	Material	un	0,0000500	36,90	0,00
Insumo	00012895/SIN API	ORSE	Capacete de segurancia aba frontal com suspensao de polietileno, sem jugular (classe b)	Material	un	0,0003600	14,00	0,00
Insumo	4729	ORSE	Marreta 1 kg com cabo	Material	un	0,0000250	37,80	0,00
Insumo	2378	ORSE	Vale transporte	Material	un	0,0464150	4,50	0,20
Insumo	10599	ORSE	Protetor solar fps 30 com 120ml	Material	un	0,0010800	18,00	0,01
Insumo	00012894/SIN API	ORSE	Capa para chuva em pvc com forro de poliester, com capuz (amarela ou azul)	Material	un	0,0001200	20,85	0,00
Insumo	00006111/SIN API	ORSE	Servente de obras (horista)	Mão de Obra	h	0,2500000	14,58	3,64
Insumo	4174	ORSE	Desempenadeira de aço lisa, cabo madeira, ref:143, Atlas ou similar	Material	un	0,0001750	12,00	0,00
Insumo	4725	ORSE	Espátula	Material	un	0,0001400	16,82	0,00
Insumo	10583	ORSE	Trincha 3"	Material	un	0,0015750	11,98	0,01

Insumo	11251	ORSE	Pincel de seda 2"	Material	un	0,0015750	26,90	0,04	
Insumo	11252	ORSE	Escada de aluminio de abrir com 7 degraus	Material	un	0,0000350	269,00	0,00	
Insumo	11250	ORSE	Rolo lâ de carneiro 20cm	Material	un	0,0008050	17,50	0,01	
Insumo	1604	ORSE	Massa base óleo (coral ou similar)	Material	kg	0,4500000	27,75	12,48	
				MO sem LS =>	5,60	LS =>	4,69	MO com LS =>	10,29
				Valor do BDI =>	6,73			Valor com BDI =>	32,23

	Código	Banco	Descrição	Tipo	Und	Quant.	Valor Unit	Total
Composição	10555	ORSE	Encargos Complementares - Armador	Provisórios	h	1,0000000	3,72	3,72
Item	Código	Banco	Descrição	Tipo	Und	Quant.	Valor Unit	Total
Insumo	2378	ORSE	Vale transporte	Material	un	0,0654000	4,50	0,29
Insumo	10517	ORSE	Exames admissionais/demissionais (checkup)	Serviços	cj	0,0004000	300,00	0,12
Insumo	00012893/SIN API	ORSE	Bota de seguranca com biqueira de aço e colarinho acolchoado	Material	par	0,0008000	76,67	0,06
Insumo	10492	ORSE	Cesta Básica	Material	un	0,0045000	205,00	0,92
Insumo	10599	ORSE	Protetor solar fps 30 com 120ml	Material	un	0,0018000	18,00	0,03
Insumo	10586	ORSE	Torquesa	Material	un	0,0002000	39,00	0,00
Insumo	00012895/SIN API	ORSE	Capacete de seguranca aba frontal com suspensao de polietileno, sem jugular (classe b)	Material	un	0,0006000	14,00	0,00
Insumo	158	ORSE	Almoço (Participação do empregador)	Material	un	0,1018000	14,00	1,42
Insumo	10362	ORSE	Seguro de vida e acidente em grupo	Serviços	un	0,0045000	12,54	0,05
Insumo	10596	ORSE	Protetor auricular	Material	un	0,0045000	4,90	0,02
Insumo	10585	ORSE	Arco de serra	Material	un	0,0002000	19,90	0,00
Insumo	1651	ORSE	Óculos branco proteção	Material	pr	0,0008000	7,00	0,00
Insumo	10761	ORSE	Refeição - café da manhã ( café com leite e dois pães com manteiga)	Serviços	un	0,1018000	5,00	0,50
Insumo	00012892/SIN API	ORSE	Luva raspa de couro, cano curto (punho *7* cm)	Material	par	0,0023000	11,28	0,02
Insumo	00012894/SIN API	ORSE	Capa para chuva em pvc com forro de poliester, com capuz (amarela ou azul)	Material	un	0,0002000	20,85	0,00
Insumo	941	ORSE	Fardamento com mangas curta	Material	un	0,0015000	196,71	0,29

#### Detalhamento de Cálculo ORSE

Item	Código	Banco	Descrição	Tipo	Und	Quant.	Valor Unit	Total
Insumo	2378	ORSE	Vale transporte	Material	un	0,0654000	4,50	0,29
Insumo	10517	ORSE	Exames admissionais/demissionais (checkup)	Serviços	cj	0,0004000	300,00	0,12
Insumo	00012893/SIN API	ORSE	Bota de seguranca com biqueira de aço e colarinho acolchoado	Material	par	0,0008000	76,67	0,06
Insumo	10492	ORSE	Cesta Básica	Material	un	0,0045000	205,00	0,92
Insumo	10599	ORSE	Protetor solar fps 30 com 120ml	Material	un	0,0018000	18,00	0,03
Insumo	10586	ORSE	Torquesa	Material	un	0,0002000	39,00	0,00
Insumo	00012895/SIN API	ORSE	Capacete de seguranca aba frontal com suspensao de polietileno, sem jugular (classe b)	Material	un	0,0006000	14,00	0,00
Insumo	158	ORSE	Almoço (Participação do empregador)	Material	un	0,1018000	14,00	1,42
Insumo	10362	ORSE	Seguro de vida e acidente em grupo	Serviços	un	0,0045000	12,54	0,05
Insumo	10596	ORSE	Protetor auricular	Material	un	0,0045000	4,90	0,02
Insumo	10585	ORSE	Arco de serra	Material	un	0,0002000	19,90	0,00
Insumo	1651	ORSE	Óculos branco proteção	Material	pr	0,0008000	7,00	0,00
Insumo	10761	ORSE	Refeição - café da manhã ( café com leite e dois pães com manteiga)	Serviços	un	0,1018000	5,00	0,50
Insumo	00012892/SIN API	ORSE	Luva raspa de couro, cano curto (punho *7* cm)	Material	par	0,0023000	11,28	0,02
Insumo	00012894/SIN API	ORSE	Capa para chuva em pvc com forro de poliester, com capuz (amarela ou azul)	Material	un	0,0002000	20,85	0,00
Insumo	941	ORSE	Fardamento com mangas curta	Material	un	0,0015000	196,71	0,29

MO sem LS => 0,00 LS => 0,00 MO com LS => 0,00  
Valor do BDI => 0,98 Valor com BDI => 4,70

	Código	Banco	Descrição	Tipo	Und	Quant.	Valor Unit	Total
Composição	10551	ORSE	Encargos Complementares - Carpinteiro	Provisórios	h	1,0000000	3,79	3,79
Item	Código	Banco	Descrição	Tipo	Und	Quant.	Valor Unit	Total
Insumo	1651	ORSE	Óculos branco proteção	Material	pr	0,0007000	7,00	0,00
Insumo	11249	ORSE	Serra circular eletrica portatil	Equipamento	un	0,0001000	617,95	0,06
Insumo	10577	ORSE	Serrote 40cm	Material	un	0,0001000	29,90	0,00
Insumo	10599	ORSE	Protetor solar fps 30 com 120ml	Material	un	0,0018000	18,00	0,03
Insumo	158	ORSE	Almoço (Participação do empregador)	Material	un	0,1018000	14,00	1,42
Insumo	2378	ORSE	Vale transporte	Material	un	0,0654000	4,50	0,29
Insumo	11244	ORSE	Martelo com unha	Material	un	0,0002000	48,95	0,00
Insumo	10492	ORSE	Cesta Básica	Material	un	0,0045000	205,00	0,92
Insumo	941	ORSE	Fardamento com mangas curta	Material	un	0,0015000	196,71	0,29
Insumo	10362	ORSE	Seguro de vida e acidente em grupo	Serviços	un	0,0045000	12,54	0,05
Insumo	00012892/SIN API	ORSE	Luva raspa de couro, cano curto (punho *7* cm)	Material	par	0,0023000	11,28	0,02
Insumo	00012893/SIN API	ORSE	Bota de seguranca com biqueira de aço e colarinho acolchoado	Material	par	0,0007000	76,67	0,05
Insumo	10578	ORSE	Formão grande	Material	un	0,0002000	15,15	0,00
Insumo	10517	ORSE	Exames admissionais/demissionais (checkup)	Serviços	cj	0,0004000	300,00	0,12
Insumo	00012894/SIN API	ORSE	Capa para chuva em pvc com forro de poliester, com capuz (amarela ou azul)	Material	un	0,0002000	20,85	0,00
Insumo	10761	ORSE	Refeição - café da manhã ( café com leite e dois pães com manteiga)	Serviços	un	0,1018000	5,00	0,50
Insumo	00012895/SIN API	ORSE	Capacete de seguranca aba frontal com suspensao de polietileno, sem jugular (classe b)	Material	un	0,0006000	14,00	0,00
Insumo	11248	ORSE	Furadeira e Parafusadeira eletrica Bosch ou Similar profissional	Equipamento	un	0,0001000	246,00	0,02
Insumo	10596	ORSE	Protetor auricular	Material	un	0,0045000	4,90	0,02

Insumo	10579	ORSE	Chave de fenda chata 30 cm	Material	un	0,0002000	26,89	0,00
--------	-------	------	----------------------------	----------	----	-----------	-------	------

**Detalhamento de Cálculo ORSE**

Item	Código	Banco	Descrição	Tipo	Und	Quant.	Valor Unit	Total
Insumo	1651	ORSE	Óculos branco proteção	Material	pr	0,0007000	7,00	0,00
Insumo	11249	ORSE	Serra circular elétrica portátil	Equipamento	un	0,0001000	617,95	0,06
Insumo	10577	ORSE	Serrote 40cm	Material	un	0,0001000	29,90	0,00
Insumo	10599	ORSE	Protetor solar fps 30 com 120ml	Material	un	0,0018000	18,00	0,03
Insumo	158	ORSE	Almoço (Participação do empregador)	Material	un	0,1018000	14,00	1,42
Insumo	2378	ORSE	Vale transporte	Material	un	0,0654000	4,50	0,29
Insumo	11244	ORSE	Martelo com unha	Material	un	0,0002000	48,95	0,00
Insumo	10492	ORSE	Cesta Básica	Material	un	0,0045000	205,00	0,92
Insumo	941	ORSE	Fardamento com mangas curta	Material	un	0,0015000	196,71	0,29
Insumo	10362	ORSE	Seguro de vida e acidente em grupo	Serviços	un	0,0045000	12,54	0,05
Insumo	00012892/SIN	ORSE	Luva raspa de couro, cano curto (punho *7" cm)	Material	par	0,0023000	11,28	0,02
Insumo	API	ORSE	Bota de segurança com biqueira de aço e colarinho acolchoado	Material	par	0,0007000	76,67	0,05
Insumo	10578	ORSE	Formão grande	Material	un	0,0002000	15,15	0,00
Insumo	10517	ORSE	Exames admissionais/demissionais (checkup)	Serviços	cj	0,0004000	300,00	0,12
Insumo	00012894/SIN	ORSE	Capa para chuva em pvc com forro de poliéster, com capuz (amarela ou azul)	Material	un	0,0002000	20,85	0,00
Insumo	API	ORSE	Refeição - café da manhã ( café com leite e dois pães com manteiga)	Serviços	un	0,1018000	5,00	0,50
Insumo	10761	ORSE	Capacete de segurança aba frontal com suspensão de polietileno, sem jugular (classe b)	Material	un	0,0006000	14,00	0,00
Insumo	11248	ORSE	Furadeira e Parafusadeira elétrica Bosch ou Similar profissional	Equipamento	un	0,0001000	246,00	0,02
Insumo	10596	ORSE	Protetor auricular	Material	un	0,0045000	4,90	0,02
Insumo	10579	ORSE	Chave de fenda chata 30 cm	Material	un	0,0002000	26,89	0,00

MO sem LS => 0,00 LS => 0,00 MO com LS => 0,00  
Valor do BDI => 1,00 Valor com BDI => 4,79

Composição	10552	ORSE	Encargos Complementares - Eletricista	Provisórios	h	1,0000000	3,74	3,74
Item	Código	Banco	Descrição	Tipo	Und	Quant.	Valor Unit	Total
Insumo	10761	ORSE	Refeição - café da manhã ( café com leite e dois pães com manteiga)	Serviços	un	0,1018000	5,00	0,50
Insumo	10599	ORSE	Protetor solar fps 30 com 120ml	Material	un	0,0018000	18,00	0,03
Insumo	11242	ORSE	Chave inglesa 12"	Material	un	0,0001000	34,00	0,00
Insumo	11241	ORSE	Alicate volt-ampermetro	Material	un	0,0002000	170,60	0,03
Insumo	11240	ORSE	Alicate com isolamento	Material	un	0,0002000	47,69	0,00
Insumo	00012893/SIN	ORSE	Bota de segurança com biqueira de aço e colarinho acolchoado	Material	par	0,0007000	76,67	0,05
Insumo	API	ORSE	Seguro de vida e acidente em grupo	Serviços	un	0,0045000	12,54	0,05
Insumo	00012895/SIN	ORSE	Capacete de segurança aba frontal com suspensão de polietileno, sem jugular (classe b)	Material	un	0,0006000	14,00	0,00
Insumo	API	ORSE	Protetor auricular	Material	un	0,0045000	4,90	0,02
Insumo	1651	ORSE	Óculos branco proteção	Material	pr	0,0008000	7,00	0,00
Insumo	2378	ORSE	Vale transporte	Material	un	0,0654000	4,50	0,29
Insumo	158	ORSE	Almoço (Participação do empregador)	Material	un	0,1018000	14,00	1,42
Insumo	00012894/SIN	ORSE	Capa para chuva em pvc com forro de poliéster, com capuz (amarela ou azul)	Material	un	0,0002000	20,85	0,00
Insumo	API	ORSE	Cesta Básica	Material	un	0,0045000	205,00	0,92
Insumo	10517	ORSE	Exames admissionais/demissionais (checkup)	Serviços	cj	0,0004000	300,00	0,12
Insumo	10579	ORSE	Chave de fenda chata 30 cm	Material	un	0,0002000	26,89	0,00
Insumo	941	ORSE	Fardamento com mangas curta	Material	un	0,0015000	196,71	0,29
Insumo	00012892/SIN	ORSE	Luva raspa de couro, cano curto (punho *7" cm)	Material	par	0,0023000	11,28	0,02
Insumo	API							

**Detalhamento de Cálculo ORSE**

Item	Código	Banco	Descrição	Tipo	Und	Quant.	Valor Unit	Total
Insumo	10761	ORSE	Refeição - café da manhã ( café com leite e dois pães com manteiga)	Serviços	un	0,1018000	5,00	0,50
Insumo	10599	ORSE	Protetor solar fps 30 com 120ml	Material	un	0,0018000	18,00	0,03
Insumo	11242	ORSE	Chave inglesa 12"	Material	un	0,0001000	34,00	0,00
Insumo	11241	ORSE	Alicate volt-ampermetro	Material	un	0,0002000	170,60	0,03
Insumo	11240	ORSE	Alicate com isolamento	Material	un	0,0002000	47,69	0,00
Insumo	00012893/SIN	ORSE	Bota de segurança com biqueira de aço e colarinho acolchoado	Material	par	0,0007000	76,67	0,05
Insumo	API	ORSE	Seguro de vida e acidente em grupo	Serviços	un	0,0045000	12,54	0,05
Insumo	10362	ORSE	Capacete de segurança aba frontal com suspensão de polietileno, sem jugular (classe b)	Material	un	0,0006000	14,00	0,00
Insumo	00012895/SIN	ORSE	Protetor auricular	Material	un	0,0045000	4,90	0,02
Insumo	API	ORSE	Óculos branco proteção	Material	pr	0,0008000	7,00	0,00
Insumo	1651	ORSE	Vale transporte	Material	un	0,0654000	4,50	0,29
Insumo	2378	ORSE	Almoço (Participação do empregador)	Material	un	0,1018000	14,00	1,42
Insumo	00012894/SIN	ORSE	Capa para chuva em pvc com forro de poliéster, com capuz (amarela ou azul)	Material	un	0,0002000	20,85	0,00
Insumo	API	ORSE	Cesta Básica	Material	un	0,0045000	205,00	0,92
Insumo	10517	ORSE	Exames admissionais/demissionais (checkup)	Serviços	cj	0,0004000	300,00	0,12
Insumo	10579	ORSE	Chave de fenda chata 30 cm	Material	un	0,0002000	26,89	0,00
Insumo	941	ORSE	Fardamento com mangas curta	Material	un	0,0015000	196,71	0,29

Insumo	00012892/SIN ORSE API	Luva raspa de couro, cano curto (punho 7" cm)	Material	par	0,0023000	11,28	0,02	
			MO sem LS =>	0,00	LS =>	0,00	MO com LS =>	0,00
			Valor do BDI =>	0,98			Valor com BDI =>	4,72

Composição	Código	Banco	Descrição	Tipo	Und	Quant.	Valor Unit	Total
	10554	ORSE	Encargos Complementares - Encanador	Provisórios	h	1,0000000	3,81	3,81
Item	Código	Banco	Descrição	Tipo	Und	Quant.	Valor Unit	Total
Insumo	10517	ORSE	Exames admissionais/demissionais (checkup)	Serviços	cj	0,0004000	300,00	0,12
Insumo	00012893/SIN API	ORSE	Bota de segurança com biqueira de aço e colarinho acolchoado	Material	par	0,0008000	76,67	0,06
Insumo	10596	ORSE	Protetor auricular	Material	un	0,0045000	4,90	0,02
Insumo	11253	ORSE	Tarracha para tubos PVC de 1/2"	Material	un	0,0011000	29,00	0,03
Insumo	10362	ORSE	Seguro de vida e acidente em grupo	Serviços	un	0,0045000	12,54	0,05
Insumo	941	ORSE	Fardamento com mangas curta	Material	un	0,0015000	196,71	0,29
Insumo	158	ORSE	Almoço (Participação do empregador)	Material	un	0,1018000	14,00	1,42
Insumo	11255	ORSE	Tarracha para tubos PVC de 1"	Material	un	0,0006000	49,00	0,02
Insumo	10761	ORSE	Refeição - café da manhã ( café com leite e dois pães com manteiga)	Serviços	un	0,1018000	5,00	0,50
Insumo	11257	ORSE	Tarracha para tubos PVC de 1 1/4"	Material	un	0,0004000	32,30	0,01
Insumo	10492	ORSE	Cesta Básica	Material	un	0,0045000	205,00	0,92
Insumo	11256	ORSE	Tarracha para tubos PVC de 1 1/2"	Material	un	0,0004000	60,00	0,02
Insumo	10593	ORSE	Praio simples 30cm	Material	un	0,0001000	19,57	0,00
Insumo	00012895/SIN API	ORSE	Capacete de segurança aba frontal com suspensao de polietileno, sem jugular (classe b)	Material	un	0,0006000	14,00	0,00
Insumo	00012894/SIN API	ORSE	Capa para chuva em pvc com forro de poliester, com capuz (amarela ou azul)	Material	un	0,0002000	20,85	0,00
Insumo	2378	ORSE	Vale transporte	Material	un	0,0654000	4,50	0,29
Insumo	1651	ORSE	Óculos branco proteção	Material	pr	0,0008000	7,00	0,00
Insumo	00012892/SIN API	ORSE	Luva raspa de couro, cano curto (punho *7* cm)	Material	par	0,0023000	11,28	0,02
Insumo	10599	ORSE	Protetor solar fps 30 com 120ml	Material	un	0,0018000	18,00	0,03
Insumo	10592	ORSE	Lima chata 12"	Material	un	0,0001000	37,80	0,00
Insumo	11254	ORSE	Tarracha para tubos PVC de 3/4"	Material	un	0,0007000	27,49	0,01

Detalhamento de Cálculo ORSE

Item	Código	Banco	Descrição	Tipo	Und	Quant.	Valor Unit	Total	
Insumo	10517	ORSE	Exames admissionais/demissionais (checkup)	Serviços	cj	0,0004000	300,00	0,12	
Insumo	00012893/SIN API	ORSE	Bota de segurança com biqueira de aço e colarinho acolchoado	Material	par	0,0008000	76,67	0,06	
Insumo	10596	ORSE	Protetor auricular	Material	un	0,0045000	4,90	0,02	
Insumo	11253	ORSE	Tarracha para tubos PVC de 1/2"	Material	un	0,0011000	29,00	0,03	
Insumo	10362	ORSE	Seguro de vida e acidente em grupo	Serviços	un	0,0045000	12,54	0,05	
Insumo	941	ORSE	Fardamento com mangas curta	Material	un	0,0015000	196,71	0,29	
Insumo	158	ORSE	Almoço (Participação do empregador)	Material	un	0,1018000	14,00	1,42	
Insumo	11255	ORSE	Tarracha para tubos PVC de 1"	Material	un	0,0006000	49,00	0,02	
Insumo	10761	ORSE	Refeição - café da manhã ( café com leite e dois pães com manteiga)	Serviços	un	0,1018000	5,00	0,50	
Insumo	11257	ORSE	Tarracha para tubos PVC de 1 1/4"	Material	un	0,0004000	32,30	0,01	
Insumo	10492	ORSE	Cesta Básica	Material	un	0,0045000	205,00	0,92	
Insumo	11256	ORSE	Tarracha para tubos PVC de 1 1/2"	Material	un	0,0004000	60,00	0,02	
Insumo	10593	ORSE	Praio simples 30cm	Material	un	0,0001000	19,57	0,00	
Insumo	00012895/SIN API	ORSE	Capacete de segurança aba frontal com suspensao de polietileno, sem jugular (classe b)	Material	un	0,0006000	14,00	0,00	
Insumo	00012894/SIN API	ORSE	Capa para chuva em pvc com forro de poliester, com capuz (amarela ou azul)	Material	un	0,0002000	20,85	0,00	
Insumo	2378	ORSE	Vale transporte	Material	un	0,0654000	4,50	0,29	
Insumo	1651	ORSE	Óculos branco proteção	Material	pr	0,0008000	7,00	0,00	
Insumo	00012892/SIN API	ORSE	Luva raspa de couro, cano curto (punho *7* cm)	Material	par	0,0023000	11,28	0,02	
Insumo	10599	ORSE	Protetor solar fps 30 com 120ml	Material	un	0,0018000	18,00	0,03	
Insumo	10592	ORSE	Lima chata 12"	Material	un	0,0001000	37,80	0,00	
Insumo	11254	ORSE	Tarracha para tubos PVC de 3/4"	Material	un	0,0007000	27,49	0,01	
				MO sem LS =>	0,00	LS =>	0,00	MO com LS =>	0,00
				Valor do BDI =>	1,00			Valor com BDI =>	4,81

Composição	Código	Banco	Descrição	Tipo	Und	Quant.	Valor Unit	Total
	10581	ORSE	Encargos Complementares - Jardineiro	Provisórios	h	1,0000000	3,88	3,88
Item	Código	Banco	Descrição	Tipo	Und	Quant.	Valor Unit	Total
Insumo	10599	ORSE	Protetor solar fps 30 com 120ml	Material	un	0,0018000	18,00	0,03
Insumo	00012893/SIN API	ORSE	Bota de segurança com biqueira de aço e colarinho acolchoado	Material	par	0,0008000	76,67	0,06
Insumo	4728	ORSE	Talhadeira chata 10"	Material	un	0,0003000	18,58	0,00
Insumo	158	ORSE	Almoço (Participação do empregador)	Material	un	0,1018000	14,00	1,42
Insumo	1651	ORSE	Óculos branco proteção	Material	pr	0,0008000	7,00	0,00
Insumo	00012895/SIN API	ORSE	Capacete de segurança aba frontal com suspensao de polietileno, sem jugular (classe b)	Material	un	0,0006000	14,00	0,00
Insumo	00012894/SIN API	ORSE	Capa para chuva em pvc com forro de poliester, com capuz (amarela ou azul)	Material	un	0,0002000	20,85	0,00
Insumo	10788	ORSE	Pá quadrada	Material	un	0,0002000	36,90	0,00
Insumo	00002711/SIN API	ORSE	Carrinho de mao, em aço, com capacidade de *45 a 65* l / *100* kg, pneu com camara	Material	un	0,0002000	175,45	0,03
Insumo	4729	ORSE	Marreta 1 kg com cabo	Material	un	0,0001000	37,80	0,00
Insumo	10517	ORSE	Exames admissionais/demissionais (checkup)	Serviços	cj	0,0004000	300,00	0,12
Insumo	2378	ORSE	Vale transporte	Material	un	0,0941000	4,50	0,42

Insumo	10596	ORSE	Protetor auricular	Material	un	0,0045000	4,90	0,02
Insumo	10362	ORSE	Seguro de vida e acidente em grupo	Serviços	un	0,0045000	12,54	0,05
Insumo	10492	ORSE	Cesta Básica	Material	un	0,0045000	205,00	0,92
Insumo	10761	ORSE	Refeição - café da manhã ( café com leite e dois pães com manteiga)	Serviços	un	0,1018000	5,00	0,50
Insumo	941	ORSE	Fardamento com mangas curta	Material	un	0,0015000	196,71	0,29
Insumo	00012892/SIN API	ORSE	Luva raspa de couro, cano curto (punho *7* cm)	Material	par	0,0023000	11,28	0,02

**Detalhamento de Cálculo ORSE**

Item	Código	Banco	Descrição	Tipo	Und	Quant.	Valor Unit	Total
Insumo	10599	ORSE	Protetor solar fps 30 com 120ml	Material	un	0,0018000	18,00	0,03
Insumo	00012893/SIN API	ORSE	Bota de segurança com biqueira de aço e colarinho acolchoado	Material	par	0,0008000	76,67	0,06
Insumo	4728	ORSE	Talhadeira chata 10"	Material	un	0,0003000	18,58	0,00
Insumo	158	ORSE	Almoço (Participação do empregador)	Material	un	0,1018000	14,00	1,42
Insumo	1651	ORSE	Óculos branco proteção	Material	pr	0,0008000	7,00	0,00
Insumo	00012895/SIN API	ORSE	Capacete de segurança aba frontal com suspensão de polietileno, sem jugular (classe b)	Material	un	0,0006000	14,00	0,00
Insumo	00012894/SIN API	ORSE	Capa para chuva em pvc com forro de poliéster, com capuz (amarela ou azul)	Material	un	0,0002000	20,85	0,00
Insumo	10788	ORSE	Pá quadrada	Material	un	0,0002000	36,90	0,00
Insumo	00002711/SIN API	ORSE	Carrinho de mão, em aço, com capacidade de *45 a 65* l / *100* kg, pneu com câmara	Material	un	0,0002000	175,45	0,03
Insumo	4729	ORSE	Marreta 1 kg com cabo	Material	un	0,0001000	37,80	0,00
Insumo	10517	ORSE	Exames admissionais/demissionais (checkup)	Serviços	cj	0,0004000	300,00	0,12
Insumo	2378	ORSE	Vale transporte	Material	un	0,0941000	4,50	0,42
Insumo	10596	ORSE	Protetor auricular	Material	un	0,0045000	4,90	0,02
Insumo	10362	ORSE	Seguro de vida e acidente em grupo	Serviços	un	0,0045000	12,54	0,05
Insumo	10492	ORSE	Cesta Básica	Material	un	0,0045000	205,00	0,92
Insumo	10761	ORSE	Refeição - café da manhã ( café com leite e dois pães com manteiga)	Serviços	un	0,1018000	5,00	0,50
Insumo	941	ORSE	Fardamento com mangas curta	Material	un	0,0015000	196,71	0,29
Insumo	00012892/SIN API	ORSE	Luva raspa de couro, cano curto (punho *7* cm)	Material	par	0,0023000	11,28	0,02
					MO sem LS =>	0,00	LS =>	0,00
					Valor do BDI =>	1,02	Valor do BDI =>	0,00
								4,90

Composição	Código	Banco	Descrição	Tipo	Und	Quant.	Valor Unit	Total
	10550	ORSE	Encargos Complementares - Pedreiro	Provisórios	h	1,0000000	3,75	3,75
Item	Código	Banco	Descrição	Tipo	Und	Quant.	Valor Unit	Total
Insumo	11245	ORSE	Desempoladeira de madeira 12x22	Material	un	0,0007000	11,60	0,00
Insumo	00012894/SIN API	ORSE	Capa para chuva em pvc com forro de poliéster, com capuz (amarela ou azul)	Material	un	0,0002000	20,85	0,00
Insumo	4722	ORSE	Colher de pedreiro	Material	un	0,0004000	18,80	0,00
Insumo	2378	ORSE	Vale transporte	Material	un	0,0654000	4,50	0,29
Insumo	10492	ORSE	Cesta Básica	Material	un	0,0045000	205,00	0,92
Insumo	11247	ORSE	Serra mármore	Material	un	0,0001000	327,80	0,03
Insumo	10517	ORSE	Exames admissionais/demissionais (checkup)	Serviços	cj	0,0004000	300,00	0,12
Insumo	11265	ORSE	Martelo de borracha com cabo	Material	un	0,0004000	18,75	0,00
Insumo	10789	ORSE	Nível de bolha de madeira	Material	un	0,0002000	15,40	0,00
Insumo	158	ORSE	Almoço (Participação do empregador)	Material	un	0,1018000	14,00	1,42
Insumo	1651	ORSE	Óculos branco proteção	Material	pr	0,0008000	7,00	0,00
Insumo	10282	ORSE	Regua de alumínio c/ 2,00m (para pedreiro)	Material	un	0,0002000	44,00	0,00
Insumo	10599	ORSE	Protetor solar fps 30 com 120ml	Material	un	0,0018000	18,00	0,03
Insumo	00012893/SIN API	ORSE	Bota de segurança com biqueira de aço e colarinho acolchoado	Material	par	0,0008000	76,67	0,06
Insumo	10362	ORSE	Seguro de vida e acidente em grupo	Serviços	un	0,0045000	12,54	0,05
Insumo	941	ORSE	Fardamento com mangas curta	Material	un	0,0015000	196,71	0,29
Insumo	11243	ORSE	Martelo sem unha	Material	un	0,0001000	28,00	0,00
Insumo	10596	ORSE	Protetor auricular	Material	un	0,0045000	4,90	0,02
Insumo	11246	ORSE	Escala métrica de bambú	Material	Un	0,0007000	10,22	0,00
Insumo	11264	ORSE	Marreta de 1/2 kg com cabo	Material	un	0,0002000	13,52	0,00
Insumo	10761	ORSE	Refeição - café da manhã ( café com leite e dois pães com manteiga)	Serviços	un	0,1018000	5,00	0,50
Insumo	4174	ORSE	Desempenadeira de aço lisa, cabo madeira, ref-143, Atlas ou similar	Material	un	0,0005000	12,00	0,00
Insumo	00012892/SIN API	ORSE	Luva raspa de couro, cano curto (punho *7* cm)	Material	par	0,0023000	11,28	0,02
Insumo	10790	ORSE	Prumo de face	Material	un	0,0001000	25,95	0,00
Insumo	00012895/SIN API	ORSE	Capacete de segurança aba frontal com suspensão de polietileno, sem jugular (classe b)	Material	un	0,0006000	14,00	0,00

**Detalhamento de Cálculo ORSE**

Item	Código	Banco	Descrição	Tipo	Und	Quant.	Valor Unit	Total
Insumo	11245	ORSE	Desempoladeira de madeira 12x22	Material	un	0,0007000	11,60	0,00
Insumo	00012894/SIN API	ORSE	Capa para chuva em pvc com forro de poliéster, com capuz (amarela ou azul)	Material	un	0,0002000	20,85	0,00
Insumo	4722	ORSE	Colher de pedreiro	Material	un	0,0004000	18,80	0,00
Insumo	2378	ORSE	Vale transporte	Material	un	0,0654000	4,50	0,29
Insumo	10492	ORSE	Cesta Básica	Material	un	0,0045000	205,00	0,92
Insumo	11247	ORSE	Serra mármore	Material	un	0,0001000	327,80	0,03
Insumo	10517	ORSE	Exames admissionais/demissionais (checkup)	Serviços	cj	0,0004000	300,00	0,12



Insumo	11265	ORSE	Martelo de borracha com cabo	Material	un	0,0004000	18,75	0,00
Insumo	10789	ORSE	Nível de bolha de madeira	Material	un	0,0002000	15,40	0,00
Insumo	158	ORSE	Almoço (Participação do empregador)	Material	un	0,1018000	14,00	1,42
Insumo	1651	ORSE	Óculos branco proteção	Material	pr	0,0008000	7,00	0,00
Insumo	10282	ORSE	Regua de alumínio c/ 2,00m (para pedreiro)	Material	un	0,0002000	44,00	0,00
Insumo	10599	ORSE	Protetor solar fps 30 com 120ml	Material	un	0,0018000	18,00	0,03
Insumo	00012893/SIN API	ORSE	Bota de segurança com biqueira de aço e colarinho acolchoado	Material	par	0,0008000	76,67	0,06
Insumo	10362	ORSE	Seguro de vida e acidente em grupo	Serviços	un	0,0045000	12,54	0,05
Insumo	941	ORSE	Fardamento com mangas curta	Material	un	0,0015000	196,71	0,29
Insumo	11243	ORSE	Martelo sem unha	Material	un	0,0001000	28,00	0,00
Insumo	10596	ORSE	Protetor auricular	Material	un	0,0045000	4,90	0,02
Insumo	11246	ORSE	Escala métrica de bambú	Material	Un	0,0007000	10,22	0,00
Insumo	11264	ORSE	Marreta de 1/2 kg com cabo	Material	un	0,0002000	13,52	0,00
Insumo	10761	ORSE	Refeição - café da manhã ( café com leite e dois pães com manteiga)	Serviços	un	0,1018000	5,00	0,50
Insumo	4174	ORSE	Desempenadeira de aço lisa, cabo madeira, ref:143, Atlas ou similar	Material	un	0,0005000	12,00	0,00
Insumo	00012892/SIN API	ORSE	Luva raspa de couro, cano curto (punho *7* cm)	Material	par	0,0023000	11,28	0,02
Insumo	10790	ORSE	Prumo de face	Material	un	0,0001000	25,95	0,00
Insumo	00012895/SIN API	ORSE	Capacete de segurança aba frontal com suspensão de polietileno, sem jugular (classe b)	Material	un	0,0006000	14,00	0,00

MO sem LS => 0,00 LS => 0,00 MO com LS => 0,00  
Valor do BDI => 0,99 Valor com BDI => 4,74

			valor do BUI =>	0,99		valor com BUI =>	4,74	
Composição	Código	Banco	Descrição	Tipo	Und	Quant.	Valor Unit	Total
	10553	ORSE	Encargos Complementares - Pintor	Provisórios	h	1,0000000	3,95	3,95
Item	Código	Banco	Descrição	Tipo	Und	Quant.	Valor Unit	Total
Insumo	4174	ORSE	Desempenadeira de aço lisa, cabo madeira, ref:143, Atlas ou similar	Material	un	0,0005000	12,00	0,00
Insumo	158	ORSE	Almoço (Participação do empregador)	Material	un	0,1018000	14,00	1,42
Insumo	4725	ORSE	Espátula	Material	un	0,0004000	16,82	0,00
Insumo	00012893/SIN API	ORSE	Bota de segurança com biqueira de aço e colarinho acolchoado	Material	par	0,0008000	76,67	0,06
Insumo	10492	ORSE	Cesta Básica	Material	un	0,0045000	205,00	0,92
Insumo	10599	ORSE	Protetor solar fps 30 com 120ml	Material	un	0,0018000	18,00	0,03
Insumo	10761	ORSE	Refeição - café da manhã ( café com leite e dois pães com manteiga)	Serviços	un	0,1018000	5,00	0,50
Insumo	10596	ORSE	Protetor auricular	Material	un	0,0045000	4,90	0,02
Insumo	00012895/SIN API	ORSE	Capacete de segurança aba frontal com suspensão de polietileno, sem jugular (classe b)	Material	un	0,0006000	14,00	0,00
Insumo	10362	ORSE	Seguro de vida e acidente em grupo	Serviços	un	0,0045000	12,54	0,05
Insumo	2378	ORSE	Vale transporte	Material	un	0,0654000	4,50	0,29
Insumo	10583	ORSE	Trincha 3"	Material	un	0,0045000	11,98	0,05
Insumo	00012894/SIN API	ORSE	Capa para chuva em pvc com forro de poliester, com capuz (amarela ou azul)	Material	un	0,0002000	20,85	0,00
Insumo	10517	ORSE	Exames admissionais/demissionais (checkup)	Serviços	cj	0,0004000	300,00	0,12
Insumo	941	ORSE	Fardamento com mangas curta	Material	un	0,0015000	196,71	0,29
Insumo	00012892/SIN API	ORSE	Luva raspa de couro, cano curto (punho *7" cm)	Material	par	0,0023000	11,28	0,02
Insumo	11251	ORSE	Pincel de seda 2"	Material	un	0,0045000	26,90	0,12
Insumo	11252	ORSE	Escada de aluminio de abrir com 7 degraus	Material	un	0,0001000	269,00	0,02
Insumo	1651	ORSE	Óculos branco proteção	Material	pr	0,0008000	7,00	0,00
Insumo	11250	ORSE	Rolo lâ de carneiro 20cm	Material	un	0,0023000	17,50	0,04

Detalhamento de Cálculo ORSE

Item	Código	Banco	Descrição	Tipo	Und	Quant.	Valor Unit	Total
Insumo	4174	ORSE	Desempenadeira de aço lisa, cabo madeira, ref:143, Atlas ou similar	Material	un	0,0005000	12,00	0,00
Insumo	158	ORSE	Almoço (Participação do empregador)	Material	un	0,1018000	14,00	1,42
Insumo	4725	ORSE	Espátula	Material	un	0,0004000	16,82	0,00
Insumo	00012893/SIN API	ORSE	Bota de segurança com biqueira de aço e colarinho acolchoado	Material	par	0,0008000	76,67	0,06
Insumo	10492	ORSE	Cesta Básica	Material	un	0,0045000	205,00	0,92
Insumo	10599	ORSE	Protetor solar fps 30 com 120ml	Material	un	0,0018000	18,00	0,03
Insumo	10761	ORSE	Refeição - café da manhã ( café com leite e dois pães com manteiga)	Serviços	un	0,1018000	5,00	0,50
Insumo	10596	ORSE	Protetor auricular	Material	un	0,0045000	4,90	0,02
Insumo	00012895/SIN API	ORSE	Capacete de segurança aba frontal com suspensão de polietileno, sem jugular (classe b)	Material	un	0,0006000	14,00	0,00
Insumo	10362	ORSE	Seguro de vida e acidente em grupo	Serviços	un	0,0045000	12,54	0,05
Insumo	2378	ORSE	Vale transporte	Material	un	0,0654000	4,50	0,29
Insumo	10583	ORSE	Trincha 3"	Material	un	0,0045000	11,98	0,05
Insumo	00012894/SIN API	ORSE	Capa para chuva em pvc com forro de poliester, com capuz (amarela ou azul)	Material	un	0,0002000	20,85	0,00
Insumo	10517	ORSE	Exames admissionais/demissionais (checkup)	Serviços	cj	0,0004000	300,00	0,12
Insumo	941	ORSE	Fardamento com mangas curta	Material	un	0,0015000	196,71	0,29
Insumo	00012892/SIN API	ORSE	Luva raspa de couro, cano curto (punho *7* cm)	Material	par	0,0023000	11,28	0,02
Insumo	11251	ORSE	Pincel de seda 2"	Material	un	0,0045000	26,90	0,12
Insumo	11252	ORSE	Escada de aluminio de abrir com 7 degraus	Material	un	0,0001000	269,00	0,02
Insumo	1651	ORSE	Óculos branco proteção	Material	pr	0,0008000	7,00	0,00
Insumo	11250	ORSE	Rolo lâ de carneiro 20cm	Material	un	0,0023000	17,50	0,04

MO sem LS => 0,00 LS => 0,00 MO com LS => 0,00

		Valor do BDI =>		1,04	Valor com BDI =>		4,99
Composição	Código Banco	Descrição	Tipo	Und	Quant.	Valor Unit	Total
	10549 ORSE	Encargos Complementares - Servente	Provisórios	h	1,0000000	3,88	3,88
Item	Código Banco	Descrição	Tipo	Und	Quant.	Valor Unit	Total
Insuno	00012892/SIN API	Luva raspa de couro, cano curto (punho *7* cm)	Material	par	0,0023000	11,28	0,02
Insuno	1651 ORSE	Óculos branco proteção	Material	pr	0,0008000	7,00	0,00
Insuno	158 ORSE	Almoço (Participação do empregador)	Material	un	0,1018000	14,00	1,42
Insuno	10517 ORSE	Exames admissionais/demissionais (checkup)	Serviços	cj	0,0004000	300,00	0,12
Insuno	00002711/SIN API	Carrinho de mao, em aco, com capacidade de *45 a 65* l / *100* kg, pneu com camara	Material	un	0,0002000	175,45	0,03
Insuno	00012893/SIN API	Bota de seguranca com biqueira de aco e colarinho acolchoado	Material	par	0,0008000	76,67	0,06
Insuno	10492 ORSE	Cesta Básica	Material	un	0,0045000	205,00	0,92
Insuno	10596 ORSE	Protetor auricular	Material	un	0,0045000	4,90	0,02
Insuno	4728 ORSE	Talhadeira chata 10"	Material	un	0,0003000	18,58	0,00
Insuno	10761 ORSE	Refeição - café da manhã ( café com leite e dois pães com manteiga)	Serviços	un	0,1018000	5,00	0,50
Insuno	10362 ORSE	Seguro de vida e acidente em grupo	Serviços	un	0,0045000	12,54	0,05
Insuno	941 ORSE	Fardamento com mangas curta	Material	un	0,0015000	196,71	0,29
Insuno	10788 ORSE	Pá quadrada	Material	un	0,0002000	36,90	0,00
Insuno	00012895/SIN API	Capacete de seguranca aba frontal com suspensao de polietileno, sem jugular (classe b)	Material	un	0,0006000	14,00	0,00
Insuno	4729 ORSE	Marreta 1 kg com cabo	Material	un	0,0001000	37,80	0,00
Insuno	2378 ORSE	Vale transporte	Material	un	0,0941000	4,50	0,42
Insuno	10599 ORSE	Protetor solar fps 30 com 120ml	Material	un	0,0018000	18,00	0,03
Insuno	00012894/SIN API	Capa para chuva em pvc com forro de poliester, com capuz (amarela ou azul)	Material	un	0,0002000	20,85	0,00

**Detalhamento de Cálculo ORSE**

Item	Código Banco	Descrição	Tipo	Und	Quant.	Valor Unit	Total
Insuno	00012892/SIN API	Luva raspa de couro, cano curto (punho *7* cm)	Material	par	0,0023000	11,28	0,02
Insuno	1651 ORSE	Óculos branco proteção	Material	pr	0,0008000	7,00	0,00
Insuno	158 ORSE	Almoço (Participação do empregador)	Material	un	0,1018000	14,00	1,42
Insuno	10517 ORSE	Exames admissionais/demissionais (checkup)	Serviços	cj	0,0004000	300,00	0,12
Insuno	00002711/SIN API	Carrinho de mao, em aco, com capacidade de *45 a 65* l / *100* kg, pneu com camara	Material	un	0,0002000	175,45	0,03
Insuno	00012893/SIN API	Bota de seguranca com biqueira de aco e colarinho acolchoado	Material	par	0,0008000	76,67	0,06
Insuno	10492 ORSE	Cesta Básica	Material	un	0,0045000	205,00	0,92
Insuno	10596 ORSE	Protetor auricular	Material	un	0,0045000	4,90	0,02
Insuno	4728 ORSE	Talhadeira chata 10"	Material	un	0,0003000	18,58	0,00
Insuno	10761 ORSE	Refeição - café da manhã ( café com leite e dois pães com manteiga)	Serviços	un	0,1018000	5,00	0,50
Insuno	10362 ORSE	Seguro de vida e acidente em grupo	Serviços	un	0,0045000	12,54	0,05
Insuno	941 ORSE	Fardamento com mangas curta	Material	un	0,0015000	196,71	0,29
Insuno	10788 ORSE	Pá quadrada	Material	un	0,0002000	36,90	0,00
Insuno	00012895/SIN API	Capacete de seguranca aba frontal com suspensao de polietileno, sem jugular (classe b)	Material	un	0,0006000	14,00	0,00
Insuno	4729 ORSE	Marreta 1 kg com cabo	Material	un	0,0001000	37,80	0,00
Insuno	2378 ORSE	Vale transporte	Material	un	0,0941000	4,50	0,42
Insuno	10599 ORSE	Protetor solar fps 30 com 120ml	Material	un	0,0018000	18,00	0,03
Insuno	00012894/SIN API	Capa para chuva em pvc com forro de poliester, com capuz (amarela ou azul)	Material	un	0,0002000	20,85	0,00

MO sem LS => 0,00 LS => 0,00 MO com LS => 0,00  
Valor do BDI => 1,02 Valor com BDI => 4,90

Composição	Código Banco	Descrição	Tipo	Und	Quant.	Valor Unit	Total
	10603 ORSE	Encargos Complementares - Soldador	Provisórios	h	1,0000000	4,57	4,57
Item	Código Banco	Descrição	Tipo	Und	Quant.	Valor Unit	Total
Insuno	11277 ORSE	Alicate de pressão para solda de chapa 18" (460mm), Ref.138 Z Gedore	Material	un	0,0002000	194,39	0,03
Insuno	11272 ORSE	Alicate Climpador ( cripador )	Material	un	0,0001000	203,58	0,02
Insuno	10517 ORSE	Exames admissionais/demissionais (checkup)	Serviços	cj	0,0004000	300,00	0,12
Insuno	10596 ORSE	Protetor auricular	Material	un	0,0045000	4,90	0,02
Insuno	00012894/SIN API	Capa para chuva em pvc com forro de poliester, com capuz (amarela ou azul)	Material	un	0,0002000	20,85	0,00
Insuno	11281 ORSE	Bolsa de lona para ferramentas 40 x 30 x 20cm	Material	un	0,0008000	357,49	0,28
Insuno	11275 ORSE	Alicate de pressão 11"	Material	un	0,0002000	65,38	0,01
Insuno	00012892/SIN API	Luva raspa de couro, cano curto (punho *7* cm)	Material	par	0,0023000	11,28	0,02
Insuno	00012895/SIN API	Capacete de seguranca aba frontal com suspensao de polietileno, sem jugular (classe b)	Material	un	0,0006000	14,00	0,00
Insuno	00012893/SIN API	Bota de seguranca com biqueira de aco e colarinho acolchoado	Material	par	0,0008000	76,67	0,06
Insuno	1651 ORSE	Óculos branco proteção	Material	pr	0,0008000	7,00	0,00
Insuno	10362 ORSE	Seguro de vida e acidente em grupo	Serviços	un	0,0045000	12,54	0,05
Insuno	11271 ORSE	Talhadeira com punho de proteção 22 x225mm ref.207206BR Belzer	Material	un	0,0001000	58,92	0,00
Insuno	11278 ORSE	Alicate diagonal para corte rente 5" a 8"	Material	un	0,0002000	39,60	0,00
Insuno	11280 ORSE	Chave Inglesa 15" ref. 012418012 carbografite	Material	un	0,0002000	60,50	0,01
Insuno	11270 ORSE	Martelo de solda do tipo picareta, cabo de madeira, 300x0,4x0,5mm	Material	un	0,0003000	30,18	0,00
Insuno	10492 ORSE	Cesta Básica	Material	un	0,0045000	205,00	0,92
Insuno	941 ORSE	Fardamento com mangas curta	Material	un	0,0015000	196,71	0,29
Insuno	11286 ORSE	Macariço de solda Ref. CG201 código 010414410 carbografite	Material	un	0,0003000	403,36	0,12

Insumo	11279	ORSE	Alicate para anéis de pistão capacidade 50-100mm. ref.44044101 Tramontina ou similar	Material	un	0,0002000	207,90	0,04
Insumo	11283	ORSE	Selador horizontal para fita de aço 1"	Material	un	0,0001000	701,96	0,07
Insumo	158	ORSE	Almoço (Participação do empregador)	Material	un	0,1018000	14,00	1,42
Insumo	11274	ORSE	Grampo de de aperto rápido 16" Ref. 60987 Beltools	Material	un	0,0003000	19,01	0,00
Insumo	2378	ORSE	Vale transporte	Material	un	0,0654000	4,50	0,29
Insumo	11273	ORSE	Esquadro de alumínio para soldagem de peças, com duas morsas, 35 x 35 x 4,5cm, marca Black Jack	Material	un	0,0002000	221,50	0,04
Insumo	10761	ORSE	Refeição - café da manhã ( café com leite e dois pães com manteiga)	Serviços	un	0,1018000	5,00	0,50
Insumo	10599	ORSE	Protetor solar fps 30 com 120ml	Material	un	0,0018000	18,00	0,03
Insumo	11276	ORSE	Alicate de pressão para solda tipo U, para apertar chapas, tiras e qualquer tipo de perfil. Niquelado, mordentes reforçados em aço laminado. Corpo em chapa dobrada extra-reforçada e rebites de aço, 11" (280mm). Ref. 138 Gedore.	Material	un	0,0002000	71,94	0,01
Insumo	11285	ORSE	Fonte inversora de solda WMI 140ED 220V - BAMBOZZI - WMI- 140ED	Material	un	0,0001000	1.385,56	0,13
Insumo	11284	ORSE	Cavalete de ferro nº 1	Material	un	0,0002000	122,13	0,02
Insumo	11282	ORSE	Esmerilhadeira angular elétrico portátil 4 1/2" - 1000 watts - ref. G1000kB2Black e Decker	Material	un	0,0002000	362,00	0,07

**Detalhamento de Cálculo ORSE**

Item	Código	Banco	Descrição	Tipo	Und	Quant.	Valor Unit	Total		
Insumo	11277	ORSE	Alicate de pressão para solda de chapa 18" (460mm), Ref.138 Z Gedore	Material	un	0,0002000	194,39	0,03		
Insumo	11272	ORSE	Alicate Climpador ( cripador )	Material	un	0,0001000	203,58	0,02		
Insumo	10517	ORSE	Exames admissionais/demissionais (checkup)	Serviços	cj	0,0004000	300,00	0,12		
Insumo	10596	ORSE	Protetor auricular	Material	un	0,0045000	4,90	0,02		
Insumo	00012894/SIN API	ORSE	Capa para chuva em pvc com forro de poliester, com capuz (amarela ou azul)	Material	un	0,0002000	20,85	0,00		
Insumo	11281	ORSE	Bolsa de lona para ferramentas 40 x 30 x 20cm	Material	un	0,0008000	357,49	0,28		
Insumo	11275	ORSE	Alicate de pressão 11"	Material	un	0,0002000	65,38	0,01		
Insumo	00012892/SIN API	ORSE	Luva raspas de couro, cano curto (punho 7" cm)	Material	par	0,0023000	11,28	0,02		
Insumo	00012895/SIN API	ORSE	Capacete de segurança aba frontal com suspensao de polietileno, sem jugular (classe b)	Material	un	0,0006000	14,00	0,00		
Insumo	00012893/SIN API	ORSE	Bota de segurança com biqueira de aço e colarinho acolchoado	Material	par	0,0008000	76,67	0,06		
Insumo	1651	ORSE	Óculos branco proteção	Material	pr	0,0008000	7,00	0,00		
Insumo	10362	ORSE	Seguro de vida e acidente em grupo	Serviços	un	0,0045000	12,54	0,05		
Insumo	11271	ORSE	Talhadeira com punho de proteção 22 x225mm ref.207206BR Belzer	Material	un	0,0001000	58,92	0,00		
Insumo	11278	ORSE	Alicate diagonal para corte rente 5" a 8"	Material	un	0,0002000	39,60	0,00		
Insumo	11280	ORSE	Chave Inglesa 15" ref. 012418012 carbografite	Material	un	0,0002000	60,50	0,01		
Insumo	11270	ORSE	Martelo de solda do tipo picareta, cabo de madeira, 300x0,4x0,5mm	Material	un	0,0003000	30,18	0,00		
Insumo	10492	ORSE	Cesta Básica	Material	un	0,0045000	205,00	0,92		
Insumo	941	ORSE	Fardamento com mangas curta	Material	un	0,0015000	196,71	0,29		
Insumo	11286	ORSE	Macariço de solda Ref. CG201 código 010414410 carbografite	Material	un	0,0003000	403,36	0,12		
Insumo	11279	ORSE	Alicate para anéis de pistão capacidade 50-100mm. ref.44044101 Tramontina ou similar	Material	un	0,0002000	207,90	0,04		
Insumo	11283	ORSE	Selador horizontal para fita de aço 1"	Material	un	0,0001000	701,96	0,07		
Insumo	158	ORSE	Almoço (Participação do empregador)	Material	un	0,1018000	14,00	1,42		
Insumo	11274	ORSE	Grampo de de aperto rápido 16" Ref. 60987 Beltools	Material	un	0,0003000	19,01	0,00		
Insumo	2378	ORSE	Vale transporte	Material	un	0,0654000	4,50	0,29		
Insumo	11273	ORSE	Esquadro de alumínio para soldagem de peças, com duas morsas, 35 x 35 x 4,5cm, marca Black Jack	Material	un	0,0002000	221,50	0,04		
Insumo	10761	ORSE	Refeição - café da manhã ( café com leite e dois pães com manteiga)	Serviços	un	0,1018000	5,00	0,50		
Insumo	10599	ORSE	Protetor solar fps 30 com 120ml	Material	un	0,0018000	18,00	0,03		
Insumo	11276	ORSE	Alicate de pressão para solda tipo U, para apertar chapas, tiras e qualquer tipo de perfil. Niquelado, mordentes reforçados em aço laminado. Corpo em chapa dobrada extra-reforçada e rebites de aço, 11" (280mm). Ref. 138 Gedore.	Material	un	0,0002000	71,94	0,01		
Insumo	11285	ORSE	Fonte inversora de solda WMI 140ED 220V - BAMBOZZI - WMI- 140ED	Material	un	0,0001000	1.385,56	0,13		
Insumo	11284	ORSE	Cavalete de ferro nº 1	Material	un	0,0002000	122,13	0,02		
Insumo	11282	ORSE	Esmerilhadeira angular elétrico portátil 4 1/2" - 1000 watts - ref. G1000kB2Black e Decker	Material	un	0,0002000	362,00	0,07		
					MO sem LS =>	0,00	LS =>	0,00	MO com LS =>	0,00
					Valor do BDI =>	1,20			Valor com BDI =>	5,77

	Código	Banco	Descrição	Tipo	Und	Quant.	Valor Unit	Total
Composição	2483	ORSE	Enchimento de rasgos em alvenaria e concreto para tubulação diâmetro 1/2" a 1"	Enchimento de Rasgos em Alvenaria ou Concreto	m	1,0000000	4,91	4,91
Item								
Insumo	00004750/SIN API	ORSE	Pedreiro (horista)	Mão de Obra	h	0,1500000	19,02	2,85
Composição	10550	ORSE	Encargos Complementares - Pedreiro	Provisórios	h	0,1500000	3,75	0,56
Composição	1903	ORSE	Argamassa cimento e areia traço 1-1 (1:3) - 1 saco cimento 50kg / 3 padiolas areia dim. 0.35 x 0.45 x 0.23 m - Confeção mecânica e transporte	Argamassas	m³	0,0030000	525,77	1,57

**Detalhamento de Cálculo ORSE**

Item	Código	Banco	Descrição	Tipo	Und	Quant.	Valor Unit	Total
Insumo	00004750/SIN API	ORSE	Pedreiro (horista)	Mão de Obra	h	0,1500000	19,02	2,85
Insumo	11245	ORSE	Desempoladeira de madeira 12x22	Material	un	0,0001050	11,60	0,00
Insumo	00012894/SIN API	ORSE	Capa para chuva em pvc com forro de poliester, com capuz (amarela ou azul)	Material	un	0,0000324	20,85	0,00
Insumo	4722	ORSE	Colher de pedreiro	Material	un	0,0000600	18,80	0,00
Insumo	2378	ORSE	Vale transporte	Material	un	0,0109392	4,50	0,04

Insumo		10492	ORSE	Cesta Básica	Material	un	0,0007290	205,00	0,14	
Insumo		11247	ORSE	Serra mármore	Material	un	0,0000150	327,80	0,00	
Insumo		10517	ORSE	Exames admissionais/demissionais (checkup)	Serviços	cj	0,0000648	300,00	0,01	
Insumo		11265	ORSE	Martelo de borracha com cabo	Material	un	0,0000600	18,75	0,00	
Insumo		10789	ORSE	Nível de bolha de madeira	Material	un	0,0000300	15,40	0,00	
Insumo		158	ORSE	Almoço (Participação do empregador)	Material	un	0,0164916	14,00	0,23	
Insumo		1651	ORSE	Óculos branco proteção	Material	pr	0,0001296	7,00	0,00	
Insumo		10282	ORSE	Regua de alumínio c/ 2,00m (para pedreiro)	Material	un	0,0000300	44,00	0,00	
Insumo		10599	ORSE	Protetor solar fps 30 com 120ml	Material	un	0,0002916	18,00	0,00	
Insumo		00012893/SIN API	ORSE	Bota de segurança com biqueira de aço e colarinho acolchoado	Material	par	0,0001296	76,67	0,00	
Insumo		10362	ORSE	Seguro de vida e acidente em grupo	Serviços	un	0,0007290	12,54	0,00	
Insumo		941	ORSE	Fardamento com mangas curta	Material	un	0,0002430	196,71	0,04	
Insumo		11243	ORSE	Martelo sem unha	Material	un	0,0000150	28,00	0,00	
Insumo		10596	ORSE	Protetor auricular	Material	un	0,0007290	4,90	0,00	
Insumo		11246	ORSE	Escala métrica de bambú	Material	Un	0,0001050	10,22	0,00	
Insumo		11264	ORSE	Marreta de 1/2 kg com cabo	Material	un	0,0000300	13,52	0,00	
Insumo		10761	ORSE	Refeição - café da manhã ( café com leite e dois pães com manteiga)	Serviços	un	0,0164916	5,00	0,08	
Insumo		4174	ORSE	Desempenadeira de aço lisa, cabo madeira, ref:143, Atlas ou similar	Material	un	0,0000750	12,00	0,00	
Insumo		00012892/SIN API	ORSE	Luva raspa de couro, cano curto (punho *7* cm)	Material	par	0,0003726	11,28	0,00	
Insumo		10790	ORSE	Prumo de face	Material	un	0,0000150	25,95	0,00	
Insumo		00012895/SIN API	ORSE	Capacete de segurança aba frontal com suspensao de polietileno, sem jugular (classe b)	Material	un	0,0000972	14,00	0,00	
Insumo		00006111/SIN API	ORSE	Servente de obras (horista)	Mão de Obra	h	0,0120000	14,58	0,17	
Insumo		00000370/SIN API	ORSE	Areia media - posto jazida/fornecedor (retirado na jazida, sem transporte)	Material	m³	0,0032400	100,00	0,32	
Insumo		00001379/SIN API	ORSE	Cimento portland composto cp ii-32	Material	kg	1,3566000	0,76	1,03	
Insumo		00002711/SIN API	ORSE	Carrinho de mao, em aço, com capacidade de *45 a 65* l / *100* kg, pneu com camara	Material	un	0,0000024	175,45	0,00	
Insumo		4728	ORSE	Talhadeira chata 10"	Material	un	0,0000036	18,58	0,00	
Insumo		10788	ORSE	Pá quadrada	Material	un	0,0000024	36,90	0,00	
Insumo		4729	ORSE	Marreta 1 kg com cabo	Material	un	0,0000012	37,80	0,00	
					MO sem LS =>	1,64	LS =>	1,38	MO com LS =>	3,02
					Valor do BDI =>	1,29			Valor com BDI =>	6,20

	Código	Banco	Descrição	Tipo	Und	Quant.	Valor Unit	Total
Composição	2497	ORSE	Escavação manual de vala ou cava em material de 1ª categoria, profundidade até 1,50m	Escavação Manual em Área Urbana	m³	1,0000000	55,54	55,54
Item	Código	Banco	Descrição	Tipo	Und	Quant.	Valor Unit	Total
Insumo	00006111/SIN API	ORSE	Servente de obras (horista)	Mão de Obra	h	3,0000000	14,58	43,74
Composição	10549	ORSE	Encargos Complementares - Servente	Provisórios	h	3,0000000	3,88	11,64

## Detalhamento de Cálculo ORSE

Item	Código	Banco	Descrição	Tipo	Und	Quant.	Valor Unit	Total		
Insumo	00006111/SIN API	ORSE	Servente de obras (horista)	Mão de Obra	h	3,0000000	14,58	43,74		
Insumo	00012892/SIN API	ORSE	Luva raspa de couro, cano curto (punho *7* cm)	Material	par	0,0069000	11,28	0,07		
Insumo	1651	ORSE	Óculos branco proteção	Material	pr	0,0024000	7,00	0,01		
Insumo	158	ORSE	Almoço (Participação do empregador)	Material	un	0,3054000	14,00	4,27		
Insumo	10517	ORSE	Exames admissionais/demissionais (checkup)	Serviços	cj	0,0012000	300,00	0,36		
Insumo	00002711/SIN API	ORSE	Carrinho de mao, em aço, com capacidade de *45 a 65* l / *100* kg, pneu com camara	Material	un	0,0006000	175,45	0,10		
Insumo	00012893/SIN API	ORSE	Bota de segurança com biqueira de aço e colarinho acolchoado	Material	par	0,0024000	76,67	0,18		
Insumo	10492	ORSE	Cesta Básica	Material	un	0,0135000	205,00	2,76		
Insumo	10596	ORSE	Protetor auricular	Material	un	0,0135000	4,90	0,06		
Insumo	4728	ORSE	Talhadeira chata 10"	Material	un	0,0009000	18,58	0,01		
Insumo	10761	ORSE	Refeição - café da manhã ( café com leite e dois pães com manteiga)	Serviços	un	0,3054000	5,00	1,52		
Insumo	10362	ORSE	Seguro de vida e acidente em grupo	Serviços	un	0,0135000	12,54	0,16		
Insumo	941	ORSE	Fardamento com mangas curta	Material	un	0,0045000	196,71	0,88		
Insumo	10788	ORSE	Pá quadrada	Material	un	0,0006000	36,90	0,02		
Insumo	00012895/SIN API	ORSE	Capacete de segurança aba frontal com suspensão de polietileno, sem jugular (classe b)	Material	un	0,0018000	14,00	0,02		
Insumo	4729	ORSE	Marreta 1 kg com cabo	Material	un	0,0003000	37,80	0,01		
Insumo	2378	ORSE	Vale transporte	Material	un	0,2823000	4,50	1,27		
Insumo	10599	ORSE	Protetor solar fps 30 com 120ml	Material	un	0,0054000	18,00	0,09		
Insumo	00012894/SIN API	ORSE	Capa para chuva em pvc com forro de poliester, com capuz (amarela ou azul)	Material	un	0,0006000	20,85	0,01		
					MO sem LS =>	23,82	LS =>	19,92	MO com LS =>	43,74
					Valor do BDI =>	14,67			Valor com BDI =>	70,21

	Código	Banco	Descrição	Tipo	Und	Quant.	Valor Unit	Total
Composição	116	ORSE	Forma Plana para estruturas, em compensado resinado de 12mm, 05 usos, inclusive escoramento - Revisada 07..2015	Formas	m²	1,0000000	80,28	80,28
Item	Código	Banco	Descrição	Tipo	Und	Quant.	Valor Unit	Total
Insumo	00006111/SIN API	ORSE	Servente de obras (horista)	Mão de Obra	h	1,3500000	14,58	19,68
Insumo	00001213/SIN API	ORSE	Carpinteiro de formas para concreto (horista)	Mão de Obra	h	0,9730000	19,02	18,50
Composição	10551	ORSE	Encargos Complementares - Carpinteiro	Provisórios	h	0,9730000	3,79	3,68
Insumo	00005068/SIN API	ORSE	Prego de aço polido com cabeça 17 x 21 (2 x 11)	Material	kg	0,0250000	18,31	0,45
Composição	10549	ORSE	Encargos Complementares - Servente	Provisórios	h	1,3500000	3,88	5,23

Insumo	630	ORSE	Compensado resinado 12mm - Madeirit ou similar	Material	m²	0,2340000	44,17	10,33
Insumo	00006193/SIN API	ORSE	Tabua nao aparelhada *2,5 x 20* cm, em macaranduba/massaranduba, angelim ou equivalente da regioao - bruta	Material	m	0,1220000	15,54	1,89
Insumo	00004509/SIN API	ORSE	Sarrafo *2,5 x 10* cm em pinus, mista ou equivalente da regioao - bruta	Material	m	1,0890000	5,51	6,00
Insumo	1569	ORSE	Madeira mista serrada (barrote) 6 x 6cm - 0,0036 m3/m (angelim, louro)	Material	m	1,2270000	6,69	8,20
Insumo	00043130/SIN API	ORSE	Arame galvanizado 12 bwg, d = 2,76 mm (0,048 kg/m) ou 14 bwg, d = 2,11 mm (0,026 kg/m)	Material	kg	0,1500000	27,90	4,18
Insumo	00005069/SIN API	ORSE	Prego de aço polido com cabeça 17 x 27 (2 1/2 x 11)	Material	kg	0,1000000	18,66	1,86
Insumo	00002692/SIN API	ORSE	Desmoldante protetor para formas de madeira, de base oleosa emulsionada em água	Material	l	0,0200000	9,31	0,18

**Detalhamento de Cálculo ORSE**

Item	Código	Banco	Descrição	Tipo	Und	Quant.	Valor Unit	Total
Insumo	00006111/SIN API	ORSE	Servente de obras (horista)	Mão de Obra	h	1,3500000	14,58	19,68
Insumo	00001213/SIN API	ORSE	Carpinteiro de formas para concreto (horista)	Mão de Obra	h	0,9730000	19,02	18,50
Insumo	1651	ORSE	Óculos branco proteção	Material	pr	0,0017611	7,00	0,01
Insumo	11249	ORSE	Serra circular elétrica portátil	Equipamento	un	0,0000973	617,95	0,06
Insumo	10577	ORSE	Serrote 40cm	Material	un	0,0000973	29,90	0,00
Insumo	10599	ORSE	Protetor solar fps 30 com 120ml	Material	un	0,0041814	18,00	0,07
Insumo	158	ORSE	Almoço (Participação do empregador)	Material	un	0,2364814	14,00	3,31
Insumo	2378	ORSE	Vale transporte	Material	un	0,1906692	4,50	0,85
Insumo	11244	ORSE	Martelo com unha	Material	un	0,0001946	48,95	0,00
Insumo	10492	ORSE	Cesta Básica	Material	un	0,0104535	205,00	2,14
Insumo	941	ORSE	Fardamento com mangas curta	Material	un	0,0034845	196,71	0,68
Insumo	10362	ORSE	Seguro de vida e acidente em grupo	Serviços	un	0,0104535	12,54	0,13
Insumo	00012892/SIN API	ORSE	Luva raspa de couro, cano curto (punho *7* cm)	Material	par	0,0053429	11,28	0,06
Insumo	00012893/SIN API	ORSE	Bota de segurança com biqueira de aço e colarinho acolchoado	Material	par	0,0017611	76,67	0,13
Insumo	10578	ORSE	Formão grande	Material	un	0,0001946	15,15	0,00
Insumo	10517	ORSE	Exames admissionais/demissionais (checkup)	Serviços	cj	0,0009292	300,00	0,27
Insumo	00012894/SIN API	ORSE	Capa para chuva em pvc com forro de poliester, com capuz (amarela ou azul)	Material	un	0,0004646	20,85	0,00
Insumo	10761	ORSE	Refeição - café da manhã ( café com leite e dois pães com manteiga)	Serviços	un	0,2364814	5,00	1,18
Insumo	00012895/SIN API	ORSE	Capacete de segurança aba frontal com suspensão de polietileno, sem jugular (classe b)	Material	un	0,0013938	14,00	0,01
Insumo	11248	ORSE	Furadeira e Parafusadeira elétrica Bosch ou Similar profissional	Equipamento	un	0,0000973	246,00	0,02
Insumo	10596	ORSE	Protetor auricular	Material	un	0,0104535	4,90	0,05
Insumo	10579	ORSE	Chave de fenda chata 30 cm	Material	un	0,0001946	26,89	0,00
Insumo	00005068/SIN API	ORSE	Prego de aço polido com cabeça 17 x 21 (2 x 11)	Material	kg	0,0250000	18,31	0,45
Insumo	00002711/SIN API	ORSE	Carrinho de mão, em aço, com capacidade de *45 a 65* l / *100* kg, pneu com câmara	Material	un	0,0002700	175,45	0,04
Insumo	4728	ORSE	Talhadeira chata 10"	Material	un	0,0004050	18,58	0,00
Insumo	10788	ORSE	Pá quadrada	Material	un	0,0002700	36,90	0,00
Insumo	4729	ORSE	Marreta 1 kg com cabo	Material	un	0,0001350	37,80	0,00
Insumo	630	ORSE	Compensado resinado 12mm - Madeirit ou similar	Material	m²	0,2340000	44,17	10,33
Insumo	00006193/SIN API	ORSE	Tabua nao aparelhada *2,5 x 20* cm, em macaranduba/massaranduba, angelim ou equivalente da regioao - bruta	Material	m	0,1220000	15,54	1,89
Insumo	00004509/SIN API	ORSE	Sarrafo *2,5 x 10* cm em pinus, mista ou equivalente da regioao - bruta	Material	m	1,0890000	5,51	6,00
Insumo	1569	ORSE	Madeira mista serrada (barrote) 6 x 6cm - 0,0036 m3/m (angelim, louro)	Material	m	1,2270000	6,69	8,20
Insumo	00043130/SIN API	ORSE	Arame galvanizado 12 bwg, d = 2,76 mm (0,048 kg/m) ou 14 bwg, d = 2,11 mm (0,026 kg/m)	Material	kg	0,1500000	27,90	4,18
Insumo	00005069/SIN API	ORSE	Prego de aço polido com cabeça 17 x 27 (2 1/2 x 11)	Material	kg	0,1000000	18,66	1,86
Insumo	00002692/SIN API	ORSE	Desmoldante protetor para formas de madeira, de base oleosa emulsionada em água	Material	l	0,0200000	9,31	0,18
					MO sem LS =>	20,79	LS =>	17,39
					Valor do BDI =>	21,21	MO com LS =>	38,18
							Valor com BDI =>	101,49

Composição	Código	Banco	Descrição	Tipo	Und	Quant.	Valor Unit	Total
	3170	ORSE	Forma plana para estruturas, em compensado resinado de 10mm, 03 usos, inclusive escoramento - Revisada 07.2015	Conversão InfoWOrc	m²	1,0000000	75,73	75,73
Item	Código	Banco	Descrição	Tipo	Und	Quant.	Valor Unit	Total
Insumo	00001213/SIN API	ORSE	Carpinteiro de formas para concreto (horista)	Mão de Obra	h	1,1330000	19,02	21,54
Insumo	629	ORSE	Compensado resinado 10mm - Madeirit ou similar	Material	m²	0,3890000	28,71	11,16
Insumo	00002692/SIN API	ORSE	Desmoldante protetor para formas de madeira, de base oleosa emulsionada em água	Material	l	0,0200000	9,31	0,18
Composição	10549	ORSE	Encargos Complementares - Servente	Provisórios	h	0,2830000	3,88	1,09
Insumo	00005068/SIN API	ORSE	Prego de aço polido com cabeça 17 x 21 (2 x 11)	Material	kg	0,0250000	18,31	0,45
Insumo	00043130/SIN API	ORSE	Arame galvanizado 12 bwg, d = 2,76 mm (0,048 kg/m) ou 14 bwg, d = 2,11 mm (0,026 kg/m)	Material	kg	0,1500000	27,90	4,18
Insumo	1569	ORSE	Madeira mista serrada (barrote) 6 x 6cm - 0,0036 m3/m (angelim, louro)	Material	m	2,0440000	6,69	13,67
Insumo	00006111/SIN API	ORSE	Servente de obras (horista)	Mão de Obra	h	0,2830000	14,58	4,12
Composição	10551	ORSE	Encargos Complementares - Carpinteiro	Provisórios	h	1,1330000	3,79	4,29
Insumo	00005069/SIN API	ORSE	Prego de aço polido com cabeça 17 x 27 (2 1/2 x 11)	Material	kg	0,1000000	18,66	1,86
Insumo	00004509/SIN API	ORSE	Sarrafo *2,5 x 10* cm em pinus, mista ou equivalente da regioao - bruta	Material	m	1,8150000	5,51	10,00
Insumo	00006193/SIN API	ORSE	Tabua nao aparelhada *2,5 x 20* cm, em macaranduba/massaranduba, angelim ou equivalente da regioao - bruta	Material	m	0,2040000	15,54	3,17

**Detalhamento de Cálculo ORSE**

Item	Código	Banco	Descrição	Tipo	Und	Quant.	Valor Unit	Total
------	--------	-------	-----------	------	-----	--------	------------	-------

Insumo	00001213/SIN API	ORSE	Carpinteiro de formas para concreto (horista)	Mão de Obra	h	1,1330000	19,02	21,54	
Insumo	629	ORSE	Compensado resinado 10mm - Madeirit ou similar	Material	m²	0,3890000	28,71	11,16	
Insumo	00002692/SIN API	ORSE	Desmoldante protetor para formas de madeira, de base oleosa emulsionada em água	Material	l	0,0200000	9,31	0,18	
Insumo	00012892/SIN API	ORSE	Luva raspa de couro, cano curto (punho *7* cm)	Material	par	0,0032568	11,28	0,03	
Insumo	1651	ORSE	Óculos branco proteção	Material	pr	0,0010195	7,00	0,00	
Insumo	158	ORSE	Almoço (Participação do empregador)	Material	un	0,1441488	14,00	2,01	
Insumo	10517	ORSE	Exames admissionais/demissionais (checkup)	Serviços	cj	0,0005664	300,00	0,16	
Insumo	00002711/SIN API	ORSE	Carrinho de mao, em aco, com capacidade de *45 a 65* l / *100* kg, pneu com camara	Material	un	0,0000566	175,45	0,00	
Insumo	00012893/SIN API	ORSE	Bota de seguranca com biqueira de aco e colarinho acolchoado	Material	par	0,0010195	76,67	0,07	
Insumo	10492	ORSE	Cesta Básica	Material	un	0,0063720	205,00	1,30	
Insumo	10596	ORSE	Protetor auricular	Material	un	0,0063720	4,90	0,03	
Insumo	4728	ORSE	Talhadeira chata 10"	Material	un	0,0000849	18,58	0,00	
Insumo	10761	ORSE	Refeição - café da manhã ( café com leite e dois pães com manteiga)	Serviços	un	0,1441488	5,00	0,72	
Insumo	10362	ORSE	Seguro de vida e acidente em grupo	Serviços	un	0,0063720	12,54	0,07	
Insumo	941	ORSE	Fardamento com mangas curta	Material	un	0,0021240	196,71	0,41	
Insumo	10788	ORSE	Pá quadrada	Material	un	0,0000566	36,90	0,00	
Insumo	00012895/SIN API	ORSE	Capacete de seguranca aba frontal com suspensao de polietileno, sem jugular (classe b)	Material	un	0,0008496	14,00	0,01	
Insumo	4729	ORSE	Marreta 1 kg com cabo	Material	un	0,0000283	37,80	0,00	
Insumo	2378	ORSE	Vale transporte	Material	un	0,1007285	4,50	0,45	
Insumo	10599	ORSE	Protetor solar fps 30 com 120ml	Material	un	0,0025488	18,00	0,04	
Insumo	00012894/SIN API	ORSE	Capa para chuva em pvc com forro de poliester, com capuz (amarela ou azul)	Material	un	0,0002832	20,85	0,00	
Insumo	00005068/SIN API	ORSE	Prego de aco polido com cabeca 17 x 21 (2 x 11)	Material	kg	0,0250000	18,31	0,45	
Insumo	00043130/SIN API	ORSE	Arame galvanizado 12 bwg, d = 2,76 mm (0,048 kg/m) ou 14 bwg, d = 2,11 mm (0,026 kg/m)	Material	kg	0,1500000	27,90	4,18	
Insumo	1569	ORSE	Madeira mista serrada (barrote) 6 x 6cm - 0,0036 m3/m (angelim, louro)	Material	m	2,0440000	6,69	13,67	
Insumo	00006111/SIN API	ORSE	Servente de obras (horista)	Mão de Obra	h	0,2830000	14,58	4,12	
Insumo	11249	ORSE	Serra circular eletrica portatil	Equipamento	un	0,0001133	617,95	0,07	
Insumo	10577	ORSE	Serrote 40cm	Material	un	0,0001133	29,90	0,00	
Insumo	11244	ORSE	Martelo com unha	Material	un	0,0002266	48,95	0,01	
Insumo	10578	ORSE	Formão grande	Material	un	0,0002266	15,15	0,00	
Insumo	11248	ORSE	Furadeira e Parafusadeira eletrica Bosch ou Similar profissional	Equipamento	un	0,0001133	246,00	0,02	
Insumo	10579	ORSE	Chave de fenda chata 30 cm	Material	un	0,0002266	26,89	0,00	
Insumo	00005069/SIN API	ORSE	Prego de aco polido com cabeca 17 x 27 (2 1/2 x 11)	Material	kg	0,1000000	18,66	1,86	
Insumo	00004509/SIN API	ORSE	Sarrafo *2,5 x 10* cm em pinus, mista ou equivalente da regio - bruta	Material	m	1,8150000	5,51	10,00	
Insumo	00006193/SIN API	ORSE	Tabua nao aparelhada *2,5 x 20* cm, em macaranduba/massaranduba, angelim ou equivalente da regio - bruta	Material	m	0,2040000	15,54	3,17	
MO sem LS =>					13,97	LS =>	11,69	MO com LS =>	25,66
Valor do BDI =>					20,01	Valor com BDI =>			95,74

Composição	Código	Banco	Descrição	Tipo	Und	Quant.	Valor Unit	Total
	106	ORSE	Forma plana para estruturas, em tábuas de pinho, 02 usos, inclusive escoramento	Formas	m²	1,0000000	117,28	117,28
Item	Código	Banco	Descrição	Tipo	Und	Quant.	Valor Unit	Total
Insumo	00006111/SIN API	ORSE	Servente de obras (horista)	Mão de Obra	h	1,5000000	14,58	21,87
Insumo	00005067/SIN API	ORSE	Prego de aco polido com cabeca 16 x 24 (2 1/4 x 12)	Material	kg	0,3000000	19,51	5,85
Composição	10549	ORSE	Encargos Complementares - Servente	Provisórios	h	1,5000000	3,88	5,82
Insumo	00002692/SIN API	ORSE	Desmoldante protetor para formas de madeira, de base oleosa emulsionada em agua	Material	l	0,0150000	9,31	0,13
Insumo	00001213/SIN API	ORSE	Carpinteiro de formas para concreto (horista)	Mão de Obra	h	1,5000000	19,02	28,53
Insumo	1569	ORSE	Madeira mista serrada (barrote) 6 x 6cm - 0,0036 m3/m (angelim, louro)	Material	m	0,7500000	6,69	5,01
Insumo	00006189/SIN API	ORSE	Tabua nao aparelhada *2,5 x 30* cm, em macaranduba/massaranduba, angelim ou equivalente da regio - bruta	Material	m	1,8300000	22,68	41,50
Composição	10551	ORSE	Encargos Complementares - Carpinteiro	Provisórios	h	1,5000000	3,79	5,68
Insumo	00004509/SIN API	ORSE	Sarrafo *2,5 x 10* cm em pinus, mista ou equivalente da regio - bruta	Material	m	0,5000000	5,51	2,75

**Detalhamento de Cálculo ORSE**

Item	Código	Banco	Descrição	Tipo	Und	Quant.	Valor Unit	Total
Insumo	00006111/SIN API	ORSE	Servente de obras (horista)	Mão de Obra	h	1,5000000	14,58	21,87
Insumo	00005067/SIN API	ORSE	Prego de aco polido com cabeca 16 x 24 (2 1/4 x 12)	Material	kg	0,3000000	19,51	5,85
Insumo	00012892/SIN API	ORSE	Luva raspa de couro, cano curto (punho *7* cm)	Material	par	0,0069000	11,28	0,07
Insumo	1651	ORSE	Óculos branco proteção	Material	pr	0,0022500	7,00	0,01
Insumo	158	ORSE	Almoço (Participação do empregador)	Material	un	0,3054000	14,00	4,27
Insumo	10517	ORSE	Exames admissionais/demissionais (checkup)	Serviços	cj	0,0012000	300,00	0,36
Insumo	00002711/SIN API	ORSE	Carrinho de mao, em aco, com capacidade de *45 a 65* l / *100* kg, pneu com camara	Material	un	0,0003000	175,45	0,05
Insumo	00012893/SIN API	ORSE	Bota de seguranca com biqueira de aco e colarinho acolchoado	Material	par	0,0022500	76,67	0,17
Insumo	10492	ORSE	Cesta Básica	Material	un	0,0135000	205,00	2,76
Insumo	10596	ORSE	Protetor auricular	Material	un	0,0135000	4,90	0,06
Insumo	4728	ORSE	Talhadeira chata 10"	Material	un	0,0004500	18,58	0,00
Insumo	10761	ORSE	Refeição - café da manhã ( café com leite e dois pães com manteiga)	Serviços	un	0,3054000	5,00	1,52
Insumo	10362	ORSE	Seguro de vida e acidente em grupo	Serviços	un	0,0135000	12,54	0,16
Insumo	941	ORSE	Fardamento com mangas curta	Material	un	0,0045000	196,71	0,88



Insumo	10788	ORSE	Pá quadrada	Material	un	0,0003000	36,90	0,01
Insumo	00012895/SIN API	ORSE	Capacete de segurança aba frontal com suspensão de polietileno, sem jugular (classe b)	Material	un	0,0018000	14,00	0,02
Insumo	4729	ORSE	Marreta 1 kg com cabo	Material	un	0,0001500	37,80	0,00
Insumo	2378	ORSE	Vale transporte	Material	un	0,2392500	4,50	1,07
Insumo	10599	ORSE	Protetor solar fps 30 com 120ml	Material	un	0,0054000	18,00	0,09
Insumo	00012894/SIN API	ORSE	Capa para chuva em pvc com forro de poliéster, com capuz (amarela ou azul)	Material	un	0,0006000	20,85	0,01
Insumo	00002692/SIN API	ORSE	Desmoldante protetor para formas de madeira, de base oleosa emulsionada em água	Material	l	0,0150000	9,31	0,13
Insumo	00001213/SIN API	ORSE	Carpinteiro de formas para concreto (horista)	Mão de Obra	h	1,5000000	19,02	28,53
Insumo	1569	ORSE	Madeira mista serrada (barrote) 6 x 6cm - 0,0036 m3/m (angelim, louro)	Material	m	0,7500000	6,69	5,01
Insumo	00006189/SIN API	ORSE	Tabua não aparelhada "2,5 x 30" cm, em macaranduba/massaranduba, angelim ou equivalente da região - bruta	Material	m	1,8300000	22,68	41,50
Insumo	11249	ORSE	Serra circular elétrica portátil	Equipamento	un	0,0001500	617,95	0,09
Insumo	10577	ORSE	Serrote 40cm	Material	un	0,0001500	29,90	0,00
Insumo	11244	ORSE	Martelo com unha	Material	un	0,0003000	48,95	0,01
Insumo	10578	ORSE	Formão grande	Material	un	0,0003000	15,15	0,00
Insumo	11248	ORSE	Furadeira e Parafusadeira elétrica Bosch ou Similar profissional	Equipamento	un	0,0001500	246,00	0,03
Insumo	10579	ORSE	Chave de fenda chata 30 cm	Material	un	0,0003000	26,89	0,00
Insumo	00004509/SIN API	ORSE	Sarrafo "2,5 x 10" cm em pinus, mista ou equivalente da região - bruta	Material	m	0,5000000	5,51	2,75

MO sem LS => 27,45      LS => 22,95      MO com LS => 50,40  
Valor do BDI => 30,99      Valor com BDI => 148,27

Composição	Código	Banco	Descrição	Tipo	Und	Quant.	Valor Unit	Total
	80	ORSE	Forma plana para fundações, em compensado resinado 12mm, 02 usos	Formas para Fundações	m²	1,0000000	110,85	110,85
Item	Código	Banco	Descrição	Tipo	Und	Quant.	Valor Unit	Total
Insumo	1569	ORSE	Madeira mista serrada (barrote) 6 x 6cm - 0,0036 m3/m (angelim, louro)	Material	m	0,5000000	6,69	3,34
Insumo	00002692/SIN API	ORSE	Desmoldante protetor para formas de madeira, de base oleosa emulsionada em água	Material	l	0,0150000	9,31	0,13
Insumo	00004509/SIN API	ORSE	Sarrafo "2,5 x 10" cm em pinus, mista ou equivalente da região - bruta	Material	m	2,0000000	5,51	11,02
Insumo	00001213/SIN API	ORSE	Carpinteiro de formas para concreto (horista)	Mão de Obra	h	1,5000000	19,02	28,53
Insumo	00005067/SIN API	ORSE	Prego de aço polido com cabeça 16 x 24 (2 1/4 x 12)	Material	kg	0,3000000	19,51	5,85
Insumo	630	ORSE	Compensado resinado 12mm - Madeirit ou similar	Material	m²	0,5500000	44,17	24,29
Composição	10549	ORSE	Encargos Complementares - Servente	Provisórios	h	1,5000000	3,88	5,82
Composição	10551	ORSE	Encargos Complementares - Carpinteiro	Provisórios	h	1,5000000	3,79	5,68
Insumo	00006111/SIN API	ORSE	Servente de obras (horista)	Mão de Obra	h	1,5000000	14,58	21,87
Insumo	00043130/SIN API	ORSE	Arame galvanizado 12 bwg, d = 2,76 mm (0,048 kg/m) ou 14 bwg, d = 2,11 mm (0,026 kg/m)	Material	kg	0,1500000	27,90	4,18

**Detalhamento de Cálculo ORSE**

Item	Código	Banco	Descrição	Tipo	Und	Quant.	Valor Unit	Total
Insumo	1569	ORSE	Madeira mista serrada (barrote) 6 x 6cm - 0,0036 m3/m (angelim, louro)	Material	m	0,5000000	6,69	3,34
Insumo	00002692/SIN API	ORSE	Desmoldante protetor para formas de madeira, de base oleosa emulsionada em água	Material	l	0,0150000	9,31	0,13
Insumo	00004509/SIN API	ORSE	Sarrafo "2,5 x 10" cm em pinus, mista ou equivalente da região - bruta	Material	m	2,0000000	5,51	11,02
Insumo	00001213/SIN API	ORSE	Carpinteiro de formas para concreto (horista)	Mão de Obra	h	1,5000000	19,02	28,53
Insumo	00005067/SIN API	ORSE	Prego de aço polido com cabeça 16 x 24 (2 1/4 x 12)	Material	kg	0,3000000	19,51	5,85
Insumo	630	ORSE	Compensado resinado 12mm - Madeirit ou similar	Material	m²	0,5500000	44,17	24,29
Insumo	00012892/SIN API	ORSE	Luva raspa de couro, cano curto (punho "7" cm)	Material	par	0,0069000	11,28	0,07
Insumo	1651	ORSE	Óculos branco proteção	Material	pr	0,0022500	7,00	0,01
Insumo	158	ORSE	Almoço (Participação do empregador)	Material	un	0,3054000	14,00	4,27
Insumo	10517	ORSE	Exames admissionais/demissionais (checkup)	Serviços	cj	0,0012000	300,00	0,36
Insumo	00002711/SIN API	ORSE	Carrinho de mão, em aço, com capacidade de "45 a 65" l / "100" kg, pneu com câmara	Material	un	0,0003000	175,45	0,05
Insumo	00012893/SIN API	ORSE	Bota de segurança com biqueira de aço e colarinho acolchoado	Material	par	0,0022500	76,67	0,17
Insumo	10492	ORSE	Cesta Básica	Material	un	0,0135000	205,00	2,76
Insumo	10596	ORSE	Protetor auricular	Material	un	0,0135000	4,90	0,06
Insumo	4728	ORSE	Talhadeira chata 10"	Material	un	0,0004500	18,58	0,00
Insumo	10761	ORSE	Refeição - café da manhã ( café com leite e dois pães com manteiga)	Serviços	un	0,3054000	5,00	1,52
Insumo	10362	ORSE	Seguro de vida e acidente em grupo	Serviços	un	0,0135000	12,54	0,16
Insumo	941	ORSE	Fardamento com mangas curta	Material	un	0,0045000	196,71	0,88
Insumo	10788	ORSE	Pá quadrada	Material	un	0,0003000	36,90	0,01
Insumo	00012895/SIN API	ORSE	Capacete de segurança aba frontal com suspensão de polietileno, sem jugular (classe b)	Material	un	0,0018000	14,00	0,02
Insumo	4729	ORSE	Marreta 1 kg com cabo	Material	un	0,0001500	37,80	0,00
Insumo	2378	ORSE	Vale transporte	Material	un	0,2392500	4,50	1,07
Insumo	10599	ORSE	Protetor solar fps 30 com 120ml	Material	un	0,0054000	18,00	0,09
Insumo	00012894/SIN API	ORSE	Capa para chuva em pvc com forro de poliéster, com capuz (amarela ou azul)	Material	un	0,0006000	20,85	0,01
Insumo	11249	ORSE	Serra circular elétrica portátil	Equipamento	un	0,0001500	617,95	0,09
Insumo	10577	ORSE	Serrote 40cm	Material	un	0,0001500	29,90	0,00
Insumo	11244	ORSE	Martelo com unha	Material	un	0,0003000	48,95	0,01
Insumo	10578	ORSE	Formão grande	Material	un	0,0003000	15,15	0,00
Insumo	11248	ORSE	Furadeira e Parafusadeira elétrica Bosch ou Similar profissional	Equipamento	un	0,0001500	246,00	0,03
Insumo	10579	ORSE	Chave de fenda chata 30 cm	Material	un	0,0003000	26,89	0,00

Insumo	00006111/SIN API	ORSE	Servente de obras (horista)	Mão de Obra	h	1,5000000	14,58	21,87	
Insumo	00043130/SIN API	ORSE	Arame galvanizado 12 bwg, d = 2,76 mm (0,048 kg/m) ou 14 bwg, d = 2,11 mm (0,026 kg/m)	Material	kg	0,1500000	27,90	4,18	
				MO sem LS =>	27,45	LS =>	22,95	MO com LS =>	50,40
				Valor do BDI =>	29,29			Valor com BDI =>	140,14

	Código	Banco	Descrição	Tipo	Und	Quant.	Valor Unit	Total
Composição	85	ORSE	Forma plana para fundações, em compensado resinado 12mm, 03 usos	Formas para Fundações	m²	1,0000000	93,93	93,93
Item	Código	Banco	Descrição	Tipo	Und	Quant.	Valor Unit	Total
Insumo	00002692/SIN API	ORSE	Desmoldante protetor para formas de madeira, de base oleosa emulsificada em água	Material	l	0,0150000	9,31	0,13
Insumo	1569	ORSE	Madeira mista serrada (barrote) 6 x 6cm - 0,0036 m³/m (angelim, louro)	Material	m	0,3300000	6,69	2,20
Insumo	630	ORSE	Compensado resinado 12mm - Madeirito ou similar	Material	m²	0,3700000	44,17	16,34
Insumo	00005067/SIN API	ORSE	Prego de aço polido com cabeça 16 x 24 (2 1/4 x 12)	Material	kg	0,3000000	19,51	5,85
Composição	10551	ORSE	Encargos Complementares - Carpinteiro	Provisórios	h	1,4000000	3,79	5,30
Insumo	00004509/SIN API	ORSE	Sarrafo "2,5 x 10" cm em pinus, mista ou equivalente da região - bruta	Material	m	1,3300000	5,51	7,32
Insumo	00043130/SIN API	ORSE	Arame galvanizado 12 bwg, d = 2,76 mm (0,048 kg/m) ou 14 bwg, d = 2,11 mm (0,026 kg/m)	Material	kg	0,1500000	27,90	4,18
Composição	10549	ORSE	Encargos Complementares - Servente	Provisórios	h	1,4000000	3,88	5,43
Insumo	00001213/SIN API	ORSE	Carpinteiro de formas para concreto (horista)	Mão de Obra	h	1,4000000	19,02	26,62
Insumo	00006111/SIN API	ORSE	Servente de obras (horista)	Mão de Obra	h	1,4000000	14,58	20,41

#### Detalhamento de Cálculo ORSE

Item	Código	Banco	Descrição	Tipo	Und	Quant.	Valor Unit	Total
Insumo	00002692/SIN API	ORSE	Desmoldante protetor para formas de madeira, de base oleosa emulsionada em água	Material	l	0,0150000	9,31	0,13
Insumo	1569	ORSE	Madeira mista serrada (barrote) 6 x 6cm - 0,0036 m3/m (angelim, louro)	Material	m	0,3300000	6,69	2,20
Insumo	630	ORSE	Compensado resinado 12mm - Madeirit ou similar	Material	m²	0,3700000	44,17	16,34
Insumo	00005067/SIN API	ORSE	Prego de aço polido com cabeça 16 x 24 (2 1/4 x 12)	Material	kg	0,3000000	19,51	5,85
Insumo	1651	ORSE	Óculos branco proteção	Material	pr	0,0021000	7,00	0,01
Insumo	11249	ORSE	Serra circular elétrica portátil	Equipamento	un	0,0001400	617,95	0,08
Insumo	10577	ORSE	Serrote 40cm	Material	un	0,0001400	29,90	0,00
Insumo	10599	ORSE	Protetor solar fps 30 com 120ml	Material	un	0,0050400	18,00	0,09
Insumo	158	ORSE	Almoço (Participação do empregador)	Material	un	0,2850400	14,00	3,99
Insumo	2378	ORSE	Vale transporte	Material	un	0,2233000	4,50	1,00
Insumo	11244	ORSE	Martelo com unha	Material	un	0,0002800	48,95	0,01
Insumo	10492	ORSE	Cesta Básica	Material	un	0,0126000	205,00	2,58
Insumo	941	ORSE	Fardamento com mangas curta	Material	un	0,0042000	196,71	0,82
Insumo	10362	ORSE	Seguro de vida e acidente em grupo	Serviços	un	0,0126000	12,54	0,15
Insumo	00012892/SIN API	ORSE	Luva raspa de couro, cano curto (punho 7" cm)	Material	par	0,0064400	11,28	0,07
Insumo	00012893/SIN API	ORSE	Bota de segurança com biqueira de aço e colarinho acolchoado	Material	par	0,0021000	76,67	0,16
Insumo	10578	ORSE	Formão grande	Material	un	0,0002800	15,15	0,00
Insumo	10517	ORSE	Exames admissionais/demissionais (checkup)	Serviços	cj	0,0011200	300,00	0,33
Insumo	00012894/SIN API	ORSE	Capa para chuva em pvc com forro de poliester, com capuz (amarela ou azul)	Material	un	0,0005600	20,85	0,01
Insumo	10761	ORSE	Refeição - café da manhã ( café com leite e dois pães com manteiga)	Serviços	un	0,2850400	5,00	1,42
Insumo	00012895/SIN API	ORSE	Capacete de segurança aba frontal com suspensao de polietileno, sem jugular (classe b)	Material	un	0,0016800	14,00	0,02
Insumo	11248	ORSE	Furadeira e Parafusadeira eletrica Bosch ou Similar profissional	Equipamento	un	0,0001400	246,00	0,03
Insumo	10596	ORSE	Protetor auricular	Material	un	0,0126000	4,90	0,06
Insumo	10579	ORSE	Chave de fenda chata 30 cm	Material	un	0,0002800	26,89	0,00
Insumo	00004509/SIN API	ORSE	Sarrafo "2,5 x 10" cm em pinus, mista ou equivalente da regioao - bruta	Material	m	1,3300000	5,51	7,32
Insumo	00043130/SIN API	ORSE	Arame galvanizado 12 bwg, d = 2,76 mm (0,048 kg/m) ou 14 bwg, d = 2,11 mm (0,026 kg/m)	Material	kg	0,1500000	27,90	4,18
Insumo	00002711/SIN API	ORSE	Carrinho de mao, em aço, com capacidade de "45 a 65" l / "100" kg, pneu com camara	Material	un	0,0002800	175,45	0,04
Insumo	4728	ORSE	Talhadeira chata 10"	Material	un	0,0004200	18,58	0,00
Insumo	10788	ORSE	Pá quadrada	Material	un	0,0002800	36,90	0,01
Insumo	4729	ORSE	Marreta 1 kg com cabo	Material	un	0,0001400	37,80	0,00
Insumo	00001213/SIN API	ORSE	Carpinteiro de formas para concreto (horista)	Mão de Obra	h	1,4000000	19,02	26,62
Insumo	00006111/SIN API	ORSE	Servente de obras (horista)	Mão de Obra	h	1,4000000	14,58	20,41
					MO sem LS =>	25,61	LS =>	MO com LS =>
					Valor do BDI =>	24,82		Valor com BDI =>

	Código	Banco	Descrição	Tipo	Und	Quant.	Valor Unit	Total
Composição	5408	ORSE	Fornecimento de luva de correr de pvc defofo, junta elástica integrada, pn 1mpa, diam. = 100mm	Fornecimento de Conexões de PVC DEFOFO, Junta Elástica, PN	un	1,0000000	34,91	34,91
Item	Código	Banco	Descrição	Tipo	Und	Quant.	Valor Unit	Total
Insumo	00003840/SIN API	ORSE	Luva de correr com travas defofo, pvc, je, dn 100 mm	Material	un	1,0000000	34,91	34,91

#### Detalhamento de Cálculo ORSE

Item	Código	Banco	Descrição	Tipo	Und	Quant.	Valor Unit	Total
Insumo	00003840/SIN API	ORSE	Luva de correr com travas defofo, pvc, je, dn 100 mm	Material	un	1,0000000	34,91	34,91
				MO sem LS =>	0,00	LS =>	0,00	0,00
				Valor do BDI =>	9,22		Valor com BDI =>	44,13
	Código	Banco	Descrição	Tipo	Und	Quant.	Valor Unit	Total
Composição	3639	ORSE	Fornecimento e instalação de tela aço soldada nervurada CA-60, Q-283, malha 10x10cm, ferro 6.02mm (4,48 kg/m2), painel 2,45x6,0m, Telcon ou similar	Armaduras Convencionais	m²	1,0000000	41,93	41,93
Item	Código	Banco	Descrição	Tipo	Und	Quant.	Valor Unit	Total
Insumo	00000378/SIN API	ORSE	Armador (horista)	Mão de Obra	h	0,5000000	19,02	9,51

Insumo	2868	ORSE	Tela aço soldada nervurada CA-60, Q-283, malha 10x10cm, ferro 6.0mm, painel 2,45x6,0m, (4,48kg/m²), Telcon ou similar	Material	m²	1,0000000	30,58	30,58
Composição	10555	ORSE	Encargos Complementares - Armador	Provisórios	h	0,5000000	3,72	1,86

**Detalhamento de Cálculo ORSE**

Item	Código	Banco	Descrição	Tipo	Und	Quant.	Valor Unit	Total
Insumo	00000378/SIN API	ORSE	Armador (horista)	Mão de Obra	h	0,5000000	19,02	9,51
Insumo	2868	ORSE	Tela aço soldada nervurada CA-60, Q-283, malha 10x10cm, ferro 6.0mm, painel 2,45x6,0m, (4,48kg/m²), Telcon ou similar	Material	m²	1,0000000	30,58	30,58
Insumo	2378	ORSE	Vale transporte	Material	un	0,0327000	4,50	0,14
Insumo	10517	ORSE	Exames admissionais/demissionais (checkup)	Serviços	cj	0,0002000	300,00	0,06
Insumo	00012893/SIN API	ORSE	Bota de segurança com biqueira de aço e colarinho acolchoado	Material	par	0,0004000	76,67	0,03
Insumo	10492	ORSE	Cesta Básica	Material	un	0,0022500	205,00	0,46
Insumo	10599	ORSE	Protetor solar fps 30 com 120ml	Material	un	0,0009000	18,00	0,01
Insumo	10586	ORSE	Torquesa	Material	un	0,0001000	39,00	0,00
Insumo	00012895/SIN API	ORSE	Capacete de segurança aba frontal com suspensao de polietileno, sem jugular (classe b)	Material	un	0,0003000	14,00	0,00
Insumo	158	ORSE	Almoço (Participação do empregador)	Material	un	0,0509000	14,00	0,71
Insumo	10362	ORSE	Seguro de vida e acidente em grupo	Serviços	un	0,0022500	12,54	0,02
Insumo	10596	ORSE	Protetor auricular	Material	un	0,0022500	4,90	0,01
Insumo	10585	ORSE	Arco de serra	Material	un	0,0001000	19,90	0,00
Insumo	1651	ORSE	Óculos branco proteção	Material	pr	0,0004000	7,00	0,00
Insumo	10761	ORSE	Refeição - café da manhã ( café com leite e dois pães com manteiga)	Serviços	un	0,0509000	5,00	0,25
Insumo	00012892/SIN API	ORSE	Luva raspa de couro, cano curto (punho *7" cm)	Material	par	0,0011500	11,28	0,01
Insumo	00012894/SIN API	ORSE	Capa para chuva em pvc com forro de poliester, com capuz (amarela ou azul)	Material	un	0,0001000	20,85	0,00
Insumo	941	ORSE	Fardamento com mangas curta	Material	un	0,0007500	196,71	0,14

	Código	Banco	Descrição	Tipo	Und	Quant.	Valor Unit	Total
Composição	93282	SINAPI	GUINCHO ELÉTRICO DE COLUNA, CAPACIDADE 400 KG, COM MOTO FREIO, MOTOR TRIFÁSICO DE 1,25 CV - CHI DIURNO. AF_03/2016	CHOR - CUSTOS HORÁRIOS DE MÁQUINAS E EQUIPAMENTOS	CHI	1,0000000	25,40	25,40
Composição Auxiliar	93278	SINAPI	GUINCHO ELÉTRICO DE COLUNA, CAPACIDADE 400 KG, COM MOTO FREIO, MOTOR TRIFÁSICO DE 1,25 CV - JUROS. AF_03/2016	CHOR - CUSTOS HORÁRIOS DE MÁQUINAS E EQUIPAMENTOS	H	1,0000000	0,08	0,08
Composição Auxiliar	88295	SINAPI	OPERADOR DE GUINCHO COM ENCARGOS COMPLEMENTARES	SEDI - SERVIÇOS DIVERSOS	H	1,0000000	24,94	24,94
Composição Auxiliar	93277	SINAPI	GUINCHO ELÉTRICO DE COLUNA, CAPACIDADE 400 KG, COM MOTO FREIO, MOTOR TRIFÁSICO DE 1,25 CV - DEPRECIAÇÃO. AF_03/2016	CHOR - CUSTOS HORÁRIOS DE MÁQUINAS E EQUIPAMENTOS	H	1,0000000	0,38	0,38

	Código	Banco	Descrição	Tipo	Und	Quant.	Valor Unit	Total
Composição	93281	SINAPI	GUINCHO ELÉTRICO DE COLUNA, CAPACIDADE 400 KG, COM MOTO FREIO, MOTOR TRIFÁSICO DE 1,25 CV - CHP DIURNO. AF_03/2016	CHOR - CUSTOS HORÁRIOS DE MÁQUINAS E EQUIPAMENTOS	CHP	1,0000000	26,61	26,61
Composição Auxiliar	93280	SINAPI	GUINCHO ELÉTRICO DE COLUNA, CAPACIDADE 400 KG, COM MOTO FREIO, MOTOR TRIFÁSICO DE 1,25 CV - MATERIAIS NA OPERAÇÃO. AF_03/2016	CHOR - CUSTOS HORÁRIOS DE MÁQUINAS E EQUIPAMENTOS	H	1,0000000	0,85	0,85
Composição Auxiliar	93277	SINAPI	GUINCHO ELÉTRICO DE COLUNA, CAPACIDADE 400 KG, COM MOTO FREIO, MOTOR TRIFÁSICO DE 1,25 CV - DEPRECIAÇÃO. AF_03/2016	CHOR - CUSTOS HORÁRIOS DE MÁQUINAS E EQUIPAMENTOS	H	1,0000000	0,38	0,38
Composição Auxiliar	93278	SINAPI	GUINCHO ELÉTRICO DE COLUNA, CAPACIDADE 400 KG, COM MOTO FREIO, MOTOR TRIFÁSICO DE 1,25 CV - JUROS. AF_03/2016	CHOR - CUSTOS HORÁRIOS DE MÁQUINAS E EQUIPAMENTOS	H	1,0000000	0,08	0,08
Composição Auxiliar	93279	SINAPI	GUINCHO ELÉTRICO DE COLUNA, CAPACIDADE 400 KG, COM MOTO FREIO, MOTOR TRIFÁSICO DE 1,25 CV - MANUTENÇÃO. AF_03/2016	CHOR - CUSTOS HORÁRIOS DE MÁQUINAS E EQUIPAMENTOS	H	1,0000000	0,36	0,36
Composição Auxiliar	88295	SINAPI	OPERADOR DE GUINCHO COM ENCARGOS COMPLEMENTARES	SEDI - SERVIÇOS DIVERSOS	H	1,0000000	24,94	24,94

	Código	Banco	Descrição	Tipo	Und	Quant.	Valor Unit	Total
Composição	93277	SINAPI	GUINCHO ELÉTRICO DE COLUNA, CAPACIDADE 400 KG, COM MOTO FREIO, MOTOR TRIFÁSICO DE 1,25 CV - DEPRECIAÇÃO. AF_03/2016	CHOR - CUSTOS HORÁRIOS DE MÁQUINAS E EQUIPAMENTOS	H	1,0000000	0,38	0,38
Insumo	00036487	SINAPI	GUINCHO ELETRICO DE COLUNA, CAPACIDADE 400 KG, COM MOTO FREIO, MOTOR TRIFASICO DE 1,25 CV	Equipamento	UN	0,0000640	6.029,38	0,38

	Código	Banco	Descrição	Tipo	Und	Quant.	Valor Unit	Total
Composição	93278	SINAPI	GUINCHO ELÉTRICO DE COLUNA, CAPACIDADE 400 KG, COM MOTO FREIO, MOTOR TRIFÁSICO DE 1,25 CV - JUROS. AF_03/2016	CHOR - CUSTOS HORÁRIOS DE MÁQUINAS E EQUIPAMENTOS	H	1,0000000	0,08	0,08
Insumo	00036487	SINAPI	GUINCHO ELETRICO DE COLUNA, CAPACIDADE 400 KG, COM MOTO FREIO, MOTOR TRIFASICO DE 1,25 CV	Equipamento	UN	0,0000148	6.029,38	0,08

	Código	Banco	Descrição	Tipo	Und	Quant.	Valor Unit	Total
Composição	93279	SINAPI	GUINCHO ELÉTRICO DE COLUNA, CAPACIDADE 400 KG, COM MOTO FREIO, MOTOR TRIFÁSICO DE 1,25 CV - MANUTENÇÃO. AF_03/2016	CHOR - CUSTOS HORÁRIOS DE MÁQUINAS E EQUIPAMENTOS	H	1,0000000	0,36	0,36
Insumo	00036487	SINAPI	GUINCHO ELETRICO DE COLUNA, CAPACIDADE 400 KG, COM MOTO FREIO, MOTOR TRIFASICO DE 1,25 CV	Equipamento	UN	0,0000600	6.029,38	0,36

		valor do BDI => 0,09			valor com BDI => 0,45			
	Código	Banco	Descrição	Tipo	Und	Quant.	Valor Unit	Total
Composição	93280	SINAPI	GUINCHO ELÉTRICO DE COLUNA, CAPACIDADE 400 KG, COM MOTO FREIO, MOTOR TRIFÁSICO DE 1,25 CV - MATERIAIS NA OPERAÇÃO. AF_03/2016	CHOR - CUSTOS HORÁRIOS DE MÁQUINAS E EQUIPAMENTOS	H	1,0000000	0,85	0,85
Insumo	00002705	SINAPI	ENERGIA ELETTRICA ATE 2000 KWH INDUSTRIAL, SEM DEMANDA	Material	KW/H	0,7800000	1,10	0,85

	Código	Banco	Descrição	Tipo	Und	Quant.	Valor Unit	Total
--	--------	-------	-----------	------	-----	--------	------------	-------

Composição	5930	SINAPI	GUINDAUTO HIDRÁULICO, CAPACIDADE MÁXIMA DE CARGA 6200 KG, MOMENTO MÁXIMO DE CARGA 11,7 TM, ALCANCE MÁXIMO HORIZONTAL 9,70 M, INCLUSIVE CAMINHÃO TOCO PBT 16.000 KG, POTÊNCIA DE 189 CV - CHI DIURNO. AF_06/2014	CHOR - CUSTOS HORÁRIOS DE MÁQUINAS E EQUIPAMENTOS	CHI	1,0000000	67,54	67,54
Composição Auxiliar	88286	SINAPI	MOTORISTA OPERADOR DE MUNCK COM ENCARGOS COMPLEMENTARES	SEDI - SERVIÇOS DIVERSOS	H	1,0000000	26,13	26,13
Composição Auxiliar	91466	SINAPI	GUINDAUTO HIDRÁULICO, CAPACIDADE MÁXIMA DE CARGA 6200 KG, MOMENTO MÁXIMO DE CARGA 11,7 TM, ALCANCE MÁXIMO HORIZONTAL 9,70 M, INCLUSIVE CAMINHÃO TOCO PBT 16.000 KG, POTÊNCIA DE 189 CV - IMPOSTOS E SEGUROS. AF_08/2015	CHOR - CUSTOS HORÁRIOS DE MÁQUINAS E EQUIPAMENTOS	H	1,0000000	4,05	4,05
Composição Auxiliar	89259	SINAPI	GUINDAUTO HIDRÁULICO, CAPACIDADE MÁXIMA DE CARGA 6200 KG, MOMENTO MÁXIMO DE CARGA 11,7 TM, ALCANCE MÁXIMO HORIZONTAL 9,70 M, INCLUSIVE CAMINHÃO TOCO PBT 16.000 KG, POTÊNCIA DE 189 CV - DEPRECIÇÃO. AF_06/2014	CHOR - CUSTOS HORÁRIOS DE MÁQUINAS E EQUIPAMENTOS	H	1,0000000	27,32	27,32
Composição Auxiliar	89260	SINAPI	GUINDAUTO HIDRÁULICO, CAPACIDADE MÁXIMA DE CARGA 6200 KG, MOMENTO MÁXIMO DE CARGA 11,7 TM, ALCANCE MÁXIMO HORIZONTAL 9,70 M, INCLUSIVE CAMINHÃO TOCO PBT 16.000 KG, POTÊNCIA DE 189 CV - JUROS. AF_06/2014	CHOR - CUSTOS HORÁRIOS DE MÁQUINAS E EQUIPAMENTOS	H	1,0000000	10,04	10,04

MO sem LS => 11,27 LS => 9,42 MO com LS => 20,69  
Valor do BDI => 17,85 Valor com BDI => 85,39

	Código	Banco	Descrição	Tipo	Und	Quant.	Valor Unit	Total
Composição	5928	SINAPI	GUINDAUTO HIDRÁULICO, CAPACIDADE MÁXIMA DE CARGA 6200 KG, MOMENTO MÁXIMO DE CARGA 11,7 TM, ALCANCE MÁXIMO HORIZONTAL 9,70 M, INCLUSIVE CAMINHÃO TOCO PBT 16.000 KG, POTÊNCIA DE 189 CV - CHP DIURNO. AF_06/2014	CHOR - CUSTOS HORÁRIOS DE MÁQUINAS E EQUIPAMENTOS	CHP	1,0000000	268,96	268,96
Composição Auxiliar	91466	SINAPI	GUINDAUTO HIDRÁULICO, CAPACIDADE MÁXIMA DE CARGA 6200 KG, MOMENTO MÁXIMO DE CARGA 11,7 TM, ALCANCE MÁXIMO HORIZONTAL 9,70 M, INCLUSIVE CAMINHÃO TOCO PBT 16.000 KG, POTÊNCIA DE 189 CV - IMPOSTOS E SEGUROS. AF_08/2015	CHOR - CUSTOS HORÁRIOS DE MÁQUINAS E EQUIPAMENTOS	H	1,0000000	4,05	4,05
Composição Auxiliar	89259	SINAPI	GUINDAUTO HIDRÁULICO, CAPACIDADE MÁXIMA DE CARGA 6200 KG, MOMENTO MÁXIMO DE CARGA 11,7 TM, ALCANCE MÁXIMO HORIZONTAL 9,70 M, INCLUSIVE CAMINHÃO TOCO PBT 16.000 KG, POTÊNCIA DE 189 CV - DEPRECIÇÃO. AF_06/2014	CHOR - CUSTOS HORÁRIOS DE MÁQUINAS E EQUIPAMENTOS	H	1,0000000	27,32	27,32
Composição Auxiliar	88286	SINAPI	MOTORISTA OPERADOR DE MUNCK COM ENCARGOS COMPLEMENTARES	SEDI - SERVIÇOS DIVERSOS	H	1,0000000	26,13	26,13
Composição Auxiliar	89262	SINAPI	GUINDAUTO HIDRÁULICO, CAPACIDADE MÁXIMA DE CARGA 6200 KG, MOMENTO MÁXIMO DE CARGA 11,7 TM, ALCANCE MÁXIMO HORIZONTAL 9,70 M, INCLUSIVE CAMINHÃO TOCO PBT 16.000 KG, POTÊNCIA DE 189 CV - MANUTENÇÃO. AF_06/2014	CHOR - CUSTOS HORÁRIOS DE MÁQUINAS E EQUIPAMENTOS	H	1,0000000	46,28	46,28
Composição Auxiliar	89260	SINAPI	GUINDAUTO HIDRÁULICO, CAPACIDADE MÁXIMA DE CARGA 6200 KG, MOMENTO MÁXIMO DE CARGA 11,7 TM, ALCANCE MÁXIMO HORIZONTAL 9,70 M, INCLUSIVE CAMINHÃO TOCO PBT 16.000 KG, POTÊNCIA DE 189 CV - JUROS. AF_06/2014	CHOR - CUSTOS HORÁRIOS DE MÁQUINAS E EQUIPAMENTOS	H	1,0000000	10,04	10,04
Composição Auxiliar	91467	SINAPI	GUINDAUTO HIDRÁULICO, CAPACIDADE MÁXIMA DE CARGA 6200 KG, MOMENTO MÁXIMO DE CARGA 11,7 TM, ALCANCE MÁXIMO HORIZONTAL 9,70 M, INCLUSIVE CAMINHÃO TOCO PBT 16.000 KG, POTÊNCIA DE 189 CV - MATERIAIS NA OPERAÇÃO. AF_08/2015	CHOR - CUSTOS HORÁRIOS DE MÁQUINAS E EQUIPAMENTOS	H	1,0000000	155,14	155,14

MO sem LS => 11,27 LS => 9,42 MO com LS => 20,69  
Valor do BDI => 71,08 Valor com BDI => 340,04

	Código	Banco	Descrição	Tipo	Und	Quant.	Valor Unit	Total
Composição	89259	SINAPI	GUINDAUTO HIDRÁULICO, CAPACIDADE MÁXIMA DE CARGA 6200 KG, MOMENTO MÁXIMO DE CARGA 11,7 TM, ALCANCE MÁXIMO HORIZONTAL 9,70 M, INCLUSIVE CAMINHÃO TOCO PBT 16.000 KG, POTÊNCIA DE 189 CV - DEPRECIÇÃO. AF_06/2014	CHOR - CUSTOS HORÁRIOS DE MÁQUINAS E EQUIPAMENTOS	H	1,0000000	27,32	27,32
Insumo	00003363	SINAPI	GUINDAUTO HIDRAULICO, CAPACIDADE MAXIMA DE CARGA 6200 KG, MOMENTO MAXIMO DE CARGA 11,7 TM, ALCANCE MAXIMO HORIZONTAL 9,70 M, PARA MONTAGEM SOBRE CHASSI DE CAMINHÃO PBT MINIMO 13000 KG (INCLUI MONTAGEM, NAO INCLUI CAMINHÃO)	Equipamento	UN	0,0000551	143.750,00	7,92
Insumo	00037752	SINAPI	CAMINHÃO TOCO, PESO BRUTO TOTAL 16000 KG, CARGA UTIL MAXIMA 11030 KG, DISTANCIA ENTRE EIXOS 5,41 M, POTENCIA 185 CV (INCLUI CABINE E CHASSI, NAO INCLUI CARROCERIA)	Equipamento	UN	0,0000343	565.808,09	19,40

MO sem LS => 0,00 LS => 0,00 MO com LS => 0,00  
Valor do BDI => 7,22 Valor com BDI => 34,54

	Código	Banco	Descrição	Tipo	Und	Quant.	Valor Unit	Total
Composição	91466	SINAPI	GUINDAUTO HIDRÁULICO, CAPACIDADE MÁXIMA DE CARGA 6200 KG, MOMENTO MÁXIMO DE CARGA 11,7 TM, ALCANCE MÁXIMO HORIZONTAL 9,70 M, INCLUSIVE CAMINHÃO TOCO PBT 16.000 KG, POTÊNCIA DE 189 CV - IMPOSTOS E SEGUROS. AF_08/2015	CHOR - CUSTOS HORÁRIOS DE MÁQUINAS E EQUIPAMENTOS	H	1,0000000	4,05	4,05
Insumo	00003363	SINAPI	GUINDAUTO HIDRAULICO, CAPACIDADE MAXIMA DE CARGA 6200 KG, MOMENTO MAXIMO DE CARGA 11,7 TM, ALCANCE MAXIMO HORIZONTAL 9,70 M, PARA MONTAGEM SOBRE CHASSI DE CAMINHÃO PBT MINIMO 13000 KG (INCLUI MONTAGEM, NAO INCLUI CAMINHÃO)	Equipamento	UN	0,0000058	143.750,00	0,83
Insumo	00037752	SINAPI	CAMINHÃO TOCO, PESO BRUTO TOTAL 16000 KG, CARGA UTIL MAXIMA 11030 KG, DISTANCIA ENTRE EIXOS 5,41 M, POTENCIA 185 CV (INCLUI CABINE E CHASSI, NAO INCLUI CARROCERIA)	Equipamento	UN	0,0000057	565.808,09	3,22

MO sem LS => 0,00 LS => 0,00 MO com LS => 0,00  
Valor do BDI => 1,07 Valor com BDI => 5,12

	Código	Banco	Descrição	Tipo	Und	Quant.	Valor Unit	Total
Composição	89260	SINAPI	GUINDAUTO HIDRÁULICO, CAPACIDADE MÁXIMA DE CARGA 6200 KG, MOMENTO MÁXIMO DE CARGA 11,7 TM, ALCANCE MÁXIMO HORIZONTAL 9,70 M, INCLUSIVE CAMINHÃO TOCO PBT 16.000 KG, POTÊNCIA DE 189 CV - JUROS. AF_06/2014	CHOR - CUSTOS HORÁRIOS DE MÁQUINAS E EQUIPAMENTOS	H	1,0000000	10,04	10,04
Insumo	00037752	SINAPI	CAMINHÃO TOCO, PESO BRUTO TOTAL 16000 KG, CARGA UTIL MAXIMA 11030 KG, DISTANCIA ENTRE EIXOS 5,41 M, POTENCIA 185 CV (INCLUI CABINE E CHASSI, NAO INCLUI CARROCERIA)	Equipamento	UN	0,0000141	565.808,09	7,97
Insumo	00003363	SINAPI	GUINDAUTO HIDRAULICO, CAPACIDADE MAXIMA DE CARGA 6200 KG, MOMENTO MAXIMO DE CARGA 11,7 TM, ALCANCE MAXIMO HORIZONTAL 9,70 M, PARA MONTAGEM SOBRE CHASSI DE CAMINHÃO PBT MINIMO 13000 KG (INCLUI MONTAGEM, NAO INCLUI CAMINHÃO)	Equipamento	UN	0,0000144	143.750,00	2,07

MO sem LS => 0,00 LS => 0,00 MO com LS => 0,00  
Valor do BDI => 2,65 Valor com BDI => 12,69

	Código	Banco	Descrição	Tipo	Und	Quant.	Valor Unit	Total
Composição	89262	SINAPI	GUINDAUTO HIDRÁULICO, CAPACIDADE MÁXIMA DE CARGA 6200 KG, MOMENTO MÁXIMO DE CARGA 11,7 TM, ALCANCE MÁXIMO HORIZONTAL 9,70 M, INCLUSIVE CAMINHÃO TOCO PBT 16.000 KG, POTÊNCIA DE 189 CV - MANUTENÇÃO. AF_06/2014	CHOR - CUSTOS HORÁRIOS DE MÁQUINAS E EQUIPAMENTOS	H	1,0000000	46,28	46,28

Insumo	00003363	SINAPI	GUINDAUTO HIDRAULICO, CAPACIDADE MAXIMA DE CARGA 6200 KG, MOMENTO MAXIMO DE CARGA 11,7 TM, ALCANCE MAXIMO HORIZONTAL 9,70 M, PARA MONTAGEM SOBRE CHASSI DE CAMINHÃO PBT MINIMO 13000 KG (INCLUI MONTAGEM, NAO INCLUI CAMINHÃO)	Equipamento	UN	0,0000689	143.750,00	9,90
Insumo	00037752	SINAPI	CAMINHÃO TOCO, PESO BRUTO TOTAL 16000 KG, CARGA UTIL MAXIMA 11030 KG, DISTANCIA ENTRE EIXOS 5,41 M, POTENCIA 185 CV (INCLUI CABINE E CHASSI, NAO INCLUI CARROCERIA)	Equipamento	UN	0,0000643	565.808,09	36,38
				MO sem LS => Valor do BDI =>	0,00 12,23	LS =>	0,00 Valor com BDI =>	0,00 58,51

	Código	Banco	Descrição	Tipo	Und	Quant.	Valor Unit	Total
Composição	91467	SINAPI	GUINDAUTO HIDRÁULICO, CAPACIDADE MÁXIMA DE CARGA 6200 KG, MOMENTO MÁXIMO DE CARGA 11,7 TM, ALCANCE MÁXIMO HORIZONTAL 9,70 M, INCLUSIVE CAMINHÃO TOCO PBT 16.000 KG, POTÊNCIA DE 189 CV - MATERIAIS NA OPERAÇÃO. AF_08/2015	CHOR - CUSTOS HORÁRIOS DE MÁQUINAS E EQUIPAMENTOS	H	1,0000000	155,14	155,14
Insumo	00004221	SINAPI	OLEO DIESEL COMBUSTIVEL COMUM METROPOLITANO S-10 OU S-500	Material	L	26,4300000	5,87	155,14
				MO sem LS => Valor do BDI =>	0,00 41,00	LS =>	0,00 Valor com BDI =>	0,00 196,14

	Código	Banco	Descrição	Tipo	Und	Quant.	Valor Unit	Total
Composição	773	ORSE	Interruptor 01 seção, com caixa pvc 4" x 2", aparente	Tomadas Convencionais e Interruptores	un	1,0000000	20,87	20,87
Item	Código	Banco	Descrição	Tipo	Und	Quant.	Valor Unit	Total
Insumo	00006111/SIN API	ORSE	Servente de obras (horista)	Mão de Obra	h	0,6000000	14,58	8,74
Composição	10549	ORSE	Encargos Complementares - Servente	Provisórios	h	0,6000000	3,88	2,32
Insumo	00001872/SIN API	ORSE	Caixa de passagem, em pvc, de 4" x 2", para eletroduto flexível corrugado	Material	un	1,0000000	1,66	1,66
Insumo	00002436/SIN API	ORSE	Eletricista (horista)	Mão de Obra	h	0,2100000	19,02	3,99
Insumo	1117	ORSE	Interruptor embutir 01 seção simples com placa	Material	un	1,0000000	3,40	3,40
Composição	10552	ORSE	Encargos Complementares - Eletricista	Provisórios	h	0,2100000	3,74	0,78

#### Detalhamento de Cálculo ORSE

Item	Código	Banco	Descrição	Tipo	Und	Quant.	Valor Unit	Total
Insumo	00006111/SIN API	ORSE	Servente de obras (horista)	Mão de Obra	h	0,6000000	14,58	8,74
Insumo	00012892/SIN API	ORSE	Luva raspas de couro, cano curto (punho *7" cm)	Material	par	0,0018630	11,28	0,02
Insumo	1651	ORSE	Óculos branco proteção	Material	pr	0,0006480	7,00	0,00
Insumo	158	ORSE	Almoço (Participação do empregador)	Material	un	0,0824580	14,00	1,15
Insumo	10517	ORSE	Exames admissionais/demissionais (checkup)	Serviços	cj	0,0003240	300,00	0,09
Insumo	00002711/SIN API	ORSE	Carrinho de mão, em aço, com capacidade de *45 a 65" l / *100" kg, pneu com câmara	Material	un	0,0001200	175,45	0,02
Insumo	00012893/SIN API	ORSE	Bota de segurança com biqueira de aço e colarinho acolchoado	Material	par	0,0006270	76,67	0,04
Insumo	10492	ORSE	Cesta Básica	Material	un	0,0036450	205,00	0,74
Insumo	10596	ORSE	Protetor auricular	Material	un	0,0036450	4,90	0,01
Insumo	4728	ORSE	Talhadeira chata 10"	Material	un	0,0001800	18,58	0,00
Insumo	10761	ORSE	Refeição - café da manhã ( café com leite e dois pães com manteiga)	Serviços	un	0,0824580	5,00	0,41
Insumo	10362	ORSE	Seguro de vida e acidente em grupo	Serviços	un	0,0036450	12,54	0,04
Insumo	941	ORSE	Fardamento com mangas curta	Material	un	0,0012150	196,71	0,23
Insumo	10788	ORSE	Pá quadrada	Material	un	0,0001200	36,90	0,00
Insumo	00012895/SIN API	ORSE	Capacete de segurança aba frontal com suspensão de polietileno, sem jugular (classe b)	Material	un	0,0004860	14,00	0,00
Insumo	4729	ORSE	Marreta 1 kg com cabo	Material	un	0,0000600	37,80	0,00
Insumo	2378	ORSE	Vale transporte	Material	un	0,0701940	4,50	0,31
Insumo	10599	ORSE	Protetor solar fps 30 com 120ml	Material	un	0,0014580	18,00	0,02
Insumo	00012894/SIN API	ORSE	Capa para chuva em pvc com forro de poliéster, com capuz (amarela ou azul)	Material	un	0,0001620	20,85	0,00
Insumo	00001872/SIN API	ORSE	Caixa de passagem, em pvc, de 4" x 2", para eletroduto flexível corrugado	Material	un	1,0000000	1,66	1,66
Insumo	00002436/SIN API	ORSE	Eletricista (horista)	Mão de Obra	h	0,2100000	19,02	3,99
Insumo	1117	ORSE	Interruptor embutir 01 seção simples com placa	Material	un	1,0000000	3,40	3,40
Insumo	11242	ORSE	Chave inglesa 12"	Material	un	0,0000210	34,00	0,00
Insumo	11241	ORSE	Alicate volt-amperímetro	Material	un	0,0000420	170,60	0,00
Insumo	11240	ORSE	Alicate com isolamento	Material	un	0,0000420	47,69	0,00
Insumo	10579	ORSE	Chave de fenda chata 30 cm	Material	un	0,0000420	26,89	0,00
				MO sem LS => Valor do BDI =>	6,93 5,51	LS =>	5,80 Valor com BDI =>	12,73 26,38

	Código	Banco	Descrição	Tipo	Und	Quant.	Valor Unit	Total
Composição	88441	SINAPI	JARDINEIRO COM ENCARGOS COMPLEMENTARES	SEDI - SERVIÇOS DIVERSOS	H	1,0000000	20,94	20,94
Composição Auxiliar	95390	SINAPI	CURSO DE CAPACITAÇÃO PARA JARDINEIRO (ENCARGOS COMPLEMENTARES) - HORISTA	SEDI - SERVIÇOS DIVERSOS	H	1,0000000	0,07	0,07
Insumo	00037370	SINAPI	ALIMENTAÇÃO - HORISTA (COLETADO CAIXA - ENCARGOS COMPLEMENTARES)	Material	H	1,0000000	2,46	2,46
Insumo	00044503	SINAPI	JARDINEIRO (HORISTA)	Mão de Obra	H	1,0000000	14,24	14,24
Insumo	00043465	SINAPI	FERRAMENTAS - FAMÍLIA PEDREIRO - HORISTA (ENCARGOS COMPLEMENTARES - COLETADO CAIXA)	Equipamento	H	1,0000000	0,78	0,78
Insumo	00037373	SINAPI	SEGURO - HORISTA (COLETADO CAIXA - ENCARGOS COMPLEMENTARES)	Taxas	H	1,0000000	0,08	0,08
Insumo	00043489	SINAPI	EPI - FAMÍLIA PEDREIRO - HORISTA (ENCARGOS COMPLEMENTARES - COLETADO CAIXA)	Equipamento	H	1,0000000	1,31	1,31
Insumo	00037372	SINAPI	EXAMES - HORISTA (COLETADO CAIXA - ENCARGOS COMPLEMENTARES)	Material	H	1,0000000	1,43	1,43
Insumo	00037371	SINAPI	TRANSPORTE - HORISTA (COLETADO CAIXA - ENCARGOS COMPLEMENTARES)	Serviços	H	1,0000000	0,57	0,57
				MO sem LS => Valor do BDI =>	7,79 5,53	LS =>	6,52 Valor com BDI =>	14,31 26,47

	Código	Banco	Descrição	Tipo	Und	Quant.	Valor Unit	Total
Composição	145	ORSE	Laje pré-fabricada comum para piso ou cobertura, inclusive escoramento em madeira e capeamento 4cm	Estruturas Pré-Moldadas de Concreto	m²	1,0000000	134,67	134,67
Item	Código	Banco	Descrição	Tipo	Und	Quant.	Valor Unit	Total
Insumo	00001213/SIN API	ORSE	Carpinteiro de formas para concreto (horista)	Mão de Obra	h	0,4300000	19,02	8,17

Composição	10551	ORSE	Encargos Complementares - Carpinteiro	Provisórios	h	0,4300000	3,79	1,62
Insumo	00001379/SIN API	ORSE	Cimento portland composto cp ii-32	Material	kg	9,0000000	0,76	6,84
Composição	140	ORSE	Aço CA - 50 Ø 6,3 a 12,5mm, inclusive corte, dobragem, montagem e colocação de ferragens nas formas, para superestruturas e fundações - R1	Armaduras Convencionais	kg	0,4000000	13,13	5,25
Insumo	6995	ORSE	Madeira mista serrada (sarrafo) 2,2 x 5,5cm - 0,00121 m³/m	Material	m	0,7400000	3,60	2,66
Insumo	00010567/SIN API	ORSE	Tabua *2,5 x 23* cm em pinus, mista ou equivalente da região - bruta	Material	m	0,3300000	12,27	4,04
Insumo	00006111/SIN API	ORSE	Servente de obras (horista)	Mão de Obra	h	1,3000000	14,58	18,95
Composição	10550	ORSE	Encargos Complementares - Pedreiro	Provisórios	h	0,3000000	3,75	1,12
Insumo	1569	ORSE	Madeira mista serrada (barrote) 6 x 6cm - 0,0036 m³/m (angelim, louro)	Material	m	1,0100000	6,69	6,75
Insumo	00005075/SIN API	ORSE	Prego de aço polido com cabeça 18 x 30 (2 3/4 x 10)	Material	kg	0,0200000	18,31	0,36
Insumo	00004721/SIN API	ORSE	Pedra britada n. 1 (9,5 a 19 mm) posto pedra/fornecedor, sem frete	Material	m³	0,0138000	137,75	1,90
Insumo	00003744/SIN API	ORSE	Laje pre-moldada convencional (lajotas + vigotas) para piso, unidirecional, sobrecarga de 200 kg/m², vão até 4,50 m (sem colocação)	Material	m²	1,0000000	54,31	54,31
Insumo	00004750/SIN API	ORSE	Pedreiro (horista)	Mão de Obra	h	0,3000000	19,02	5,70
Composição	10549	ORSE	Encargos Complementares - Servente	Provisórios	h	1,3000000	3,88	5,04
Insumo	00004718/SIN API	ORSE	Pedra britada n. 2 (19 a 38 mm) posto pedra/fornecedor, sem frete	Material	m³	0,0414000	138,48	5,73
Insumo	00000367/SIN API	ORSE	Areia grossa - posto jazida/fornecedor (retirado na jazida, sem transporte)	Material	m³	0,0609000	101,30	6,16

**Detalhamento de Cálculo ORSE**

Item	Código	Banco	Descrição	Tipo	Und	Quant.	Valor Unit	Total
Insumo	00001213/SIN API	ORSE	Carpinteiro de formas para concreto (horista)	Mão de Obra	h	0,4300000	19,02	8,17
Insumo	1651	ORSE	Óculos branco proteção	Material	pr	0,0016322	7,00	0,01
Insumo	11249	ORSE	Serra circular elétrica portátil	Equipamento	un	0,0000430	617,95	0,02
Insumo	10577	ORSE	Serrote 40cm	Material	un	0,0000430	29,90	0,00
Insumo	10599	ORSE	Protetor solar fps 30 com 120ml	Material	un	0,0037692	18,00	0,06
Insumo	158	ORSE	Almoço (Participação do empregador)	Material	un	0,2131692	14,00	2,98
Insumo	2378	ORSE	Vale transporte	Material	un	0,1751760	4,50	0,78
Insumo	11244	ORSE	Martelo com unha	Material	un	0,0000860	48,95	0,00
Insumo	10492	ORSE	Cesta Básica	Material	un	0,0094230	205,00	1,93
Insumo	941	ORSE	Fardamento com mangas curta	Material	un	0,0031410	196,71	0,61
Insumo	10362	ORSE	Seguro de vida e acidente em grupo	Serviços	un	0,0094230	12,54	0,11
Insumo	00012892/SIN API	ORSE	Luva raspa de couro, cano curto (punho *7* cm)	Material	par	0,0048162	11,28	0,05
Insumo	00012893/SIN API	ORSE	Bota de segurança com biqueira de aço e colarinho acolchoado	Material	par	0,0016322	76,67	0,12
Insumo	10578	ORSE	Formão grande	Material	un	0,0000860	15,15	0,00
Insumo	10517	ORSE	Exames admissionais/demissionais (checkup)	Serviços	cj	0,0008376	300,00	0,25
Insumo	00012894/SIN API	ORSE	Capa para chuva em pvc com forro de poliéster, com capuz (amarela ou azul)	Material	un	0,0004188	20,85	0,00
Insumo	10761	ORSE	Refeição - café da manhã ( café com leite e dois pães com manteiga)	Serviços	un	0,2131692	5,00	1,06
Insumo	00012895/SIN API	ORSE	Capacete de segurança aba frontal com suspensão de polietileno, sem jugular (classe b)	Material	un	0,0012564	14,00	0,01
Insumo	11248	ORSE	Furadeira e Parafusadeira elétrica Bosch ou Similar profissional	Equipamento	un	0,0000430	246,00	0,01
Insumo	10596	ORSE	Protetor auricular	Material	un	0,0094230	4,90	0,04
Insumo	10579	ORSE	Chave de fenda chata 30 cm	Material	un	0,0000860	26,89	0,00
Insumo	00001379/SIN API	ORSE	Cimento portland composto cp ii-32	Material	kg	9,0000000	0,76	6,84
Insumo	00043132/SIN API	ORSE	Arame recozido 16 bwg, d = 1,65 mm (0,016 kg/m) ou 18 bwg, d = 1,25 mm (0,01 kg/m)	Material	kg	0,0080000	27,90	0,22
Insumo	00039017/SIN API	ORSE	Espacador / distanciador circular com entrada lateral, em plástico, para vergalhão *4,2 a 12,5* mm, cobrimento 20 mm	Material	un	0,1600000	0,22	0,03
Insumo	00039315/SIN API	ORSE	Espacador / distanciador tipo garra dupla, em plástico, cobrimento *20* mm, para ferragens de lajes e fundo de vigas	Material	un	0,1600000	0,36	0,05
Insumo	00000378/SIN API	ORSE	Armador (horista)	Mão de Obra	h	0,0320000	19,02	0,60
Insumo	00002711/SIN API	ORSE	Carrinho de mão, em aço, com capacidade de *45 a 65* l / *100* kg, pneu com câmara	Material	un	0,0002664	175,45	0,04
Insumo	4728	ORSE	Talhadeira chata 10"	Material	un	0,0003996	18,58	0,00
Insumo	10788	ORSE	Pá quadrada	Material	un	0,0002664	36,90	0,00
Insumo	4729	ORSE	Marreta 1 kg com cabo	Material	un	0,0001332	37,80	0,00
Insumo	00006111/SIN API	ORSE	Servente de obras (horista)	Mão de Obra	h	1,3320000	14,58	19,42
Insumo	10586	ORSE	Torquesa	Material	un	0,0000064	39,00	0,00
Insumo	10585	ORSE	Arco de serra	Material	un	0,0000064	19,90	0,00
Insumo	81	ORSE	Aço ca-50 6,3 a 12,5 mm	Material	kg	0,4000000	9,14	3,65
Insumo	6995	ORSE	Madeira mista serrada (sarrafo) 2,2 x 5,5cm - 0,00121 m³/m	Material	m	0,7400000	3,60	2,66
Insumo	00010567/SIN API	ORSE	Tabua *2,5 x 23* cm em pinus, mista ou equivalente da região - bruta	Material	m	0,3300000	12,27	4,04
Insumo	11245	ORSE	Desempoladeira de madeira 12x22	Material	un	0,0002100	11,60	0,00
Insumo	4722	ORSE	Colher de pedreiro	Material	un	0,0001200	18,80	0,00
Insumo	11247	ORSE	Serra mármore	Material	un	0,0000300	327,80	0,00
Insumo	11265	ORSE	Martelo de borracha com cabo	Material	un	0,0001200	18,75	0,00
Insumo	10789	ORSE	Nível de bolha de madeira	Material	un	0,0000600	15,40	0,00
Insumo	10282	ORSE	Regua de alumínio c/ 2,00m (para pedreiro)	Material	un	0,0000600	44,00	0,00
Insumo	11243	ORSE	Martelo sem unha	Material	un	0,0000300	28,00	0,00
Insumo	11246	ORSE	Escala métrica de bambú	Material	Un	0,0002100	10,22	0,00



Insumo	11264	ORSE	Marreta de 1/2 kg com cabo	Material	un	0,0000600	13,52	0,00
Insumo	4174	ORSE	Desempenadeira de aço lisa, cabo madeira, ref.143, Atlas ou similar	Material	un	0,0001500	12,00	0,00
Insumo	10790	ORSE	Prumo de face	Material	un	0,0000300	25,95	0,00
Insumo	1569	ORSE	Madeira mista serrada (barrote) 6 x 6cm - 0,0036 m3/m (angelim, louro)	Material	m	1,0100000	6,69	6,75
Insumo	00005075/SIN API	ORSE	Prego de aço polido com cabeça 18 x 30 (2 3/4 x 10)	Material	kg	0,0200000	18,31	0,36
Insumo	00004721/SIN API	ORSE	Pedra britada n. 1 (9,5 a 19 mm) posto pedra/fornecedor, sem frete	Material	m³	0,0138000	137,75	1,90
Insumo	00003744/SIN API	ORSE	Laje pre-moldada convencional (lajotas + vigotas) para piso, unidirecional, sobrecarga de 200 kg/m2, vao ate 4,50 m (sem colocacao)	Material	m²	1,0000000	54,31	54,31
Insumo	00004750/SIN API	ORSE	Pedreiro (horista)	Mão de Obra	h	0,3000000	19,02	5,70
Insumo	00004718/SIN API	ORSE	Pedra britada n. 2 (19 a 38 mm) posto pedra/fornecedor, sem frete	Material	m³	0,0414000	138,48	5,73
Insumo	00000367/SIN API	ORSE	Areia grossa - posto jazida/fornecedor (retirado na jazida, sem transporte)	Material	m³	0,0609000	101,30	6,16
					MO sem LS =>	18,46	LS =>	15,43
					Valor do BDI =>	35,59	MO com LS =>	33,89
							Valor com BDI =>	170,26

	Código	Banco	Descrição	Tipo	Und	Quant.	Valor Unit	Total
Composição	7692	ORSE	Lançamento de concreto simples fabricado na obra, inclusive adensamento e acabamento em peças da superestrutura	Concreto Simples	m³	1,0000000	50,50	50,50
Item	Código	Banco	Descrição	Tipo	Und	Quant.	Valor Unit	Total
Composição	10551	ORSE	Encargos Complementares - Carpinteiro	Provisórios	h	0,3600000	3,79	1,36
Composição	10549	ORSE	Encargos Complementares - Servente	Provisórios	h	1,6200000	3,88	6,28
Insumo	00004750/SIN API	ORSE	Pedreiro (horista)	Mão de Obra	h	0,3600000	19,02	6,84
Insumo	00000378/SIN API	ORSE	Armador (horista)	Mão de Obra	h	0,1800000	19,02	3,42
Composição	10555	ORSE	Encargos Complementares - Armador	Provisórios	h	0,1800000	3,72	0,66
Composição	10550	ORSE	Encargos Complementares - Pedreiro	Provisórios	h	0,3600000	3,75	1,35
Insumo	00001213/SIN API	ORSE	Carpinteiro de formas para concreto (horista)	Mão de Obra	h	0,3600000	19,02	6,84
Insumo	00006111/SIN API	ORSE	Servente de obras (horista)	Mão de Obra	h	1,6200000	14,58	23,61

**Detalhamento de Cálculo ORSE**

Item	Código	Banco	Descrição	Tipo	Und	Quant.	Valor Unit	Total
Insumo	1651	ORSE	Óculos branco proteção	Material	pr	0,0019800	7,00	0,01
Insumo	11249	ORSE	Serra circular elétrica portátil	Equipamento	un	0,0000360	617,95	0,02
Insumo	10577	ORSE	Serrote 40cm	Material	un	0,0000360	29,90	0,00
Insumo	10599	ORSE	Protetor solar fps 30 com 120ml	Material	un	0,0045360	18,00	0,08
Insumo	158	ORSE	Almoço (Participação do empregador)	Material	un	0,2565360	14,00	3,59
Insumo	2378	ORSE	Vale transporte	Material	un	0,2113020	4,50	0,95
Insumo	11244	ORSE	Martelo com unha	Material	un	0,0000720	48,95	0,00
Insumo	10492	ORSE	Cesta Básica	Material	un	0,0113400	205,00	2,32
Insumo	941	ORSE	Fardamento com mangas curta	Material	un	0,0037800	196,71	0,74
Insumo	10362	ORSE	Seguro de vida e acidente em grupo	Serviços	un	0,0113400	12,54	0,14
Insumo	00012892/SIN API	ORSE	Luva raspa de couro, cano curto (punho *7* cm)	Material	par	0,0057960	11,28	0,06
Insumo	00012893/SIN API	ORSE	Bota de segurança com biqueira de aço e colarinho acolchoado	Material	par	0,0019800	76,67	0,15
Insumo	10578	ORSE	Formão grande	Material	un	0,0000720	15,15	0,00
Insumo	10517	ORSE	Exames admissionais/demissionais (checkup)	Serviços	cj	0,0010080	300,00	0,30
Insumo	00012894/SIN API	ORSE	Capa para chuva em pvc com forro de poliester, com capuz (amarela ou azul)	Material	un	0,0005040	20,85	0,01
Insumo	10761	ORSE	Refeição - café da manhã ( café com leite e dois pães com manteiga)	Serviços	un	0,2565360	5,00	1,28
Insumo	00012895/SIN API	ORSE	Capacete de segurança aba frontal com suspensao de polietileno, sem jugular (classe b)	Material	un	0,0015120	14,00	0,02
Insumo	11248	ORSE	Furadeira e Parafusadeira elétrica Bosch ou Similar profissional	Equipamento	un	0,0000360	246,00	0,00
Insumo	10596	ORSE	Protetor auricular	Material	un	0,0113400	4,90	0,05
Insumo	10579	ORSE	Chave de fenda chata 30 cm	Material	un	0,0000720	26,89	0,00
Insumo	00002711/SIN API	ORSE	Carrinho de mão, em aço, com capacidade de *45 a 65* l / *100* kg, pneu com câmara	Material	un	0,0003240	175,45	0,05
Insumo	4728	ORSE	Talhadeira chata 10"	Material	un	0,0004860	18,58	0,00
Insumo	10788	ORSE	Pá quadrada	Material	un	0,0003240	36,90	0,01
Insumo	4729	ORSE	Marreta 1 kg com cabo	Material	un	0,0001620	37,80	0,00
Insumo	00004750/SIN API	ORSE	Pedreiro (horista)	Mão de Obra	h	0,3600000	19,02	6,84
Insumo	00000378/SIN API	ORSE	Armador (horista)	Mão de Obra	h	0,1800000	19,02	3,42
Insumo	10586	ORSE	Torquesa	Material	un	0,0000360	39,00	0,00
Insumo	10585	ORSE	Arco de serra	Material	un	0,0000360	19,90	0,00
Insumo	11245	ORSE	Desempoladeira de madeira 12x22	Material	un	0,0002520	11,60	0,00
Insumo	4722	ORSE	Colher de pedreiro	Material	un	0,0001440	18,80	0,00
Insumo	11247	ORSE	Serra mármore	Material	un	0,0000360	327,80	0,01
Insumo	11265	ORSE	Martelo de borracha com cabo	Material	un	0,0001440	18,75	0,00
Insumo	10789	ORSE	Nível de bolha de madeira	Material	un	0,0000720	15,40	0,00
Insumo	10282	ORSE	Regua de alumínio c/ 2,00m (para pedreiro)	Material	un	0,0000720	44,00	0,00
Insumo	11243	ORSE	Martelo sem unha	Material	un	0,0000360	28,00	0,00
Insumo	11246	ORSE	Escala métrica de bambú	Material	Un	0,0002520	10,22	0,00
Insumo	11264	ORSE	Marreta de 1/2 kg com cabo	Material	un	0,0000720	13,52	0,00
Insumo	4174	ORSE	Desempenadeira de aço lisa, cabo madeira, ref.143, Atlas ou similar	Material	un	0,0001800	12,00	0,00
Insumo	10790	ORSE	Prumo de face	Material	un	0,0000360	25,95	0,00

Insumo	00001213/SIN API	ORSE	Carpinteiro de formas para concreto (horista)	Mão de Obra	h	0,3600000	19,02	6,84	
Insumo	00006111/SIN API	ORSE	Servente de obras (horista)	Mão de Obra	h	1,6200000	14,58	23,61	
				MO sem LS =>	22,17	LS =>	18,54	MO com LS =>	40,71
				Valor do BDI =>	13,34			Valor com BDI =>	63,84

	Código	Banco	Descrição	Tipo	Und	Quant.	Valor Unit	Total
Composição	128	ORSE	Lançamento de concreto usinado, bombeado, em peças armadas da superestrutura,inclusive colocação, adensamento e acabamento	Concreto Simples	m³	1,0000000	50,50	50,50
Item	Código	Banco	Descrição	Tipo	Und	Quant.	Valor Unit	Total
Insumo	00004750/SIN API	ORSE	Pedreiro (horista)	Mão de Obra	h	0,3600000	19,02	6,84
Insumo	00006111/SIN API	ORSE	Servente de obras (horista)	Mão de Obra	h	1,6200000	14,58	23,61
Insumo	00001213/SIN API	ORSE	Carpinteiro de formas para concreto (horista)	Mão de Obra	h	0,3600000	19,02	6,84
Composição	10550	ORSE	Encargos Complementares - Pedreiro	Provisórios	h	0,3600000	3,75	1,35
Composição	10551	ORSE	Encargos Complementares - Carpinteiro	Provisórios	h	0,3600000	3,79	1,36
Composição	10555	ORSE	Encargos Complementares - Armador	Provisórios	h	0,1800000	3,72	0,66
Insumo	00000378/SIN API	ORSE	Armador (horista)	Mão de Obra	h	0,1800000	19,02	3,42
Composição	10549	ORSE	Encargos Complementares - Servente	Provisórios	h	1,6200000	3,88	6,28

**Detalhamento de Cálculo ORSE**

Item	Código	Banco	Descrição	Tipo	Und	Quant.	Valor Unit	Total
Insumo	00004750/SIN API	ORSE	Pedreiro (horista)	Mão de Obra	h	0,3600000	19,02	6,84
Insumo	00006111/SIN API	ORSE	Servente de obras (horista)	Mão de Obra	h	1,6200000	14,58	23,61
Insumo	00001213/SIN API	ORSE	Carpinteiro de formas para concreto (horista)	Mão de Obra	h	0,3600000	19,02	6,84
Insumo	11245	ORSE	Desempoladeira de madeira 12x22	Material	un	0,0002520	11,60	0,00
Insumo	00012894/SIN API	ORSE	Capa para chuva em pvc com forro de poliester, com capuz (amarela ou azul)	Material	un	0,0005040	20,85	0,01
Insumo	4722	ORSE	Colher de pedreiro	Material	un	0,0001440	18,80	0,00
Insumo	2378	ORSE	Vale transporte	Material	un	0,2113020	4,50	0,95
Insumo	10492	ORSE	Cesta Básica	Material	un	0,0113400	205,00	2,32
Insumo	11247	ORSE	Serra mármore	Material	un	0,0000360	327,80	0,01
Insumo	10517	ORSE	Exames admissionais/demissionais (checkup)	Serviços	cj	0,0010080	300,00	0,30
Insumo	11265	ORSE	Martelo de borracha com cabo	Material	un	0,0001440	18,75	0,00
Insumo	10789	ORSE	Nível de bolha de madeira	Material	un	0,0000720	15,40	0,00
Insumo	158	ORSE	Almoço (Participação do empregador)	Material	un	0,2565360	14,00	3,59
Insumo	1651	ORSE	Oculos branco proteção	Material	pr	0,0019800	7,00	0,01
Insumo	10282	ORSE	Regua de alumínio c/ 2,00m (para pedreiro)	Material	un	0,0000720	44,00	0,00
Insumo	10599	ORSE	Protetor solar fps 30 com 120ml	Material	un	0,0045360	18,00	0,08
Insumo	00012893/SIN API	ORSE	Bota de segurança com biqueira de aço e colarinho acolchoado	Material	par	0,0019800	76,67	0,15
Insumo	10362	ORSE	Seguro de vida e acidente em grupo	Serviços	un	0,0113400	12,54	0,14
Insumo	941	ORSE	Fardamento com mangas curta	Material	un	0,0037800	196,71	0,74
Insumo	11243	ORSE	Martelo sem unha	Material	un	0,0000360	28,00	0,00
Insumo	10596	ORSE	Protetor auricular	Material	un	0,0113400	4,90	0,05
Insumo	11246	ORSE	Escala métrica de bambú	Material	Un	0,0002520	10,22	0,00
Insumo	11264	ORSE	Marreta de 1/2 kg com cabo	Material	un	0,0000720	13,52	0,00
Insumo	10761	ORSE	Refeição - café da manhã ( café com leite e dois pães com manteiga)	Serviços	un	0,2565360	5,00	1,28
Insumo	4174	ORSE	Desempenadeira de aço lisa, cabo madeira, ref.143, Atlas ou similar	Material	un	0,0001800	12,00	0,00
Insumo	00012892/SIN API	ORSE	Luva raspa de couro, cano curto (punho *7* cm)	Material	par	0,0057960	11,28	0,06
Insumo	10790	ORSE	Prumo de face	Material	un	0,0000360	25,95	0,00
Insumo	00012895/SIN API	ORSE	Capacete de segurança aba frontal com suspensao de polietileno, sem jugular (classe b)	Material	un	0,0015120	14,00	0,02
Insumo	11249	ORSE	Serra circular eletrica portatil	Equipamento	un	0,0000360	617,95	0,02
Insumo	10577	ORSE	Serrote 40cm	Material	un	0,0000360	29,90	0,00
Insumo	11244	ORSE	Martelo com unha	Material	un	0,0000720	48,95	0,00
Insumo	10578	ORSE	Formão grande	Material	un	0,0000720	15,15	0,00
Insumo	11248	ORSE	Furadeira e Parafusadeira eletrica Bosch ou Similar profissional	Equipamento	un	0,0000360	246,00	0,00
Insumo	10579	ORSE	Chave de fenda chata 30 cm	Material	un	0,0000720	26,89	0,00
Insumo	10586	ORSE	Torquesa	Material	un	0,0000360	39,00	0,00
Insumo	10585	ORSE	Arco de serra	Material	un	0,0000360	19,90	0,00
Insumo	00000378/SIN API	ORSE	Armador (horista)	Mão de Obra	h	0,1800000	19,02	3,42
Insumo	00002711/SIN API	ORSE	Carrinho de mao, em aço, com capacidade de *45 a 65* l / *100* kg, pneu com camara	Material	un	0,0003240	175,45	0,05
Insumo	4728	ORSE	Talhadeira chata 10"	Material	un	0,0004860	18,58	0,00
Insumo	10788	ORSE	Pá quadrada	Material	un	0,0003240	36,90	0,01
Insumo	4729	ORSE	Marreta 1 kg com cabo	Material	un	0,0001620	37,80	0,00

MO sem LS =>	22,17	LS =>	18,54	MO com LS =>	40,71
Valor do BDI =>	13,34			Valor com BDI =>	63,84

	Código	Banco	Descrição	Tipo	Und	Quant.	Valor Unit	Total
Composição	2658	ORSE	Lastro de brita 3	Lastros, Lajes e Berços	m³	1,0000000	193,16	193,16
Item	Código	Banco	Descrição	Tipo	Und	Quant.	Valor Unit	Total
Insumo	00004722/SIN API	ORSE	Pedra britada n. 3 (38 a 50 mm) posto pedreira/fornecedor, sem frete	Material	m³	1,2000000	130,12	156,14
Composição	10549	ORSE	Encargos Complementares - Servente	Provisórios	h	2,0000000	3,88	7,76
Insumo	00006111/SIN API	ORSE	Servente de obras (horista)	Mão de Obra	h	2,0000000	14,58	29,16

Detalhamento de Cálculo ORSE								
Item	Código	Banco	Descrição	Tipo	Und	Quant.	Valor Unit	Total
Insumo	00004722/SIN API	ORSE	Pedra britada n. 3 (38 a 50 mm) posto pedra/fornecedor, sem frete	Material	m³	1,2000000	130,12	156,14
Insumo	00012892/SIN API	ORSE	Luva raspa de couro, cano curto (punho *7" cm)	Material	par	0,0046000	11,28	0,05
Insumo	1651	ORSE	Óculos branco proteção	Material	pr	0,0016000	7,00	0,01
Insumo	158	ORSE	Almoço (Participação do empregador)	Material	un	0,2036000	14,00	2,85
Insumo	10517	ORSE	Exames admissionais/demissionais (checkup)	Serviços	cj	0,0008000	300,00	0,24
Insumo	00002711/SIN API	ORSE	Carrinho de mao, em aco, com capacidade de *45 a 65" l / *100" kg, pneu com camara	Material	un	0,0004000	175,45	0,07
Insumo	00012893/SIN API	ORSE	Bota de seguranca com biqueira de aco e colarinho acolchoado	Material	par	0,0016000	76,67	0,12
Insumo	10492	ORSE	Cesta Básica	Material	un	0,0090000	205,00	1,84
Insumo	10596	ORSE	Protetor auricular	Material	un	0,0090000	4,90	0,04
Insumo	4728	ORSE	Talhadeira chata 10"	Material	un	0,0006000	18,58	0,01
Insumo	10761	ORSE	Refeição - café da manhã ( café com leite e dois pães com manteiga)	Serviços	un	0,2036000	5,00	1,01
Insumo	10362	ORSE	Seguro de vida e acidente em grupo	Serviços	un	0,0090000	12,54	0,11
Insumo	941	ORSE	Fardamento com mangas curta	Material	un	0,0030000	196,71	0,59
Insumo	10788	ORSE	Pá quadrada	Material	un	0,0004000	36,90	0,01
Insumo	00012895/SIN API	ORSE	Capacete de seguranca aba frontal com suspensao de polietileno, sem jugular (classe b)	Material	un	0,0012000	14,00	0,01
Insumo	4729	ORSE	Marreta 1 kg com cabo	Material	un	0,0002000	37,80	0,00
Insumo	2378	ORSE	Vale transporte	Material	un	0,1882000	4,50	0,84
Insumo	10599	ORSE	Protetor solar fps 30 com 120ml	Material	un	0,0036000	18,00	0,06
Insumo	00012894/SIN API	ORSE	Capa para chuva em pvc com forro de poliester, com capuz (amarela ou azul)	Material	un	0,0004000	20,85	0,00
Insumo	00006111/SIN API	ORSE	Servente de obras (horista)	Mão de Obra	h	2,0000000	14,58	29,16

Composição	Código	Banco	Descrição	Tipo	Und	Quant.	Valor Unit	Total
	2146	ORSE	Lavatório louça, sem coluna, padrão popular, c/ válvula, sifão, engate e torneira herc ref.1994, todos em plástico, inclusive conj. de fixação ou similares - Rev 03	Louças e Metais Sanitários	un	1,0000000	253,17	253,17
Item	Código	Banco	Descrição	Tipo	Und	Quant.	Valor Unit	Total
Insumo	00006153/SIN API	ORSE	Válvula em plastico branco para tanque ou lavatorio 1 ", sem unho e sem ladrao	Material	un	1,0000000	4,70	4,70
Insumo	00006145/SIN API	ORSE	Sifao plastico tipo copo para pia americana 1.1/2 x 1.1/2"	Material	un	1,0000000	16,18	16,18
Composição	10549	ORSE	Encargos Complementares - Servente	Provisórios	h	2,7500000	3,88	10,67
Composição	10554	ORSE	Encargos Complementares - Encanador	Provisórios	h	2,7500000	3,81	10,47
Insumo	00010425/SIN API	ORSE	Lavatorio de louca branca, suspenso (sem coluna), dimensoes *40 x 30" cm	Material	un	1,0000000	88,85	88,85
Insumo	00006141/SIN API	ORSE	Engate/rabicho flexivel plastico (pvc ou abs) branco 1/2" x 30 cm	Material	un	1,0000000	4,84	4,84
Insumo	981	ORSE	Fita veda rosca 18mm	Material	m	0,8400000	0,26	0,21
Insumo	2261	ORSE	Torneira plástica para lavatório 1/2", HERC 1195 ou similar	Material	un	1,0000000	11,80	11,80
Insumo	982	ORSE	Fixação p/ lavatório - parafusos (deca - ref: sp-7 ou similar)	Material	cj	1,0000000	12,66	12,66
Insumo	00002696/SIN API	ORSE	Encanador ou bombeiro hidraulico (horista)	Mão de Obra	h	2,7500000	19,02	52,30
Insumo	00006111/SIN API	ORSE	Servente de obras (horista)	Mão de Obra	h	2,7500000	14,58	40,09

Detalhamento de Cálculo ORSE								
Item	Código	Banco	Descrição	Tipo	Und	Quant.	Valor Unit	Total
Insumo	00006153/SIN API	ORSE	Valvula em plastico branco para tanque ou lavatorio 1 ", sem unho e sem ladrao	Material	un	1,0000000	4,70	4,70
Insumo	00006145/SIN API	ORSE	Sifao plastico tipo copo para pia americana 1.1/2 x 1.1/2"	Material	un	1,0000000	16,18	16,18
Insumo	00012892/SIN API	ORSE	Luva raspa de couro, cano curto (punho *7" cm)	Material	par	0,0126500	11,28	0,14
Insumo	1651	ORSE	Óculos branco proteção	Material	pr	0,0044000	7,00	0,03
Insumo	158	ORSE	Almoço (Participação do empregador)	Material	un	0,5599000	14,00	7,83
Insumo	10517	ORSE	Exames admissionais/demissionais (checkup)	Serviços	cj	0,0022000	300,00	0,66
Insumo	00002711/SIN API	ORSE	Carrinho de mao, em aco, com capacidade de *45 a 65" l / *100" kg, pneu com camara	Material	un	0,0005500	175,45	0,09
Insumo	00012893/SIN API	ORSE	Bota de seguranca com biqueira de aco e colarinho acolchoado	Material	par	0,0044000	76,67	0,33
Insumo	10492	ORSE	Cesta Básica	Material	un	0,0247500	205,00	5,07
Insumo	10596	ORSE	Protetor auricular	Material	un	0,0247500	4,90	0,12
Insumo	4728	ORSE	Talhadeira chata 10"	Material	un	0,0008250	18,58	0,01
Insumo	10761	ORSE	Refeição - café da manhã ( café com leite e dois pães com manteiga)	Serviços	un	0,5599000	5,00	2,79
Insumo	10362	ORSE	Seguro de vida e acidente em grupo	Serviços	un	0,0247500	12,54	0,31
Insumo	941	ORSE	Fardamento com mangas curta	Material	un	0,0082500	196,71	1,62
Insumo	10788	ORSE	Pá quadrada	Material	un	0,0005500	36,90	0,02
Insumo	00012895/SIN API	ORSE	Capacete de seguranca aba frontal com suspensao de polietileno, sem jugular (classe b)	Material	un	0,0033000	14,00	0,04
Insumo	4729	ORSE	Marreta 1 kg com cabo	Material	un	0,0002750	37,80	0,01
Insumo	2378	ORSE	Vale transporte	Material	un	0,4386250	4,50	1,97
Insumo	10599	ORSE	Protetor solar fps 30 com 120ml	Material	un	0,0099000	18,00	0,17
Insumo	00012894/SIN API	ORSE	Capa para chuva em pvc com forro de poliester, com capuz (amarela ou azul)	Material	un	0,0011000	20,85	0,02
Insumo	11253	ORSE	Tarracha para tubos PVC de 1/2"	Material	un	0,0030250	29,00	0,08
Insumo	11255	ORSE	Tarracha para tubos PVC de 1"	Material	un	0,0016500	49,00	0,08
Insumo	11257	ORSE	Tarracha para tubos PVC de 1 1/4"	Material	un	0,0011000	32,30	0,03
Insumo	11256	ORSE	Tarracha para tubos PVC de 1 1/2"	Material	un	0,0011000	60,00	0,06

Insumo	10593	ORSE	Praio simples 30cm	Material	un	0,0002750	19,57	0,00
Insumo	10592	ORSE	Lima chata 12"	Material	un	0,0002750	37,80	0,01
Insumo	11254	ORSE	Tarracha para tubos PVC de 3/4"	Material	un	0,0019250	27,49	0,05
Insumo	00010425/SIN API	ORSE	Lavatorio de louca branca, suspenso (sem coluna), dimensoes *40 x 30" cm	Material	un	1,0000000	88,85	88,85
Insumo	00006141/SIN API	ORSE	Engate/rabicho flexivel plastico (pvc ou abs) branco 1/2" x 30 cm	Material	un	1,0000000	4,84	4,84
Insumo	981	ORSE	Fita veda rosca 18mm	Material	m	0,8400000	0,26	0,21
Insumo	2261	ORSE	Torneira plastica para lavatório 1/2", HERC 1195 ou similar	Material	un	1,0000000	11,80	11,80
Insumo	982	ORSE	Fixação p/ lavatório - parafusos (deca - ref: sp-7 ou similar)	Material	cj	1,0000000	12,66	12,66
Insumo	00002696/SIN API	ORSE	Encanador ou bombeiro hidraulico (horista)	Mão de Obra	h	2,7500000	19,02	52,30
Insumo	00006111/SIN API	ORSE	Servente de obras (horista)	Mão de Obra	h	2,7500000	14,58	40,09

MO sem LS => 50,32 LS => 42,07 MO com LS => 92,39  
Valor do BDI => 66,91 Valor com BDI => 320,08

	Código Banco	Descrição	Tipo	Und	Quant.	Valor Unit	Total
Composição	5952	SINAPI	MARTELETE OU ROMPEDOR PNEUMÁTICO MANUAL, 28 KG, COM SILENCIADOR - CHI DIURNO. AF. 07/2016	CHI	1,0000000	23,86	23,86
Composição Auxiliar	95114	SINAPI	MARTELETE OU ROMPEDOR PNEUMÁTICO MANUAL, 28 KG, COM SILENCIADOR - DEPRECIÇÃO. AF. 07/2016	H	1,0000000	1,55	1,55
Composição Auxiliar	88298	SINAPI	OPERADOR DE MARTELETE OU MARTELETEIRO COM ENCARGOS COMPLEMENTARES	H	1,0000000	21,96	21,96
Composição Auxiliar	95115	SINAPI	MARTELETE OU ROMPEDOR PNEUMÁTICO MANUAL, 28 KG, COM SILENCIADOR - JUROS. AF. 07/2016	H	1,0000000	0,35	0,35

MO sem LS => 8,99 LS => 7,53 MO com LS => 16,52  
Valor do BDI => 6,30 Valor com BDI => 30,16

	Código Banco	Descrição	Tipo	Und	Quant.	Valor Unit	Total
Composição	5795	SINAPI	MARTELETE OU ROMPEDOR PNEUMÁTICO MANUAL, 28 KG, COM SILENCIADOR - CHP DIURNO. AF. 07/2016	CHP	1,0000000	25,80	25,80
Composição Auxiliar	53863	SINAPI	MARTELETE OU ROMPEDOR PNEUMÁTICO MANUAL, 28 KG, COM SILENCIADOR - MANUTENÇÃO. AF. 07/2016	H	1,0000000	1,94	1,94
Composição Auxiliar	95115	SINAPI	MARTELETE OU ROMPEDOR PNEUMÁTICO MANUAL, 28 KG, COM SILENCIADOR - JUROS. AF. 07/2016	H	1,0000000	0,35	0,35
Composição Auxiliar	88298	SINAPI	OPERADOR DE MARTELETE OU MARTELETEIRO COM ENCARGOS COMPLEMENTARES	H	1,0000000	21,96	21,96
Composição Auxiliar	95114	SINAPI	MARTELETE OU ROMPEDOR PNEUMÁTICO MANUAL, 28 KG, COM SILENCIADOR - DEPRECIÇÃO. AF. 07/2016	H	1,0000000	1,55	1,55

MO sem LS => 8,99 LS => 7,53 MO com LS => 16,52  
Valor do BDI => 6,81 Valor com BDI => 32,61

	Código Banco	Descrição	Tipo	Und	Quant.	Valor Unit	Total
Composição	95114	SINAPI	MARTELETE OU ROMPEDOR PNEUMÁTICO MANUAL, 28 KG, COM SILENCIADOR - DEPRECIÇÃO. AF. 07/2016	H	1,0000000	1,55	1,55
Insumo	00041898	SINAPI	MARTELO DEMOLIDOR PNEUMATICO MANUAL, PESO DE 28 KG, COM SILENCIADOR	UN	0,0000640	24.261,95	1,55

MO sem LS => 0,00 LS => 0,00 MO com LS => 0,00  
Valor do BDI => 0,40 Valor com BDI => 1,95

	Código Banco	Descrição	Tipo	Und	Quant.	Valor Unit	Total
Composição	95115	SINAPI	MARTELETE OU ROMPEDOR PNEUMÁTICO MANUAL, 28 KG, COM SILENCIADOR - JUROS. AF. 07/2016	H	1,0000000	0,35	0,35
Insumo	00041898	SINAPI	MARTELO DEMOLIDOR PNEUMATICO MANUAL, PESO DE 28 KG, COM SILENCIADOR	UN	0,0000148	24.261,95	0,35

MO sem LS => 0,00 LS => 0,00 MO com LS => 0,00  
Valor do BDI => 0,09 Valor com BDI => 0,44

	Código Banco	Descrição	Tipo	Und	Quant.	Valor Unit	Total
Composição	53863	SINAPI	MARTELETE OU ROMPEDOR PNEUMÁTICO MANUAL, 28 KG, COM SILENCIADOR - MANUTENÇÃO. AF. 07/2016	H	1,0000000	1,94	1,94
Insumo	00041898	SINAPI	MARTELO DEMOLIDOR PNEUMATICO MANUAL, PESO DE 28 KG, COM SILENCIADOR	UN	0,0000800	24.261,95	1,94

MO sem LS => 0,00 LS => 0,00 MO com LS => 0,00  
Valor do BDI => 0,51 Valor com BDI => 2,45

			Valor do BDI =>	0,51		Valor com BDI =>	2,45	
	Código	Banco	Descrição	Tipo	Und	Quant.	Valor Unit	Total
Composição	88281	SINAPI	MOTORISTA DE BASCULANTE COM ENCARGOS COMPLEMENTARES	SEDI - SERVIÇOS DIVERSOS	H	1,0000000	24,40	24,40
Composição Auxiliar	95346	SINAPI	CURSO DE CAPACITAÇÃO PARA MOTORISTA DE BASCULANTE (ENCARGOS COMPLEMENTARES) - HORISTA	SEDI - SERVIÇOS DIVERSOS	H	1,0000000	0,09	0,09
Insumo	00043464	SINAPI	FERRAMENTAS - FAMIA OPERADOR ESCAVADEIRA - HORISTA (ENCARGOS COMPLEMENTARES - COLETADO CAIXA)	Equipamento	H	1,0000000	0,01	0,01
Insumo	00037370	SINAPI	ALIMENTACAO - HORISTA (COLETADO CAIXA - ENCARGOS COMPLEMENTARES)	Material	H	1,0000000	2,46	2,46
Insumo	00043488	SINAPI	EPI - FAMIA OPERADOR ESCAVADEIRA - HORISTA (ENCARGOS COMPLEMENTARES - COLETADO CAIXA)	Equipamento	H	1,0000000	0,89	0,89
Insumo	00037371	SINAPI	TRANSPORTE - HORISTA (COLETADO CAIXA - ENCARGOS COMPLEMENTARES)	Serviços	H	1,0000000	0,57	0,57
Insumo	00020020	SINAPI	MOTORISTA DE CAMINHAO-BASCULANTE (HORISTA)	Mão de Obra	H	1,0000000	18,87	18,87
Insumo	00037372	SINAPI	EXAMES - HORISTA (COLETADO CAIXA - ENCARGOS COMPLEMENTARES)	Material	H	1,0000000	1,43	1,43
Insumo	00037373	SINAPI	SEGURO - HORISTA (COLETADO CAIXA - ENCARGOS COMPLEMENTARES)	Taxas	H	1,0000000	0,08	0,08

MO sem LS => 10,32 LS => 8,64 MO com LS => 18,96  
Valor do BDI => 6,44 Valor com BDI => 30,84

			valor do BDI =>	6,44		valor com BDI =>	30,84
	Código Banco	Descrição	Tipo	Und	Quant.	Valor Unit	Total
Composição	88282 SINAPI	MOTORISTA DE CAMINHÃO COM ENCARGOS COMPLEMENTARES	SEDI - SERVIÇOS DIVERSOS	H	1,0000000	23,69	23,69
Composição Auxiliar	95347 SINAPI	CURSO DE CAPACITAÇÃO PARA MOTORISTA DE CAMINHÃO (ENCARGOS COMPLEMENTARES) - HORISTA	SEDI - SERVIÇOS DIVERSOS	H	1,0000000	0,09	0,09
Insumo	00037371 SINAPI	TRANSPORTE - HORISTA (COLETADO CAIXA - ENCARGOS COMPLEMENTARES)	Serviços	H	1,0000000	0,57	0,57
Insumo	00043488 SINAPI	EPI - FAMIA OPERADOR ESCAVADEIRA - HORISTA (ENCARGOS COMPLEMENTARES - COLETADO CAIXA)	Equipamento	H	1,0000000	0,89	0,89
Insumo	00037373 SINAPI	SEGURO - HORISTA (COLETADO CAIXA - ENCARGOS COMPLEMENTARES)	Taxas	H	1,0000000	0,08	0,08
Insumo	00037370 SINAPI	ALIMENTACAO - HORISTA (COLETADO CAIXA - ENCARGOS COMPLEMENTARES)	Material	H	1,0000000	2,46	2,46
Insumo	00004093 SINAPI	MOTORISTA DE CAMINHÃO (HORISTA)	Mão de Obra	H	1,0000000	18,16	18,16
Insumo	00037372 SINAPI	EXAMES - HORISTA (COLETADO CAIXA - ENCARGOS COMPLEMENTARES)	Material	H	1,0000000	1,43	1,43
Insumo	00043464 SINAPI	FERRAMENTAS - FAMIA OPERADOR ESCAVADEIRA - HORISTA (ENCARGOS COMPLEMENTARES - COLETADO CAIXA)	Equipamento	H	1,0000000	0,01	0,01

MO sem LS => 9,94 LS => 8,31 MO com LS => 18,25  
Valor do BDI => 6,26 Valor com BDI => 29,95

valor unit BDI => 6,26							
valor unit BDI => 29,35							
	Código Banco	Descrição	Tipo	Und	Quant.	Valor Unit	Total
Composição	88284 SINAPI	MOTORISTA DE VEÍCULO LEVE COM ENCARGOS COMPLEMENTARES	SEDI - SERVIÇOS DIVERSOS	H	1,0000000	21,72	21,72
Composição Auxiliar	95349 SINAPI	CURSO DE CAPACITAÇÃO PARA MOTORISTA DE VEÍCULO LEVE (ENCARGOS COMPLEMENTARES) - HORISTA	SEDI - SERVIÇOS DIVERSOS	H	1,0000000	0,08	0,08
Insumo	00037372 SINAPI	EXAMES - HORISTA (COLETADO CAIXA - ENCARGOS COMPLEMENTARES)	Material	H	1,0000000	1,43	1,43

Insumo	00037373	SINAPI	SEGURO - HORISTA (COLETADO CAIXA - ENCARGOS COMPLEMENTARES)	Taxas	H	1,0000000	0,08	0,08
Insumo	00037370	SINAPI	ALIMENTACAO - HORISTA (COLETADO CAIXA - ENCARGOS COMPLEMENTARES)	Material	H	1,0000000	2,46	2,46
Insumo	00043488	SINAPI	EPI - FAMILIA OPERADOR ESCAVADEIRA - HORISTA (ENCARGOS COMPLEMENTARES - COLETADO CAIXA)	Equipamento	H	1,0000000	0,89	0,89
Insumo	00043464	SINAPI	FERRAMENTAS - FAMILIA OPERADOR ESCAVADEIRA - HORISTA (ENCARGOS COMPLEMENTARES - COLETADO CAIXA)	Equipamento	H	1,0000000	0,01	0,01
Insumo	00037371	SINAPI	TRANSPORTE - HORISTA (COLETADO CAIXA - ENCARGOS COMPLEMENTARES)	Serviços	H	1,0000000	0,57	0,57
Insumo	00004095	SINAPI	MOTORISTA DE CARRO DE PASSEIO (HORISTA)	Mão de Obra	H	1,0000000	16,20	16,20

	Código	Banco	Descrição	Tipo	Und	Quant.	Valor Unit	Total
Composição	88286	SINAPI	MOTORISTA OPERADOR DE MUNCK COM ENCARGOS COMPLEMENTARES	SEDI - SERVIÇOS DIVERSOS	H	1,0000000	26,13	26,13
Composição Auxiliar	95351	SINAPI	CURSO DE CAPACITAÇÃO PARA MOTORISTA OPERADOR DE MUNCK (ENCARGOS COMPLEMENTARES) - HORISTA	SEDI - SERVIÇOS DIVERSOS	H	1,0000000	0,33	0,33
Insumo	00043488	SINAPI	EPI - FAMILIA OPERADOR ESCAVADEIRA - HORISTA (ENCARGOS COMPLEMENTARES - COLETADO CAIXA)	Equipamento	H	1,0000000	0,89	0,89
Insumo	00004096	SINAPI	MOTORISTA OPERADOR DE CAMINHÃO COM MUNCK (HORISTA)	Mão de Obra	H	1,0000000	20,36	20,36
Insumo	00037372	SINAPI	EXAMES - HORISTA (COLETADO CAIXA - ENCARGOS COMPLEMENTARES)	Material	H	1,0000000	1,43	1,43
Insumo	00037371	SINAPI	TRANSPORTE - HORISTA (COLETADO CAIXA - ENCARGOS COMPLEMENTARES)	Serviços	H	1,0000000	0,57	0,57
Insumo	00043464	SINAPI	FERRAMENTAS - FAMILIA OPERADOR ESCAVADEIRA - HORISTA (ENCARGOS COMPLEMENTARES - COLETADO CAIXA)	Equipamento	H	1,0000000	0,01	0,01
Insumo	00037373	SINAPI	SEGURO - HORISTA (COLETADO CAIXA - ENCARGOS COMPLEMENTARES)	Taxas	H	1,0000000	0,08	0,08
Insumo	00037370	SINAPI	ALIMENTACAO - HORISTA (COLETADO CAIXA - ENCARGOS COMPLEMENTARES)	Material	H	1,0000000	2,46	2,46

	Código	Banco	Descrição	Tipo	Und	Quant.	Valor Unit	Total
Composição	202	ORSE	Madeiramento em massaranduba/madeira de lei, peça serrada 5cm x 11cm com abertura de encaixes	Madeiramento	m	1,0000000	55,45	55,45
Item	Código	Banco	Descrição	Tipo	Und	Quant.	Valor Unit	Total
Composição	10549	ORSE	Encargos Complementares - Servente	Provisórios	h	0,4000000	3,88	1,55
Composição	10551	ORSE	Encargos Complementares - Carpinteiro	Provisórios	h	0,6000000	3,79	2,27
Insumo	00006111/SIN API	ORSE	Servente de obras (horista)	Mão de Obra	h	0,4000000	14,58	5,83
Insumo	1567	ORSE	Madeira massaranduba serrada (peça) 5cm x 11cm (0,0055 m³/m)	Material	m	1,0000000	34,40	34,40
Insumo	00001213/SIN API	ORSE	Carpinteiro de formas para concreto (horista)	Mão de Obra	h	0,6000000	19,02	11,41

#### Detalhamento de Cálculo ORSE

Item	Código	Banco	Descrição	Tipo	Und	Quant.	Valor Unit	Total
Insumo	00012892/SIN API	ORSE	Luva raspa de couro, cano curto (punho *7" cm)	Material	par	0,0023000	11,28	0,02
Insumo	1651	ORSE	Óculos branco proteção	Material	pr	0,0007400	7,00	0,00
Insumo	158	ORSE	Almoço (Participação do empregador)	Material	un	0,1018000	14,00	1,42
Insumo	10517	ORSE	Exames admissionais/demissionais (checkup)	Serviços	cj	0,0004000	300,00	0,12
Insumo	00002711/SIN API	ORSE	Carrinho de mão, em aço, com capacidade de *45 a 65" l / *100" kg, pneu com câmara	Material	un	0,0000800	175,45	0,01
Insumo	00012893/SIN API	ORSE	Bota de segurança com biqueira de aço e colarinho acolchoado	Material	par	0,0007400	76,67	0,05
Insumo	10492	ORSE	Cesta Básica	Material	un	0,0045000	205,00	0,92
Insumo	10596	ORSE	Protetor auricular	Material	un	0,0045000	4,90	0,02
Insumo	4728	ORSE	Talhadeira chata 10"	Material	un	0,0001200	18,58	0,00
Insumo	10761	ORSE	Refeição - café da manhã ( café com leite e dois pães com manteiga)	Serviços	un	0,1018000	5,00	0,50
Insumo	10362	ORSE	Seguro de vida e acidente em grupo	Serviços	un	0,0045000	12,54	0,05
Insumo	941	ORSE	Fardamento com mangas curta	Material	un	0,0015000	196,71	0,29
Insumo	10788	ORSE	Pá quadrada	Material	un	0,0000800	36,90	0,00
Insumo	00012895/SIN API	ORSE	Capacete de segurança aba frontal com suspensão de polietileno, sem jugular (classe b)	Material	un	0,0006000	14,00	0,00
Insumo	4729	ORSE	Marreta 1 kg com cabo	Material	un	0,0000400	37,80	0,00
Insumo	2378	ORSE	Vale transporte	Material	un	0,0768800	4,50	0,34
Insumo	10599	ORSE	Protetor solar fps 30 com 120ml	Material	un	0,0018000	18,00	0,03
Insumo	00012894/SIN API	ORSE	Capa para chuva em pvc com forro de poliester, com capuz (amarela ou azul)	Material	un	0,0002000	20,85	0,00
Insumo	11249	ORSE	Serra circular elétrica portátil	Equipamento	un	0,0000600	617,95	0,03
Insumo	10577	ORSE	Serrote 40cm	Material	un	0,0000600	29,90	0,00
Insumo	11244	ORSE	Martelo com unha	Material	un	0,0001200	48,95	0,00
Insumo	10578	ORSE	Formão grande	Material	un	0,0001200	15,15	0,00
Insumo	11248	ORSE	Furadeira e Parafusadeira elétrica Bosch ou Similar profissional	Equipamento	un	0,0000600	246,00	0,01
Insumo	10579	ORSE	Chave de fenda chata 30 cm	Material	un	0,0001200	26,89	0,00
Insumo	00006111/SIN API	ORSE	Servente de obras (horista)	Mão de Obra	h	0,4000000	14,58	5,83
Insumo	1567	ORSE	Madeira massaranduba serrada (peça) 5cm x 11cm (0,0055 m³/m)	Material	m	1,0000000	34,40	34,40
Insumo	00001213/SIN API	ORSE	Carpinteiro de formas para concreto (horista)	Mão de Obra	h	0,6000000	19,02	11,41

	Código	Banco	Descrição	Tipo	Und	Quant.	Valor Unit	Total
Composição	199	ORSE	Madeiramento em massaranduba/madeira de lei, peça serrada p/ telha fibrocimento 4mm tipo Vogatex da Eleitrit ou similar	Madeiramento	m²	1,0000000	52,69	52,69
Item	Código	Banco	Descrição	Tipo	Und	Quant.	Valor Unit	Total
Composição	202	ORSE	Madeiramento em massaranduba/madeira de lei, peça serrada 5cm x 11cm com abertura de encaixes	Madeiramento	m	0,9500000	55,45	52,67

#### Detalhamento de Cálculo ORSE

Item	Código	Banco	Descrição	Tipo	Und	Quant.	Valor Unit	Total
Insumo	00012892/SIN API	ORSE	Luva raspa de couro, cano curto (punho *7" cm)	Material	par	0,0021850	11,28	0,02

Insumo	1651	ORSE	Óculos branco proteção	Material	pr	0,0007030	7,00	0,00
Insumo	158	ORSE	Almoço (Participação do empregador)	Material	un	0,0967100	14,00	1,35
Insumo	10517	ORSE	Exames admissionais/demissionais (checkup)	Serviços	cj	0,0003800	300,00	0,11
Insumo	00002711/SIN API	ORSE	Carrinho de mão, em aço, com capacidade de "45 a 65" l / "100" kg, pneu com câmara	Material	un	0,0000760	175,45	0,01
Insumo	00012893/SIN API	ORSE	Bota de segurança com biqueira de aço e colarinho acolchoado	Material	par	0,0007030	76,67	0,05
Insumo	10492	ORSE	Cesta Básica	Material	un	0,0042750	205,00	0,87
Insumo	10596	ORSE	Protetor auricular	Material	un	0,0042750	4,90	0,02
Insumo	4728	ORSE	Talhadeira chata 10"	Material	un	0,0001140	18,58	0,00
Insumo	10761	ORSE	Refeição - café da manhã ( café com leite e dois pães com manteiga)	Serviços	un	0,0967100	5,00	0,48
Insumo	10362	ORSE	Seguro de vida e acidente em grupo	Serviços	un	0,0042750	12,54	0,05
Insumo	941	ORSE	Fardamento com mangas curta	Material	un	0,0014250	196,71	0,28
Insumo	10788	ORSE	Pá quadrada	Material	un	0,0000760	36,90	0,00
Insumo	00012895/SIN API	ORSE	Capacete de segurança aba frontal com suspensão de polietileno, sem jugular (classe b)	Material	un	0,0005700	14,00	0,00
Insumo	4729	ORSE	Marreta 1 kg com cabo	Material	un	0,0000380	37,80	0,00
Insumo	2378	ORSE	Vale transporte	Material	un	0,0730360	4,50	0,32
Insumo	10599	ORSE	Protetor solar fps 30 com 120ml	Material	un	0,0017100	18,00	0,03
Insumo	00012894/SIN API	ORSE	Capa para chuva em pvc com forro de poliéster, com capuz (amarela ou azul)	Material	un	0,0001900	20,85	0,00
Insumo	11249	ORSE	Serra circular elétrica portátil	Equipamento	un	0,0000570	617,95	0,03
Insumo	10577	ORSE	Serrote 40cm	Material	un	0,0000570	29,90	0,00
Insumo	11244	ORSE	Martelo com unha	Material	un	0,0001140	48,95	0,00
Insumo	10578	ORSE	Formão grande	Material	un	0,0001140	15,15	0,00
Insumo	11248	ORSE	Furadeira e Parafusadeira elétrica Bosch ou Similar profissional	Equipamento	un	0,0000570	246,00	0,01
Insumo	10579	ORSE	Chave de fenda chata 30 cm	Material	un	0,0001140	26,89	0,00
Insumo	00006111/SIN API	ORSE	Servente de obras (horista)	Mão de Obra	h	0,3800000	14,58	5,54
Insumo	1567	ORSE	Madeira massaranduba serrada (peça) 5cm x 11cm (0,0055 m³/m)	Material	m	0,9500000	34,40	32,68
Insumo	00001213/SIN API	ORSE	Carpinteiro de formas para concreto (horista)	Mão de Obra	h	0,5700000	19,02	10,84

MO sem LS =>	8,92	LS =>	7,46	MO com LS =>	16,38
Valor do BDI =>	13,92			Valor com BDI =>	66,61

	Código	Banco	Descrição	Tipo	Und	Quant.	Valor Unit	Total
Composição	92961	SINAPI	MÁQUINA EXTRUSORA DE CONCRETO PARA GUIAS E SARJETAS, MOTOR A DIESEL, POTÊNCIA 14 CV - CHI DIURNO. AF_12/2015	CHOR - CUSTOS HORÁRIOS DE MÁQUINAS E EQUIPAMENTOS	CHI	1,0000000	5,38	5,38
Composição Auxiliar	92957	SINAPI	MÁQUINA EXTRUSORA DE CONCRETO PARA GUIAS E SARJETAS, MOTOR A DIESEL, POTÊNCIA 14 CV - JUROS. AF_12/2015	CHOR - CUSTOS HORÁRIOS DE MÁQUINAS E EQUIPAMENTOS	H	1,0000000	1,01	1,01
Composição Auxiliar	92956	SINAPI	MÁQUINA EXTRUSORA DE CONCRETO PARA GUIAS E SARJETAS, MOTOR A DIESEL, POTÊNCIA 14 CV - DEPRECIÇÃO. AF_12/2015	CHOR - CUSTOS HORÁRIOS DE MÁQUINAS E EQUIPAMENTOS	H	1,0000000	4,37	4,37

MO sem LS =>	0,00	LS =>	0,00	MO com LS =>	0,00
Valor do BDI =>	1,42			Valor com BDI =>	6,80

	Código	Banco	Descrição	Tipo	Und	Quant.	Valor Unit	Total
Composição	92960	SINAPI	MÁQUINA EXTRUSORA DE CONCRETO PARA GUIAS E SARJETAS, MOTOR A DIESEL, POTÊNCIA 14 CV - CHP DIURNO. AF_12/2015	CHOR - CUSTOS HORÁRIOS DE MÁQUINAS E EQUIPAMENTOS	CHP	1,0000000	19,26	19,26
Composição Auxiliar	92959	SINAPI	MÁQUINA EXTRUSORA DE CONCRETO PARA GUIAS E SARJETAS, MOTOR A DIESEL, POTÊNCIA 14 CV - MATERIAIS NA OPERAÇÃO. AF_12/2015	CHOR - CUSTOS HORÁRIOS DE MÁQUINAS E EQUIPAMENTOS	H	1,0000000	9,09	9,09
Composição Auxiliar	92958	SINAPI	MÁQUINA EXTRUSORA DE CONCRETO PARA GUIAS E SARJETAS, MOTOR A DIESEL, POTÊNCIA 14 CV - MANUTENÇÃO. AF_12/2015	CHOR - CUSTOS HORÁRIOS DE MÁQUINAS E EQUIPAMENTOS	H	1,0000000	4,79	4,79
Composição Auxiliar	92957	SINAPI	MÁQUINA EXTRUSORA DE CONCRETO PARA GUIAS E SARJETAS, MOTOR A DIESEL, POTÊNCIA 14 CV - JUROS. AF_12/2015	CHOR - CUSTOS HORÁRIOS DE MÁQUINAS E EQUIPAMENTOS	H	1,0000000	1,01	1,01
Composição Auxiliar	92956	SINAPI	MÁQUINA EXTRUSORA DE CONCRETO PARA GUIAS E SARJETAS, MOTOR A DIESEL, POTÊNCIA 14 CV - DEPRECIÇÃO. AF_12/2015	CHOR - CUSTOS HORÁRIOS DE MÁQUINAS E EQUIPAMENTOS	H	1,0000000	4,37	4,37

MO sem LS =>	0,00	LS =>	0,00	MO com LS =>	0,00
Valor do BDI =>	5,09			Valor com BDI =>	24,35

	Código	Banco	Descrição	Tipo	Und	Quant.	Valor Unit	Total
Composição	92956	SINAPI	MÁQUINA EXTRUSORA DE CONCRETO PARA GUIAS E SARJETAS, MOTOR A DIESEL, POTÊNCIA 14 CV - DEPRECIÇÃO. AF_12/2015	CHOR - CUSTOS HORÁRIOS DE MÁQUINAS E EQUIPAMENTOS	H	1,0000000	4,37	4,37
Insumo	00013836	SINAPI	MÁQUINA EXTRUSORA DE CONCRETO PARA GUIAS E SARJETAS, COM MOTOR A DIESEL E POTENCIA DE 14 CV	Material	UN	0,0000640	68.434,17	4,37

MO sem LS =>	0,00	LS =>	0,00	MO com LS =>	0,00
Valor do BDI =>	1,15			Valor com BDI =>	5,52

	Código	Banco	Descrição	Tipo	Und	Quant.	Valor Unit	Total
Composição	92957	SINAPI	MÁQUINA EXTRUSORA DE CONCRETO PARA GUIAS E SARJETAS, MOTOR A DIESEL, POTÊNCIA 14 CV - JUROS. AF_12/2015	CHOR - CUSTOS HORÁRIOS DE MÁQUINAS E EQUIPAMENTOS	H	1,0000000	1,01	1,01
Insumo	00013836	SINAPI	MÁQUINA EXTRUSORA DE CONCRETO PARA GUIAS E SARJETAS, COM MOTOR A DIESEL E POTENCIA DE 14 CV	Material	UN	0,0000148	68.434,17	1,01

MO sem LS =>	0,00	LS =>	0,00	MO com LS =>	0,00
Valor do BDI =>	0,26			Valor com BDI =>	1,27

	Código	Banco	Descrição	Tipo	Und	Quant.	Valor Unit	Total
Composição	92958	SINAPI	MÁQUINA EXTRUSORA DE CONCRETO PARA GUIAS E SARJETAS, MOTOR A DIESEL, POTÊNCIA 14 CV - MANUTENÇÃO. AF_12/2015	CHOR - CUSTOS HORÁRIOS DE MÁQUINAS E EQUIPAMENTOS	H	1,0000000	4,79	4,79
Insumo	00013836	SINAPI	MÁQUINA EXTRUSORA DE CONCRETO PARA GUIAS E SARJETAS, COM MOTOR A DIESEL E POTENCIA DE 14 CV	Material	UN	0,0000700	68.434,17	4,79

MO sem LS =>	0,00	LS =>	0,00	MO com LS =>	0,00
Valor do BDI =>	1,26			Valor com BDI =>	6,05

	Código	Banco	Descrição	Tipo	Und	Quant.	Valor Unit	Total
Composição	92959	SINAPI	MÁQUINA EXTRUSORA DE CONCRETO PARA GUIAS E SARJETAS, MOTOR A DIESEL, POTÊNCIA 14 CV - MATERIAIS NA OPERAÇÃO. AF_12/2015	CHOR - CUSTOS HORÁRIOS DE MÁQUINAS E EQUIPAMENTOS	H	1,0000000	9,09	9,09
Insumo	00004221	SINAPI	OLEO DIESEL COMBUSTIVEL COMUM METROPOLITANO S-10 OU S-500	Material	L	1,5500000	5,87	9,09

MO sem LS =>	0,00	LS =>	0,00	MO com LS =>	0,00
Valor do BDI =>	2,40			Valor com BDI =>	11,49

	Código	Banco	Descrição	Tipo	Und	Quant.	Valor Unit	Total
Composição	88377	SINAPI	OPERADOR DE BETONEIRA ESTACIONÁRIA/MISTURADOR COM ENCARGOS COMPLEMENTARES	SEDI - SERVIÇOS DIVERSOS	H	1,0000000	24,78	24,78



Composição Auxiliar	95389	SINAPI	CURSO DE CAPACITAÇÃO PARA OPERADOR DE BETONEIRA ESTACIONÁRIA/MISTURADOR (ENCARGOS COMPLEMENTARES) - HORISTA	SEDI - SERVIÇOS DIVERSOS	H	1,0000000	0,15	0,15	
Insumo	00037373	SINAPI	SEGURO - HORISTA (COLETADO CAIXA - ENCARGOS COMPLEMENTARES)	Taxas	H	1,0000000	0,08	0,08	
Insumo	00043488	SINAPI	EPI - FAMÍLIA OPERADOR ESCAVADEIRA - HORISTA (ENCARGOS COMPLEMENTARES - COLETADO CAIXA)	Equipamento	H	1,0000000	0,89	0,89	
Insumo	00037372	SINAPI	EXAMES - HORISTA (COLETADO CAIXA - ENCARGOS COMPLEMENTARES)	Material	H	1,0000000	1,43	1,43	
Insumo	00037371	SINAPI	TRANSPORTE - HORISTA (COLETADO CAIXA - ENCARGOS COMPLEMENTARES)	Serviços	H	1,0000000	0,57	0,57	
Insumo	00043464	SINAPI	FERRAMENTAS - FAMÍLIA OPERADOR ESCAVADEIRA - HORISTA (ENCARGOS COMPLEMENTARES - COLETADO CAIXA)	Equipamento	H	1,0000000	0,01	0,01	
Insumo	00037666	SINAPI	OPERADOR DE BETONEIRA ESTACIONARIA / MISTURADOR (HORISTA)	Mão de Obra	H	1,0000000	19,19	19,19	
Insumo	00037370	SINAPI	ALIMENTAÇÃO - HORISTA (COLETADO CAIXA - ENCARGOS COMPLEMENTARES)	Material	H	1,0000000	2,46	2,46	
				MO sem LS =>	10,53	LS =>	8,81	MO com LS =>	19,34
				Valor do BDI =>	6,54	Valor com BDI =>			31,32

				valor do BDI =>	6,94		valor com BDI =>	31,32	
	Código	Banco	Descrição	Tipo		Und	Quant.	Valor Unit	Total
Composição	88294	SINAPI	OPERADOR DE ESCAVADEIRA COM ENCARGOS COMPLEMENTARES	SEDI - SERVIÇOS DIVERSOS		H	1,0000000	27,61	27,61
Composição Auxiliar	95357	SINAPI	CURSO DE CAPACITAÇÃO PARA OPERADOR DE ESCAVADEIRA (ENCARGOS COMPLEMENTARES) - HORISTA	SEDI - SERVIÇOS DIVERSOS		H	1,0000000	0,25	0,25
Insumo	00043464	SINAPI	FERRAMENTAS - FAMÍLIA OPERADOR ESCAVADEIRA - HORISTA (ENCARGOS COMPLEMENTARES - COLETADO CAIXA)	Equipamento		H	1,0000000	0,01	0,01
Insumo	00037373	SINAPI	SEGURO - HORISTA (COLETADO CAIXA - ENCARGOS COMPLEMENTARES)	Taxas		H	1,0000000	0,08	0,08
Insumo	00037370	SINAPI	ALIMENTACAO - HORISTA (COLETADO CAIXA - ENCARGOS COMPLEMENTARES)	Material		H	1,0000000	2,46	2,46
Insumo	00004234	SINAPI	OPERADOR DE ESCAVADEIRA (HORISTA)	Mão de Obra		H	1,0000000	21,92	21,92
Insumo	00037372	SINAPI	EXAMES - HORISTA (COLETADO CAIXA - ENCARGOS COMPLEMENTARES)	Material		H	1,0000000	1,43	1,43
Insumo	00043488	SINAPI	EPI - FAMÍLIA OPERADOR ESCAVADEIRA - HORISTA (ENCARGOS COMPLEMENTARES - COLETADO CAIXA)	Equipamento		H	1,0000000	0,89	0,89
Insumo	00037371	SINAPI	TRANSPORTE - HORISTA (COLETADO CAIXA - ENCARGOS COMPLEMENTARES)	Serviços		H	1,0000000	0,57	0,57
				MO sem LS =>	12,07	LS =>	10,10	MO com LS =>	22,17
				Valor do BDI =>	7,29	Valor com BDI =>			34,90

	Código	Banco	Descrição	Tipo	Und	Quant.	Valor Unit	Total	
Composição	88295	SINAPI	OPERADOR DE GUINCHO COM ENCARGOS COMPLEMENTARES	SEDI - SERVIÇOS DIVERSOS	H	1,0000000	24,94	24,94	
Composição Auxiliar	95358	SINAPI	CURSO DE CAPACITAÇÃO PARA OPERADOR DE GUINCHO (ENCARGOS COMPLEMENTARES) - HORISTA	SEDI - SERVIÇOS DIVERSOS	H	1,0000000	0,31	0,31	
Insumo	00037373	SINAPI	SEGURO - HORISTA (COLETADO CAIXA - ENCARGOS COMPLEMENTARES)	Taxas	H	1,0000000	0,08	0,08	
Insumo	00004253	SINAPI	OPERADOR DE GUINCHO OU GUINCHERO (HORISTA)	Mão de Obra	H	1,0000000	19,19	19,19	
Insumo	00037372	SINAPI	EXAMES - HORISTA (COLETADO CAIXA - ENCARGOS COMPLEMENTARES)	Material	H	1,0000000	1,43	1,43	
Insumo	00043464	SINAPI	FERRAMENTAS - FAMÍLIA OPERADOR ESCAVADEIRA - HORISTA (ENCARGOS COMPLEMENTARES - COLETADO CAIXA)	Equipamento	H	1,0000000	0,01	0,01	
Insumo	00043488	SINAPI	EPI - FAMÍLIA OPERADOR ESCAVADEIRA - HORISTA (ENCARGOS COMPLEMENTARES - COLETADO CAIXA)	Equipamento	H	1,0000000	0,89	0,89	
Insumo	00037370	SINAPI	ALIMENTAÇÃO - HORISTA (COLETADO CAIXA - ENCARGOS COMPLEMENTARES)	Material	H	1,0000000	2,46	2,46	
Insumo	00037371	SINAPI	TRANSPORTE - HORISTA (COLETADO CAIXA - ENCARGOS COMPLEMENTARES)	Serviços	H	1,0000000	0,57	0,57	
				MO sem LS =>	10,62	LS =>	8,88	MO com LS =>	19,50
				Valor do BDI =>	6,59	Valor com BDI =>			31,53

	Código	Banco	Descrição	Tipo	Und	Quant.	Valor Unit	Total	
Composição	88298	SINAPI	OPERADOR DE MARTELETE OU MARTELETEIRO COM ENCARGOS COMPLEMENTARES	SEDI - SERVIÇOS DIVERSOS	H	1,0000000	21,96	21,96	
Composição Auxiliar	95361	SINAPI	CURSO DE CAPACITAÇÃO PARA OPERADOR DE MARTELETE OU MARTELETEIRO (ENCARGOS COMPLEMENTARES) - HORISTA	SEDI - SERVIÇOS DIVERSOS	H	1,0000000	0,13	0,13	
Insumo	00043464	SINAPI	FERRAMENTAS - FAMÍLIA OPERADOR ESCAVADEIRA - HORISTA (ENCARGOS COMPLEMENTARES - COLETADO CAIXA)	Equipamento	H	1,0000000	0,01	0,01	
Insumo	00037370	SINAPI	ALIMENTACAO - HORISTA (COLETADO CAIXA - ENCARGOS COMPLEMENTARES)	Material	H	1,0000000	2,46	2,46	
Insumo	00037372	SINAPI	EXAMES - HORISTA (COLETADO CAIXA - ENCARGOS COMPLEMENTARES)	Material	H	1,0000000	1,43	1,43	
Insumo	00037373	SINAPI	SEGURO - HORISTA (COLETADO CAIXA - ENCARGOS COMPLEMENTARES)	Taxas	H	1,0000000	0,08	0,08	
Insumo	00043488	SINAPI	EPI - FAMÍLIA OPERADOR ESCAVADEIRA - HORISTA (ENCARGOS COMPLEMENTARES - COLETADO CAIXA)	Equipamento	H	1,0000000	0,89	0,89	
Insumo	00004257	SINAPI	OPERADOR DE MARTELETE OU MARTELETEIRO (HORISTA)	Mão de Obra	H	1,0000000	16,39	16,39	
Insumo	00037371	SINAPI	TRANSPORTE - HORISTA (COLETADO CAIXA - ENCARGOS COMPLEMENTARES)	Serviços	H	1,0000000	0,57	0,57	
				MO sem LS =>	8,99	LS =>	7,53	MO com LS =>	16,52
				Valor do BDI =>	5,80	Valor com BDI =>			27,76

	Código	Banco	Descrição	Tipo	Und	Quant.	Valor Unit	Total	
				valor do BDI =>	5,00		valor com BDI =>	27,00	
Composição	88297	SINAPI	OPERADOR DE MÁQUINAS E EQUIPAMENTOS COM ENCARGOS COMPLEMENTARES	SEDI - SERVIÇOS DIVERSOS	H	1,0000000	24,85	24,85	
Composição Auxiliar	95360	SINAPI	CURSO DE CAPACITAÇÃO PARA OPERADOR DE MÁQUINAS E EQUIPAMENTOS (ENCARGOS COMPLEMENTARES) - HORISTA	SEDI - SERVIÇOS DIVERSOS	H	1,0000000	0,22	0,22	
Insumo	00037372	SINAPI	EXAMES - HORISTA (COLETADO CAIXA - ENCARGOS COMPLEMENTARES)	Material	H	1,0000000	1,43	1,43	
Insumo	00037370	SINAPI	ALIMENTACAO - HORISTA (COLETADO CAIXA - ENCARGOS COMPLEMENTARES)	Material	H	1,0000000	2,46	2,46	
Insumo	00037371	SINAPI	TRANSPORTE - HORISTA (COLETADO CAIXA - ENCARGOS COMPLEMENTARES)	Serviços	H	1,0000000	0,57	0,57	
Insumo	00004230	SINAPI	OPERADOR DE MAQUINAS E TRATORES DIVERSOS - TERRAPLANAGEM (HORISTA)	Mão de Obra	H	1,0000000	19,19	19,19	
Insumo	00037373	SINAPI	SEGURO - HORISTA (COLETADO CAIXA - ENCARGOS COMPLEMENTARES)	Taxas	H	1,0000000	0,08	0,08	
Insumo	00043488	SINAPI	EPI - FAMÍLIA OPERADOR ESCAVADEIRA - HORISTA (ENCARGOS COMPLEMENTARES - COLETADO CAIXA)	Equipamento	H	1,0000000	0,89	0,89	
Insumo	00043464	SINAPI	FERRAMENTAS - FAMÍLIA OPERADOR ESCAVADEIRA - HORISTA (ENCARGOS COMPLEMENTARES - COLETADO CAIXA)	Equipamento	H	1,0000000	0,01	0,01	
				MO sem LS =>	10,57	LS =>	8,84	MO com LS =>	19,41
				Valor do BDI =>	6,56	Valor com BDI =>			31,41

	Código	Banco	Descrição	Tipo	Und	Quant.	Valor Unit	Total
Composição	88309	SINAPI	PEDREIRO COM ENCARGOS COMPLEMENTARES	SEDI - SERVIÇOS DIVERSOS	H	1,0000000	25,17	25,17
Composição Auxiliar	95371	SINAPI	CURSO DE CAPACITAÇÃO PARA PEDREIRO (ENCARGOS COMPLEMENTARES) - HORISTA	SEDI - SERVIÇOS DIVERSOS	H	1,0000000	0,38	0,38
Insumo	00037373	SINAPI	SEGURO - HORISTA (COLETADO CAIXA - ENCARGOS COMPLEMENTARES)	Taxas	H	1,0000000	0,08	0,08
Insumo	00037371	SINAPI	TRANSPORTE - HORISTA (COLETADO CAIXA - ENCARGOS COMPLEMENTARES)	Serviços	H	1,0000000	0,57	0,57
Insumo	00043489	SINAPI	EPI - FAMÍLIA PEDREIRO - HORISTA (ENCARGOS COMPLEMENTARES - COLETADO CAIXA)	Equipamento	H	1,0000000	1,31	1,31
Insumo	00004750	SINAPI	PEDREIRO (HORISTA)	Mão de Obra	H	1,0000000	18,16	18,16
Insumo	00037370	SINAPI	ALIMENTAÇÃO - HORISTA (COLETADO CAIXA - ENCARGOS COMPLEMENTARES)	Material	H	1,0000000	2,46	2,46

	00037372	SINAPI	EXAMES - HORISTA (COLETADO CAIXA - ENCARGOS COMPLEMENTARES)	Material	H	1,0000000	1,43	1,43	
Insumo	00043465	SINAPI	FERRAMENTAS - FAMILIA PEDREIRO - HORISTA (ENCARGOS COMPLEMENTARES - COLETADO CAIXA)	Equipamento	H	1,0000000	0,78	0,78	
				MO sem LS =>	10,09	LS =>	8,45	MO com LS =>	18,54
				Valor do BDI =>	6,65			Valor com BDI =>	31,82
	Código	Banco	Descrição	Tipo	Und	Quant.	Valor Unit	Total	
Composição	97735	SINAPI	PEÇA RETANGULAR PRÉ-MOLDADA, VOLUME DE CONCRETO DE 30 A 100 LITROS, TAXA DE AÇO APROXIMADA DE 30KG/M². AF_03/2024	FUES - FUNDAÇÕES E ESTRUTURAS	m³	1,0000000	2.508,41	2.508,41	
Composição Auxiliar	88316	SINAPI	SERVENTE COM ENCARGOS COMPLEMENTARES	SEDI - SERVIÇOS DIVERSOS	H	22,4974000	20,10	452,19	
Composição Auxiliar	88261	SINAPI	CARPINTEIRO DE ESQUADRIA COM ENCARGOS COMPLEMENTARES	SEDI - SERVIÇOS DIVERSOS	H	3,6780000	23,95	88,08	
Composição Auxiliar	90587	SINAPI	VIBRADOR DE IMERSÃO, DIÂMETRO DE PONTEIRA 45MM, MOTOR ELÉTRICO TRIFÁSICO POTÊNCIA DE 2 CV - CHI DIURNO. AF_06/2015	CHOR - CUSTOS HORÁRIOS DE MÁQUINAS E EQUIPAMENTOS	CHI	12,7788000	0,48	6,13	
Composição Auxiliar	91692	SINAPI	SERRA CIRCULAR DE BANCADA COM MOTOR ELÉTRICO POTÊNCIA DE 5HP, COM COIFA PARA DISCO 10" - CHP DIURNO. AF_08/2015	CHOR - CUSTOS HORÁRIOS DE MÁQUINAS E EQUIPAMENTOS	CHP	0,3130000	26,56	8,31	
Composição Auxiliar	94972	SINAPI	CONCRETO FCK = 30MPa, TRAÇO 1:2,1:2,5 (EM MASSA SECA DE CIMENTO/ AREIA MÉDIA/ BRITA 1) - PREPARO MECÂNICO COM BETONEIRA 600 L. AF_05/2021	FUES - FUNDAÇÕES E ESTRUTURAS	m³	1,2000000	681,94	818,32	
Composição Auxiliar	88239	SINAPI	AJUDANTE DE CARPINTEIRO COM ENCARGOS COMPLEMENTARES	SEDI - SERVIÇOS DIVERSOS	H	0,7356000	20,52	15,09	
Composição Auxiliar	91693	SINAPI	SERRA CIRCULAR DE BANCADA COM MOTOR ELÉTRICO POTÊNCIA DE 5HP, COM COIFA PARA DISCO 10" - CHI DIURNO. AF_08/2015	CHOR - CUSTOS HORÁRIOS DE MÁQUINAS E EQUIPAMENTOS	CHI	0,4226000	24,99	10,56	
Composição Auxiliar	88309	SINAPI	PEDREIRO COM ENCARGOS COMPLEMENTARES	SEDI - SERVIÇOS DIVERSOS	H	22,4974000	25,17	566,25	
Composição Auxiliar	90586	SINAPI	VIBRADOR DE IMERSÃO, DIÂMETRO DE PONTEIRA 45MM, MOTOR ELÉTRICO TRIFÁSICO POTÊNCIA DE 2 CV - CHP DIURNO. AF_06/2015	CHOR - CUSTOS HORÁRIOS DE MÁQUINAS E EQUIPAMENTOS	CHP	4,6865000	1,36	6,37	
Composição Auxiliar	92767	SINAPI	ARMAÇÃO DE LAJE DE ESTRUTURA CONVENCIONAL DE CONCRETO ARMADO UTILIZANDO AÇO CA-60 DE 4,2 MM - MONTAGEM. AF_06/2022	FUES - FUNDAÇÕES E ESTRUTURAS	KG	28,9369000	14,94	432,31	
Insumo	00002692	SINAPI	DESMOLDANTE PROTETOR PARA FORMAS DE MADEIRA, DE BASE OLEOSA EMULSIONADA EM AGUA	Material	L	0,0567000	10,75	0,60	
Insumo	00004517	SINAPI	SARRAFO "2,5 x 7,5" CM EM PINUS, MISTA OU EQUIVALENTE DA REGIAO BRUTA	Material	M	4,4770000	3,52	15,75	
Insumo	00001358	SINAPI	CHAPA/PAINEL DE MADEIRA COMPENSADA RESINADA (MADEIRITE RESINADO ROSA) PARA FORMA DE CONCRETO, DE 2200 X 1100 MM, E = 17 MM	Material	M²	1,3112000	62,96	82,55	
Insumo	00020247	SINAPI	PREGO DE AÇO POLIDO COM CABECA 15 X 15 (1 1/4 X 13)	Material	KG	0,2619000	22,53	5,90	
				MO sem LS =>	539,48	LS =>	450,90	MO com LS =>	990,38
				Valor do BDI =>	662,97			Valor com BDI =>	3.171,38
	Código	Banco	Descrição	Tipo	Und	Quant.	Valor Unit	Total	
Composição	91278	SINAPI	PLACA VIBRATÓRIA REVERSÍVEL COM MOTOR 4 TEMPOS A GASOLINA, FORÇA CENTRIFUGA DE 25 KN (2500 KGF), POTÊNCIA 5,5 CV - CHI DIURNO. AF_08/2015	CHOR - CUSTOS HORÁRIOS DE MÁQUINAS E EQUIPAMENTOS	CHI	1,0000000	0,67	0,67	
Composição Auxiliar	91273	SINAPI	PLACA VIBRATÓRIA REVERSÍVEL COM MOTOR 4 TEMPOS A GASOLINA, FORÇA CENTRIFUGA DE 25 KN (2500 KGF), POTÊNCIA 5,5 CV - DEPRECIÇÃO. AF_08/2015	CHOR - CUSTOS HORÁRIOS DE MÁQUINAS E EQUIPAMENTOS	H	1,0000000	0,53	0,53	
Composição Auxiliar	91274	SINAPI	PLACA VIBRATÓRIA REVERSÍVEL COM MOTOR 4 TEMPOS A GASOLINA, FORÇA CENTRIFUGA DE 25 KN (2500 KGF), POTÊNCIA 5,5 CV - JUROS. AF_08/2015	CHOR - CUSTOS HORÁRIOS DE MÁQUINAS E EQUIPAMENTOS	H	1,0000000	0,14	0,14	
				MO sem LS =>	0,00	LS =>	0,00	MO com LS =>	0,00
				Valor do BDI =>	0,17			Valor com BDI =>	0,84
	Código	Banco	Descrição	Tipo	Und	Quant.	Valor Unit	Total	
Composição	91277	SINAPI	PLACA VIBRATÓRIA REVERSÍVEL COM MOTOR 4 TEMPOS A GASOLINA, FORÇA CENTRIFUGA DE 25 KN (2500 KGF), POTÊNCIA 5,5 CV - CHP DIURNO. AF_08/2015	CHOR - CUSTOS HORÁRIOS DE MÁQUINAS E EQUIPAMENTOS	CHP	1,0000000	9,80	9,80	
Composição Auxiliar	91274	SINAPI	PLACA VIBRATÓRIA REVERSÍVEL COM MOTOR 4 TEMPOS A GASOLINA, FORÇA CENTRIFUGA DE 25 KN (2500 KGF), POTÊNCIA 5,5 CV - JUROS. AF_08/2015	CHOR - CUSTOS HORÁRIOS DE MÁQUINAS E EQUIPAMENTOS	H	1,0000000	0,14	0,14	
Composição Auxiliar	91273	SINAPI	PLACA VIBRATÓRIA REVERSÍVEL COM MOTOR 4 TEMPOS A GASOLINA, FORÇA CENTRIFUGA DE 25 KN (2500 KGF), POTÊNCIA 5,5 CV - DEPRECIÇÃO. AF_08/2015	CHOR - CUSTOS HORÁRIOS DE MÁQUINAS E EQUIPAMENTOS	H	1,0000000	0,53	0,53	
Composição Auxiliar	91275	SINAPI	PLACA VIBRATÓRIA REVERSÍVEL COM MOTOR 4 TEMPOS A GASOLINA, FORÇA CENTRIFUGA DE 25 KN (2500 KGF), POTÊNCIA 5,5 CV - MANUTENÇÃO. AF_08/2015	CHOR - CUSTOS HORÁRIOS DE MÁQUINAS E EQUIPAMENTOS	H	1,0000000	0,67	0,67	
Composição Auxiliar	91276	SINAPI	PLACA VIBRATÓRIA REVERSÍVEL COM MOTOR 4 TEMPOS A GASOLINA, FORÇA CENTRIFUGA DE 25 KN (2500 KGF), POTÊNCIA 5,5 CV - MATERIAIS NA OPERAÇÃO. AF_08/2015	CHOR - CUSTOS HORÁRIOS DE MÁQUINAS E EQUIPAMENTOS	H	1,0000000	8,46	8,46	
				MO sem LS =>	0,00	LS =>	0,00	MO com LS =>	0,00
				Valor do BDI =>	2,59			Valor com BDI =>	12,39
	Código	Banco	Descrição	Tipo	Und	Quant.	Valor Unit	Total	
Composição	91273	SINAPI	PLACA VIBRATÓRIA REVERSÍVEL COM MOTOR 4 TEMPOS A GASOLINA, FORÇA CENTRIFUGA DE 25 KN (2500 KGF), POTÊNCIA 5,5 CV - DEPRECIÇÃO. AF_08/2015	CHOR - CUSTOS HORÁRIOS DE MÁQUINAS E EQUIPAMENTOS	H	1,0000000	0,53	0,53	
Insumo	00001442	SINAPI	COMPACTADOR DE SOLO TIPO PLACA VIBRATORIA REVERSIVEL, A GASOLINA 4 TEMPOS, PESO 125 A 150 KG, FORCA CENTRIF. 2500 A 2800 KGF, LARG. TRABALHO 400 A 450 MM, FREQ. VIBRACAO 4300 A 4500 RPM, VELOC. TRABALHO 15 A 20 M/MIN, POT. 5,5 A 6,0 HP	Equipamento	UN	0,0000533	10.129,23	0,53	
				MO sem LS =>	0,00	LS =>	0,00	MO com LS =>	0,00
				Valor do BDI =>	0,14			Valor com BDI =>	0,67
	Código	Banco	Descrição	Tipo	Und	Quant.	Valor Unit	Total	
Composição	91274	SINAPI	PLACA VIBRATÓRIA REVERSÍVEL COM MOTOR 4 TEMPOS A GASOLINA, FORÇA CENTRIFUGA DE 25 KN (2500 KGF), POTÊNCIA 5,5 CV - JUROS. AF_08/2015	CHOR - CUSTOS HORÁRIOS DE MÁQUINAS E EQUIPAMENTOS	H	1,0000000	0,14	0,14	
Insumo	00001442	SINAPI	COMPACTADOR DE SOLO TIPO PLACA VIBRATORIA REVERSIVEL, A GASOLINA 4 TEMPOS, PESO 125 A 150 KG, FORCA CENTRIF. 2500 A 2800 KGF, LARG. TRABALHO 400 A 450 MM, FREQ. VIBRACAO 4300 A 4500 RPM, VELOC. TRABALHO 15 A 20 M/MIN, POT. 5,5 A 6,0 HP	Equipamento	UN	0,0000143	10.129,23	0,14	
				MO sem LS =>	0,00	LS =>	0,00	MO com LS =>	0,00
				Valor do BDI =>	0,03			Valor com BDI =>	0,17
	Código	Banco	Descrição	Tipo	Und	Quant.	Valor Unit	Total	
Composição	91275	SINAPI	PLACA VIBRATÓRIA REVERSÍVEL COM MOTOR 4 TEMPOS A GASOLINA, FORÇA CENTRIFUGA DE 25 KN (2500 KGF), POTÊNCIA 5,5 CV - MANUTENÇÃO. AF_08/2015	CHOR - CUSTOS HORÁRIOS DE MÁQUINAS E EQUIPAMENTOS	H	1,0000000	0,67	0,67	
Insumo	00001442	SINAPI	COMPACTADOR DE SOLO TIPO PLACA VIBRATORIA REVERSIVEL, A GASOLINA 4 TEMPOS, PESO 125 A 150 KG, FORCA CENTRIF. 2500 A 2800 KGF, LARG. TRABALHO 400 A 450 MM, FREQ. VIBRACAO 4300 A 4500 RPM, VELOC. TRABALHO 15 A 20 M/MIN, POT. 5,5 A 6,0 HP	Equipamento	UN	0,0000667	10.129,23	0,67	
				MO sem LS =>	0,00	LS =>	0,00	MO com LS =>	0,00
				Valor do BDI =>	0,17			Valor com BDI =>	0,84
	Código	Banco	Descrição	Tipo	Und	Quant.	Valor Unit	Total	
Composição	91276	SINAPI	PLACA VIBRATÓRIA REVERSÍVEL COM MOTOR 4 TEMPOS A GASOLINA, FORÇA CENTRIFUGA DE 25 KN (2500 KGF), POTÊNCIA 5,5 CV - MATERIAIS NA OPERAÇÃO. AF_08/2015	CHOR - CUSTOS HORÁRIOS DE MÁQUINAS E EQUIPAMENTOS	H	1,0000000	8,46	8,46	
Insumo	00004222	SINAPI	GASOLINA COMUM	Material	L	1,4400000	5,88	8,46	
				MO sem LS =>	0,00	LS =>	0,00	MO com LS =>	0,00

				Valor do BDI =>	2,23		Valor com BDI =>	10,69
	Código	Banco	Descrição	Tipo	Und	Quant.	Valor Unit	Total
Composição	101619	SINAPI	PREPARO DE FUNDO DE VALA COM LARGURA MENOR QUE 1,5 M, COM CAMADA DE BRITA, LANÇAMENTO MANUAL. AF_08/2020	MOVT - MOVIMENTO DE TERRA	m³	1,0000000	458,10	458,10
Composição Auxiliar	91534	SINAPI	COMPACTADOR DE SOLOS DE PERCUSSÃO (SOQUETE) COM MOTOR A GASOLINA 4 TEMPOS, POTÊNCIA 4 CV - CHI DIURNO. AF_08/2015	CHOR - CUSTOS HORÁRIOS DE MÁQUINAS E EQUIPAMENTOS	CHI	0,0666000	25,85	1,72
Composição Auxiliar	91533	SINAPI	COMPACTADOR DE SOLOS DE PERCUSSÃO (SOQUETE) COM MOTOR A GASOLINA 4 TEMPOS, POTÊNCIA 4 CV - CHP DIURNO. AF_08/2015	CHOR - CUSTOS HORÁRIOS DE MÁQUINAS E EQUIPAMENTOS	CHP	0,0718000	32,89	2,36
Composição Auxiliar	88316	SINAPI	SERVENTE COM ENCARGOS COMPLEMENTARES	SEDI - SERVIÇOS DIVERSOS	H	3,7407000	20,10	75,18
Composição Auxiliar	88309	SINAPI	PEDREIRO COM ENCARGOS COMPLEMENTARES	SEDI - SERVIÇOS DIVERSOS	H	2,4938000	25,17	62,76
Composição Auxiliar	00004720	SINAPI	PEDRA BRITADA N. 0, OU PEDRISCO (4,8 A 9,5 MM) POSTO PEDREIRA/FORNECEDOR, SEM FRETE	Material	M³	1,1000000	287,35	316,08
				MO sem LS =>	54,27	LS =>	45,36	99,63
				Valor do BDI =>	121,07		Valor com BDI =>	579,17

	Código	Banco	Descrição	Tipo	Und	Quant.	Valor Unit	Total
Composição	134	ORSE	Pilar e vigas de madeira, seção 10x18cm a 20x20cm, em massaranduba, angelim ou madeira de lei	Escoramento em Edificações	m³	1,0000000	7.094,41	7.094,41
Item	Código	Banco	Descrição	Tipo	Und	Quant.	Valor Unit	Total
Insumo	3130	ORSE	Pilar e vigas de madeira, em massaranduba ou angelim, seção 10x18cm a 20x20cm	Material	m³	1,0000000	6.880,00	6.880,00
Composição	10549	ORSE	Encargos Complementares - Servente	Provisórios	h	3,3300000	3,88	12,92
Insumo	00006111/SIN API	ORSE	Servente de obras (horista)	Mão de Obra	h	3,3300000	14,58	48,55
Composição	10551	ORSE	Encargos Complementares - Carpinteiro	Provisórios	h	6,6700000	3,79	25,27
Insumo	00001213/SIN API	ORSE	Carpinteiro de formas para concreto (horista)	Mão de Obra	h	6,6700000	19,02	126,86

**Detalhamento de Cálculo ORSE**

Item	Código	Banco	Descrição	Tipo	Und	Quant.	Valor Unit	Total
Insumo	3130	ORSE	Pilar e vigas de madeira, em massaranduba ou angelim, seção 10x18cm a 20x20cm	Material	m³	1,0000000	6.880,00	6.880,00
Insumo	00012892/SIN API	ORSE	Luva raspa de couro, cano curto (punho *7" cm)	Material	par	0,0230000	11,28	0,25
Insumo	1651	ORSE	Óculos branco proteção	Material	pr	0,0073330	7,00	0,05
Insumo	158	ORSE	Almoço (Participação do empregador)	Material	un	1,0180000	14,00	14,25
Insumo	10517	ORSE	Exames admissionais/demissionais (checkup)	Serviços	cj	0,0040000	300,00	1,20
Insumo	00002711/SIN API	ORSE	Carrinho de mão, em aço, com capacidade de *45 a 65" l / *100" kg, pneu com camara	Material	un	0,0006660	175,45	0,11
Insumo	00012893/SIN API	ORSE	Bota de segurança com biqueira de aço e colarinho acolchoado	Material	par	0,0073330	76,67	0,56
Insumo	10492	ORSE	Cesta Básica	Material	un	0,0450000	205,00	9,22
Insumo	10596	ORSE	Protetor auricular	Material	un	0,0450000	4,90	0,22
Insumo	4728	ORSE	Talhadeira chata 10"	Material	un	0,0009990	18,58	0,01
Insumo	10761	ORSE	Refeição - café da manhã ( café com leite e dois pães com manteiga)	Serviços	un	1,0180000	5,00	5,09
Insumo	10362	ORSE	Seguro de vida e acidente em grupo	Serviços	un	0,0450000	12,54	0,56
Insumo	941	ORSE	Fardamento com mangas curta	Material	un	0,0150000	196,71	2,95
Insumo	10788	ORSE	Pá quadrada	Material	un	0,0006660	36,90	0,02
Insumo	00012895/SIN API	ORSE	Capacete de segurança aba frontal com suspensão de polietileno, sem jugular (classe b)	Material	un	0,0060000	14,00	0,08
Insumo	4729	ORSE	Marreta 1 kg com cabo	Material	un	0,0003330	37,80	0,01
Insumo	2378	ORSE	Vale transporte	Material	un	0,7495710	4,50	3,37
Insumo	10599	ORSE	Protetor solar fps 30 com 120ml	Material	un	0,0180000	18,00	0,32
Insumo	00012894/SIN API	ORSE	Capa para chuva em pvc com forro de poliéster, com capuz (amarela ou azul)	Material	un	0,0020000	20,85	0,04
Insumo	00006111/SIN API	ORSE	Servente de obras (horista)	Mão de Obra	h	3,3300000	14,58	48,55
Insumo	11249	ORSE	Serra circular elétrica portátil	Equipamento	un	0,0006670	617,95	0,41
Insumo	10577	ORSE	Serrote 40cm	Material	un	0,0006670	29,90	0,01
Insumo	11244	ORSE	Martelo com unha	Material	un	0,0013340	48,95	0,06
Insumo	10578	ORSE	Formão grande	Material	un	0,0013340	15,15	0,02
Insumo	11248	ORSE	Furadeira e Parafusadeira elétrica Bosch ou Similar profissional	Equipamento	un	0,0006670	246,00	0,16
Insumo	10579	ORSE	Chave de fenda chata 30 cm	Material	un	0,0013340	26,89	0,03
Insumo	00001213/SIN API	ORSE	Carpinteiro de formas para concreto (horista)	Mão de Obra	h	6,6700000	19,02	126,86
				MO sem LS =>	95,54	LS =>	79,87	175,41
				Valor do BDI =>	1.875,05		Valor com BDI =>	8.969,46

	Código	Banco	Descrição	Tipo	Und	Quant.	Valor Unit	Total
Composição	2306	ORSE	Pintura de acabamento com aplicação de 02 demãos de esmalte sintético sobre superfícies metálicas - R1	Esmalte Sintético / Óleo	m²	1,0000000	21,10	21,10
Item	Código	Banco	Descrição	Tipo	Und	Quant.	Valor Unit	Total
Insumo	00004783/SIN API	ORSE	Pinor (horista)	Mão de Obra	h	0,4000000	19,02	7,60
Insumo	00003768/SIN API	ORSE	Lixa em folha para ferro, numero 150	Material	un	0,3000000	2,66	0,79
Composição	10549	ORSE	Encargos Complementares - Servente	Provisórios	h	0,2000000	3,88	0,77
Composição	10553	ORSE	Encargos Complementares - Pintor	Provisórios	h	0,4000000	3,95	1,58
Insumo	00006111/SIN API	ORSE	Servente de obras (horista)	Mão de Obra	h	0,2000000	14,58	2,91
Insumo	2226	ORSE	Tinta esmalte sintético (coralit ou similar)	Material	l	0,1800000	41,64	7,49

**Detalhamento de Cálculo ORSE**

Item	Código	Banco	Descrição	Tipo	Und	Quant.	Valor Unit	Total
Insumo	00004783/SIN API	ORSE	Pinor (horista)	Mão de Obra	h	0,4000000	19,02	7,60
Insumo	00003768/SIN API	ORSE	Lixa em folha para ferro, numero 150	Material	un	0,3000000	2,66	0,79
Insumo	00012892/SIN API	ORSE	Luva raspa de couro, cano curto (punho *7" cm)	Material	par	0,0013800	11,28	0,01
Insumo	1651	ORSE	Óculos branco proteção	Material	pr	0,0004800	7,00	0,00
Insumo	158	ORSE	Almoço (Participação do empregador)	Material	un	0,0610800	14,00	0,85

Insumo	10517	ORSE	Exames admissionais/demissionais (checkup)	Serviços	cj	0,0002400	300,00	0,07
Insumo	00002711/SIN API	ORSE	Carrinho de mao, em aco, com capacidade de *45 a 65* l / *100* kg, pneu com camara	Material	un	0,0000400	175,45	0,00
Insumo	00012893/SIN API	ORSE	Bota de seguranca com biqueira de aco e colarinho acolchoado	Material	par	0,0004800	76,67	0,03
Insumo	10492	ORSE	Cesta Básica	Material	un	0,0027000	205,00	0,55
Insumo	10596	ORSE	Protetor auricular	Material	un	0,0027000	4,90	0,01
Insumo	4728	ORSE	Talhadeira chata 10"	Material	un	0,0000600	18,58	0,00
Insumo	10761	ORSE	Refeição - café da manhã ( café com leite e dois pães com manteiga)	Serviços	un	0,0610800	5,00	0,30
Insumo	10362	ORSE	Seguro de vida e acidente em grupo	Serviços	un	0,0027000	12,54	0,03
Insumo	941	ORSE	Fardamento com mangas curta	Material	un	0,0009000	196,71	0,17
Insumo	10788	ORSE	Pá quadrada	Material	un	0,0000400	36,90	0,00
Insumo	00012895/SIN API	ORSE	Capacete de seguranca aba frontal com suspensao de polietileno, sem jugular (classe b)	Material	un	0,0003600	14,00	0,00
Insumo	4729	ORSE	Marreta 1 kg com cabo	Material	un	0,0000200	37,80	0,00
Insumo	2378	ORSE	Vale transporte	Material	un	0,0449800	4,50	0,20
Insumo	10599	ORSE	Protetor solar fps 30 com 120ml	Material	un	0,0010800	18,00	0,01
Insumo	00012894/SIN API	ORSE	Capa para chuva em pvc com forro de poliester, com capuz (amarela ou azul)	Material	un	0,0001200	20,85	0,00
Insumo	4174	ORSE	Desempenadeira de aço lisa, cabo madeira, ref.143, Atlas ou similar	Material	un	0,0002000	12,00	0,00
Insumo	4725	ORSE	Espátula	Material	un	0,0001600	16,82	0,00
Insumo	10583	ORSE	Trincha 3"	Material	un	0,0018000	11,98	0,02
Insumo	11251	ORSE	Pincel de seda 2"	Material	un	0,0018000	26,90	0,04
Insumo	11252	ORSE	Escada de aluminio de abrir com 7 degraus	Material	un	0,0000400	269,00	0,01
Insumo	11250	ORSE	Rolo lâ de carneiro 20cm	Material	un	0,0009200	17,50	0,01
Insumo	00006111/SIN API	ORSE	Servente de obras (horista)	Mão de Obra	h	0,2000000	14,58	2,91
Insumo	2226	ORSE	Tinta esmalte sintético (coralit ou similar)	Material	l	0,1800000	41,64	7,49

MO sem LS => 5,72 LS => 4,79 MO com LS => 10,51  
Valor do BDI => 5,57 Valor do BDI => 26,67

	Código	Banco	Descrição	Tipo	Und	Quant.	Valor Unit	Total
Composição	2308	ORSE	Pintura de acabamento com lixamento e aplicação de 02 demãos de esmalte sintético sobre madeira - R1	Esmalte Sintético / Óleo	m²	1,0000000	20,66	20,66
Item	Código	Banco	Descrição	Tipo	Und	Quant.	Valor Unit	Total
Insumo	00003767/SIN API	ORSE	Lixa em folha para parede ou madeira, numero 120, cor vermelha	Material	un	0,4000000	0,89	0,35
Insumo	00004783/SIN API	ORSE	Pinor (horista)	Mão de Obra	h	0,4000000	19,02	7,60
Insumo	2226	ORSE	Tinta esmalte sintético (coralit ou similar)	Material	l	0,1800000	41,64	7,49
Composição	10549	ORSE	Encargos Complementares - Servente	Provisórios	h	0,2000000	3,88	0,77
Insumo	00006111/SIN API	ORSE	Servente de obras (horista)	Mão de Obra	h	0,2000000	14,58	2,91
Composição	10553	ORSE	Encargos Complementares - Pintor	Provisórios	h	0,4000000	3,95	1,58

**Detalhamento de Cálculo ORSE**

Item	Código	Banco	Descrição	Tipo	Und	Quant.	Valor Unit	Total
Insumo	00003767/SIN API	ORSE	Lixa em folha para parede ou madeira, numero 120, cor vermelha	Material	un	0,4000000	0,89	0,35
Insumo	00004783/SIN API	ORSE	Pinor (horista)	Mão de Obra	h	0,4000000	19,02	7,60
Insumo	2226	ORSE	Tinta esmalte sintético (coralit ou similar)	Material	l	0,1800000	41,64	7,49
Insumo	00012892/SIN API	ORSE	Luva raspa de couro, cano curto (punho *7* cm)	Material	par	0,0013800	11,28	0,01
Insumo	1651	ORSE	Óculos branco proteção	Material	pr	0,0004800	7,00	0,00
Insumo	158	ORSE	Almoço (Participação do empregador)	Material	un	0,0610800	14,00	0,85
Insumo	10517	ORSE	Exames admissionais/demissionais (checkup)	Serviços	cj	0,0002400	300,00	0,07
Insumo	00002711/SIN API	ORSE	Carrinho de mao, em aco, com capacidade de *45 a 65* l / *100* kg, pneu com camara	Material	un	0,0000400	175,45	0,00
Insumo	00012893/SIN API	ORSE	Bota de seguranca com biqueira de aco e colarinho acolchoado	Material	par	0,0004800	76,67	0,03
Insumo	10492	ORSE	Cesta Básica	Material	un	0,0027000	205,00	0,55
Insumo	10596	ORSE	Protetor auricular	Material	un	0,0027000	4,90	0,01
Insumo	4728	ORSE	Talhadeira chata 10"	Material	un	0,0000600	18,58	0,00
Insumo	10761	ORSE	Refeição - café da manhã ( café com leite e dois pães com manteiga)	Serviços	un	0,0610800	5,00	0,30
Insumo	10362	ORSE	Seguro de vida e acidente em grupo	Serviços	un	0,0027000	12,54	0,03
Insumo	941	ORSE	Fardamento com mangas curta	Material	un	0,0009000	196,71	0,17
Insumo	10788	ORSE	Pá quadrada	Material	un	0,0000400	36,90	0,00
Insumo	00012895/SIN API	ORSE	Capacete de seguranca aba frontal com suspensao de polietileno, sem jugular (classe b)	Material	un	0,0003600	14,00	0,00
Insumo	4729	ORSE	Marreta 1 kg com cabo	Material	un	0,0000200	37,80	0,00
Insumo	2378	ORSE	Vale transporte	Material	un	0,0449800	4,50	0,20
Insumo	10599	ORSE	Protetor solar fps 30 com 120ml	Material	un	0,0010800	18,00	0,01
Insumo	00012894/SIN API	ORSE	Capa para chuva em pvc com forro de poliester, com capuz (amarela ou azul)	Material	un	0,0001200	20,85	0,00
Insumo	00006111/SIN API	ORSE	Servente de obras (horista)	Mão de Obra	h	0,2000000	14,58	2,91
Insumo	4174	ORSE	Desempenadeira de aço lisa, cabo madeira, ref.143, Atlas ou similar	Material	un	0,0002000	12,00	0,00
Insumo	4725	ORSE	Espátula	Material	un	0,0001600	16,82	0,00
Insumo	10583	ORSE	Trincha 3"	Material	un	0,0018000	11,98	0,02
Insumo	11251	ORSE	Pincel de seda 2"	Material	un	0,0018000	26,90	0,04
Insumo	11252	ORSE	Escada de aluminio de abrir com 7 degraus	Material	un	0,0000400	269,00	0,01
Insumo	11250	ORSE	Rolo lâ de carneiro 20cm	Material	un	0,0009200	17,50	0,01

MO sem LS => 5,72 LS => 4,79 MO com LS => 10,51  
Valor do BDI => 5,46 Valor do BDI => 26,12

	Código	Banco	Descrição	Tipo	Und	Quant.	Valor Unit	Total
Composição	2311	ORSE	Pintura de acabamento com lixamento, aplicação de 01 demão de tinta à base de zarcão e 02 demãos de tinta esmalte	Esmalte Sintético / Óleo	m²	1,0000000	29,13	29,13
Item	Código	Banco	Descrição	Tipo	Und	Quant.	Valor Unit	Total
Composição	2306	ORSE	Pintura de acabamento com aplicação de 02 demãos de esmalte sintético sobre superfícies metálicas - R1	Esmalte Sintético / Óleo	m²	1,0000000	21,10	21,10
Composição	2304	ORSE	Pintura de proteção sobre superfícies metálicas com aplicação de 01 demão de tinta anti-corrosiva zarcão - R2	Esmalte Sintético / Óleo	m²	1,0000000	7,91	7,91

**Detalhamento de Cálculo ORSE**

Item	Código	Banco	Descrição	Tipo	Und	Quant.	Valor Unit	Total
Insumo	00004783/SIN API	ORSE	Pintor (horista)	Mão de Obra	h	0,6000000	19,02	11,41
Insumo	00003768/SIN API	ORSE	Lixa em folha para ferro, numero 150	Material	un	0,3000000	2,66	0,79
Insumo	00012892/SIN API	ORSE	Luva raspa de couro, cano curto (punho *7* cm)	Material	par	0,0020700	11,28	0,02
Insumo	1651	ORSE	Óculos branco proteção	Material	pr	0,0007200	7,00	0,00
Insumo	158	ORSE	Almoço (Participação do empregador)	Material	un	0,0916200	14,00	1,28
Insumo	10517	ORSE	Exames admissionais/demissionais (checkup)	Serviços	cj	0,0003600	300,00	0,10
Insumo	00002711/SIN API	ORSE	Carrinho de mao, em aco, com capacidade de *45 a 65* l / *100* kg, pneu com camara	Material	un	0,0000600	175,45	0,01
Insumo	00012893/SIN API	ORSE	Bota de segurancra com biqueira de aco e colarinho acolchoado	Material	par	0,0007200	76,67	0,05
Insumo	10492	ORSE	Cesta Básica	Material	un	0,0040500	205,00	0,83
Insumo	10596	ORSE	Protetor auricular	Material	un	0,0040500	4,90	0,01
Insumo	4728	ORSE	Talhadeira chata 10"	Material	un	0,0000900	18,58	0,00
Insumo	10761	ORSE	Refeição - café da manhã ( café com leite e dois pães com manteiga)	Serviços	un	0,0916200	5,00	0,45
Insumo	10362	ORSE	Seguro de vida e acidente em grupo	Serviços	un	0,0040500	12,54	0,05
Insumo	941	ORSE	Fardamento com mangas curta	Material	un	0,0013500	196,71	0,26
Insumo	10788	ORSE	Pá quadrada	Material	un	0,0000600	36,90	0,00
Insumo	00012895/SIN API	ORSE	Capacete de segurancra aba frontal com suspensao de polietileno, sem jugular (classe b)	Material	un	0,0005400	14,00	0,00
Insumo	4729	ORSE	Marreta 1 kg com cabo	Material	un	0,0000300	37,80	0,00
Insumo	2378	ORSE	Vale transporte	Material	un	0,0674700	4,50	0,30
Insumo	10599	ORSE	Protetor solar fps 30 com 120ml	Material	un	0,0016200	18,00	0,02
Insumo	00012894/SIN API	ORSE	Capa para chuva em pvc com forro de poliester, com capuz (amarela ou azul)	Material	un	0,0001800	20,85	0,00
Insumo	4174	ORSE	Desempenadeira de aço lisa, cabo madeira, ref:143, Atlas ou similar	Material	un	0,0003000	12,00	0,00
Insumo	4725	ORSE	Espátula	Material	un	0,0002400	16,82	0,00
Insumo	10583	ORSE	Trincha 3"	Material	un	0,0027000	11,98	0,03
Insumo	11251	ORSE	Pincel de seda 2"	Material	un	0,0027000	26,90	0,07
Insumo	11252	ORSE	Escada de aluminio de abrir com 7 degraus	Material	un	0,0000600	269,00	0,01
Insumo	11250	ORSE	Rolo lâ de carneiro 20cm	Material	un	0,0013800	17,50	0,02
Insumo	00006111/SIN API	ORSE	Servente de obras (horista)	Mão de Obra	h	0,3000000	14,58	4,37
Insumo	2226	ORSE	Tinta esmalte sintético (coralit ou similar)	Material	l	0,1800000	41,64	7,49
Insumo	00003767/SIN API	ORSE	Lixa em folha para parede ou madeira, numero 120, cor vermelha	Material	un	0,2500000	0,89	0,22
Insumo	2446	ORSE	Zarcão anticorrosivo	Material	l	0,0900000	14,94	1,34

MO sem LS => 8,59 LS => 7,19 MO com LS => 15,78  
Valor do BDI => 7,69 Valor com BDI => 36,82

	Código	Banco	Descrição	Tipo	Und	Quant.	Valor Unit	Total
Composição	2304	ORSE	Pintura de proteção sobre superfícies metálicas com aplicação de 01 demão de tinta anti-corrosiva zarcão - R2	Esmalte Sintético / Óleo	m²	1,0000000	7,91	7,91
Item	Código	Banco	Descrição	Tipo	Und	Quant.	Valor Unit	Total
Insumo	00003767/SIN API	ORSE	Lixa em folha para parede ou madeira, numero 120, cor vermelha	Material	un	0,2500000	0,89	0,22
Insumo	2446	ORSE	Zarcão anticorrosivo	Material	l	0,0900000	14,94	1,34
Composição	10549	ORSE	Encargos Complementares - Servente	Provisórios	h	0,1000000	3,88	0,38
Insumo	00006111/SIN API	ORSE	Servente de obras (horista)	Mão de Obra	h	0,1000000	14,58	1,45
Insumo	00004783/SIN API	ORSE	Pintor (horista)	Mão de Obra	h	0,2000000	19,02	3,80
Composição	10553	ORSE	Encargos Complementares - Pintor	Provisórios	h	0,2000000	3,95	0,79

**Detalhamento de Cálculo ORSE**

Item	Código	Banco	Descrição	Tipo	Und	Quant.	Valor Unit	Total
Insumo	00003767/SIN API	ORSE	Lixa em folha para parede ou madeira, numero 120, cor vermelha	Material	un	0,2500000	0,89	0,22
Insumo	2446	ORSE	Zarcão anticorrosivo	Material	l	0,0900000	14,94	1,34
Insumo	00012892/SIN API	ORSE	Luva raspa de couro, cano curto (punho *7* cm)	Material	par	0,0006900	11,28	0,00
Insumo	1651	ORSE	Óculos branco proteção	Material	pr	0,0002400	7,00	0,00
Insumo	158	ORSE	Almoço (Participação do empregador)	Material	un	0,0305400	14,00	0,42
Insumo	10517	ORSE	Exames admissionais/demissionais (checkup)	Serviços	cj	0,0001200	300,00	0,03
Insumo	00002711/SIN API	ORSE	Carrinho de mao, em aco, com capacidade de *45 a 65* l / *100* kg, pneu com camara	Material	un	0,0000200	175,45	0,00
Insumo	00012893/SIN API	ORSE	Bota de segurancra com biqueira de aco e colarinho acolchoado	Material	par	0,0002400	76,67	0,01
Insumo	10492	ORSE	Cesta Básica	Material	un	0,0013500	205,00	0,27
Insumo	10596	ORSE	Protetor auricular	Material	un	0,0013500	4,90	0,00
Insumo	4728	ORSE	Talhadeira chata 10"	Material	un	0,0000300	18,58	0,00
Insumo	10761	ORSE	Refeição - café da manhã ( café com leite e dois pães com manteiga)	Serviços	un	0,0305400	5,00	0,15
Insumo	10362	ORSE	Seguro de vida e acidente em grupo	Serviços	un	0,0013500	12,54	0,01

Insumo	941	ORSE	Fardamento com mangas curta	Material	un	0,0004500	196,71	0,08
Insumo	10788	ORSE	Pá quadrada	Material	un	0,0000200	36,90	0,00
Insumo	00012895/SIN API	ORSE	Capacete de segurança aba frontal com suspensão de polietileno, sem jugular (classe b)	Material	un	0,0001800	14,00	0,00
Insumo	4729	ORSE	Marreta 1 kg com cabo	Material	un	0,0000100	37,80	0,00
Insumo	2378	ORSE	Vale transporte	Material	un	0,0224900	4,50	0,10
Insumo	10599	ORSE	Protetor solar fps 30 com 120ml	Material	un	0,0005400	18,00	0,00
Insumo	00012894/SIN API	ORSE	Capa para chuva em pvc com forro de poliéster, com capuz (amarela ou azul)	Material	un	0,0000600	20,85	0,00
Insumo	00006111/SIN API	ORSE	Servente de obras (horista)	Mão de Obra	h	0,1000000	14,58	1,45
Insumo	00004783/SIN API	ORSE	Pintor (horista)	Mão de Obra	h	0,2000000	19,02	3,80
Insumo	4174	ORSE	Desempenadeira de aço lisa, cabo madeira, ref.143, Atlas ou similar	Material	un	0,0001000	12,00	0,00
Insumo	4725	ORSE	Espátula	Material	un	0,0000800	16,82	0,00
Insumo	10583	ORSE	Trincha 3"	Material	un	0,0009000	11,98	0,01
Insumo	11251	ORSE	Pincel de seda 2"	Material	un	0,0009000	26,90	0,02
Insumo	11252	ORSE	Escada de alumínio de abrir com 7 degraus	Material	un	0,0000200	269,00	0,00
Insumo	11250	ORSE	Rolo lâ de carneiro 20cm	Material	un	0,0004600	17,50	0,00

MO sem LS => 2,85 LS => 2,40 MO com LS => 5,25  
Valor do BDI => 2,09 Valor com BDI => 10,00

	Código	Banco	Descrição	Tipo	Und	Quant.	Valor Unit	Total
Composição	2323	ORSE	Pintura p/ piso c/ aplicação de 2 demãos tinta novacor, cores cerâmica, concreto, verde ou azul - aplicação c/ rôlo - R1	Outras Pinturas	m²	1,0000000	8,89	8,89
Item	Código	Banco	Descrição	Tipo	Und	Quant.	Valor Unit	Total
Composição	10549	ORSE	Encargos Complementares - Servente	Provisórios	h	0,2000000	3,88	0,77
Insumo	2229	ORSE	Tinta novacor piso ou similar	Material	l	0,0720000	9,34	0,67
Composição	10553	ORSE	Encargos Complementares - Pintor	Provisórios	h	0,2000000	3,95	0,79
Insumo	00006111/SIN API	ORSE	Servente de obras (horista)	Mão de Obra	h	0,2000000	14,58	2,91
Insumo	00004783/SIN API	ORSE	Pintor (horista)	Mão de Obra	h	0,2000000	19,02	3,80

**Detalhamento de Cálculo ORSE**

Item	Código	Banco	Descrição	Tipo	Und	Quant.	Valor Unit	Total
Insumo	00012892/SIN API	ORSE	Luva raspa de couro, cano curto (punho *7" cm)	Material	par	0,0009200	11,28	0,01
Insumo	1651	ORSE	Óculos branco proteção	Material	pr	0,0003200	7,00	0,00
Insumo	158	ORSE	Almoço (Participação do empregador)	Material	un	0,0407200	14,00	0,57
Insumo	10517	ORSE	Exames admissionais/demissionais (checkup)	Serviços	cj	0,0001600	300,00	0,04
Insumo	00002711/SIN API	ORSE	Carrinho de mão, em aço, com capacidade de *45 a 65" l / *100" kg, pneu com câmara	Material	un	0,0000400	175,45	0,00
Insumo	00012893/SIN API	ORSE	Bota de segurança com biqueira de aço e colarinho acolchoado	Material	par	0,0003200	76,67	0,02
Insumo	10492	ORSE	Cesta Básica	Material	un	0,0018000	205,00	0,36
Insumo	10596	ORSE	Protetor auricular	Material	un	0,0018000	4,90	0,00
Insumo	4728	ORSE	Talhadeira chata 10"	Material	un	0,0000600	18,58	0,00
Insumo	10761	ORSE	Refeição - café da manhã ( café com leite e dois pães com manteiga)	Serviços	un	0,0407200	5,00	0,20
Insumo	10362	ORSE	Seguro de vida e acidente em grupo	Serviços	un	0,0018000	12,54	0,02
Insumo	941	ORSE	Fardamento com mangas curta	Material	un	0,0006000	196,71	0,11
Insumo	10788	ORSE	Pá quadrada	Material	un	0,0000400	36,90	0,00
Insumo	00012895/SIN API	ORSE	Capacete de segurança aba frontal com suspensão de polietileno, sem jugular (classe b)	Material	un	0,0002400	14,00	0,00
Insumo	4729	ORSE	Marreta 1 kg com cabo	Material	un	0,0000200	37,80	0,00
Insumo	2378	ORSE	Vale transporte	Material	un	0,0319000	4,50	0,14
Insumo	10599	ORSE	Protetor solar fps 30 com 120ml	Material	un	0,0007200	18,00	0,01
Insumo	00012894/SIN API	ORSE	Capa para chuva em pvc com forro de poliéster, com capuz (amarela ou azul)	Material	un	0,0000800	20,85	0,00
Insumo	2229	ORSE	Tinta novacor piso ou similar	Material	l	0,0720000	9,34	0,67
Insumo	4174	ORSE	Desempenadeira de aço lisa, cabo madeira, ref.143, Atlas ou similar	Material	un	0,0001000	12,00	0,00
Insumo	4725	ORSE	Espátula	Material	un	0,0000800	16,82	0,00
Insumo	10583	ORSE	Trincha 3"	Material	un	0,0009000	11,98	0,01
Insumo	11251	ORSE	Pincel de seda 2"	Material	un	0,0009000	26,90	0,02
Insumo	11252	ORSE	Escada de alumínio de abrir com 7 degraus	Material	un	0,0000200	269,00	0,00
Insumo	11250	ORSE	Rolo lâ de carneiro 20cm	Material	un	0,0004600	17,50	0,00
Insumo	00006111/SIN API	ORSE	Servente de obras (horista)	Mão de Obra	h	0,2000000	14,58	2,91
Insumo	00004783/SIN API	ORSE	Pintor (horista)	Mão de Obra	h	0,2000000	19,02	3,80

MO sem LS => 3,65 LS => 3,06 MO com LS => 6,71  
Valor do BDI => 2,34 Valor com BDI => 11,23

	Código	Banco	Descrição	Tipo	Und	Quant.	Valor Unit	Total
Composição	2310	ORSE	Pintura para superfícies de madeira com lixamento, aplicação de 01 demão de fundo sintético nivelador e 02 demãos de tinta esmalte ou óleo	Esmalte Sintético / Óleo	m²	1,0000000	30,09	30,09
Item	Código	Banco	Descrição	Tipo	Und	Quant.	Valor Unit	Total
Composição	2308	ORSE	Pintura de acabamento com lixamento e aplicação de 02 demãos de esmalte sintético sobre madeira - R1	Esmalte Sintético / Óleo	m²	1,0000000	20,66	20,66
Composição	2305	ORSE	Aplicação de 01 demão de fundo sintético nivelador sobre superfícies de madeira - R1	Esmalte Sintético / Óleo	m²	1,0000000	9,31	9,31

**Detalhamento de Cálculo ORSE**

Item	Código	Banco	Descrição	Tipo	Und	Quant.	Valor Unit	Total
Insumo	00003767/SIN API	ORSE	Lixa em folha para parede ou madeira, numero 120, cor vermelha	Material	un	0,4000000	0,89	0,35
Insumo	00004783/SIN API	ORSE	Pintor (horista)	Mão de Obra	h	0,6000000	19,02	11,41



Insumo	2226	ORSE	Tinta esmalte sintético (coralit ou similar)	Material	I	0,1800000	41,64	7,49
Insumo	00012892/SIN API	ORSE	Luva raspa de couro, cano curto (punho *7* cm)	Material	par	0,0020700	11,28	0,02
Insumo	1651	ORSE	Óculos branco proteção	Material	pr	0,0007200	7,00	0,00
Insumo	158	ORSE	Almoço (Participação do empregador)	Material	un	0,0916200	14,00	1,28
Insumo	10517	ORSE	Exames admissionais/demissionais (checkup)	Serviços	cj	0,0003600	300,00	0,10
Insumo	00002711/SIN API	ORSE	Carrinho de mao, em aco, com capacidade de *45 a 65* l / *100* kg, pneu com camara	Material	un	0,0000600	175,45	0,01
Insumo	00012893/SIN API	ORSE	Bota de segurancra com biqueira de aco e colarinho acolchoado	Material	par	0,0007200	76,67	0,05
Insumo	10492	ORSE	Cesta Básica	Material	un	0,0040500	205,00	0,83
Insumo	10596	ORSE	Protetor auricular	Material	un	0,0040500	4,90	0,01
Insumo	4728	ORSE	Talhadeira chata 10"	Material	un	0,0000900	18,58	0,00
Insumo	10761	ORSE	Refeição - café da manhã ( café com leite e dois pães com manteiga)	Serviços	un	0,0916200	5,00	0,45
Insumo	10362	ORSE	Seguro de vida e acidente em grupo	Serviços	un	0,0040500	12,54	0,05
Insumo	941	ORSE	Fardamento com mangas curta	Material	un	0,0013500	196,71	0,26
Insumo	10788	ORSE	Pá quadrada	Material	un	0,0000600	36,90	0,00
Insumo	00012895/SIN API	ORSE	Capacete de segurancra aba frontal com suspensao de polietileno, sem jugular (classe b)	Material	un	0,0005400	14,00	0,00
Insumo	4729	ORSE	Marreta 1 kg com cabo	Material	un	0,0000300	37,80	0,00
Insumo	2378	ORSE	Vale transporte	Material	un	0,0674700	4,50	0,30
Insumo	10599	ORSE	Protetor solar fps 30 com 120ml	Material	un	0,0016200	18,00	0,02
Insumo	00012894/SIN API	ORSE	Capa para chuva em pvc com forro de poliester, com capuz (amarela ou azul)	Material	un	0,0001800	20,85	0,00
Insumo	00006111/SIN API	ORSE	Servente de obras (horista)	Mão de Obra	h	0,3000000	14,58	4,37
Insumo	4174	ORSE	Desempenadeira de aço lisa, cabo madeira, ref:143, Atlas ou similar	Material	un	0,0003000	12,00	0,00
Insumo	4725	ORSE	Espátula	Material	un	0,0002400	16,82	0,00
Insumo	10583	ORSE	Trincha 3"	Material	un	0,0027000	11,98	0,03
Insumo	11251	ORSE	Pincel de seda 2"	Material	un	0,0027000	26,90	0,07
Insumo	11252	ORSE	Escada de aluminio de abrir com 7 degraus	Material	un	0,0000600	269,00	0,01
Insumo	11250	ORSE	Rolo lâ de carneiro 20cm	Material	un	0,0013800	17,50	0,02
Insumo	1032	ORSE	Fundo sintético nivelador selador (coralit ou similar)	Material	I	0,0900000	32,91	2,96

MO sem LS =>	8,59	LS =>	7,19	MO com LS =>	15,78
Valor do BDI =>	7,95			Valor com BDI =>	38,04

	Código	Banco	Descrição	Tipo	Und	Quant.	Valor Unit	Total
Composição	2309	ORSE	Pintura sobre superficies de madeira com aplicação de 01 demão de fundo sintético nivelador, 01 demão de massa a óleo e 02 demãos de tinta esmalte	Esmalte Sintético / Óleo	m²	1,0000000	55,70	55,70
Item	Código	Banco	Descrição	Tipo	Und	Quant.	Valor Unit	Total
Composição	2303	ORSE	Emassamento de superficie, com aplicação de 01 demão de massa a óleo, lixamento e retoques	Esmalte Sintético / Óleo	m²	1,0000000	25,50	25,50
Composição	2305	ORSE	Aplicação de 01 demão de fundo sintético nivelador sobre superficies de madeira - R1	Esmalte Sintético / Óleo	m²	1,0000000	9,31	9,31
Composição	2308	ORSE	Pintura de acabamento com lixamento e aplicação de 02 demãos de esmalte sintético sobre madeira - R1	Esmalte Sintético / Óleo	m²	1,0000000	20,66	20,66

## Detalhamento de Cálculo ORSE

Item	Código	Banco	Descrição	Tipo	Und	Quant.	Valor Unit	Total
Insumo	00004783/SIN API	ORSE	Pinor (horista)	Mão de Obra	h	0,9500000	19,02	18,06
Insumo	00003767/SIN API	ORSE	Lixa em folha para parede ou madeira, numero 120, cor vermelha	Material	un	0,9000000	0,89	0,80
Insumo	00012892/SIN API	ORSE	Luva raspa de couro, cano curto (punho *7* cm)	Material	par	0,0034500	11,28	0,03
Insumo	1651	ORSE	Óculos branco proteção	Material	pr	0,0012000	7,00	0,00
Insumo	158	ORSE	Almoço (Participação do empregador)	Material	un	0,1527000	14,00	2,13
Insumo	10517	ORSE	Exames admissionais/demissionais (checkup)	Serviços	cj	0,0006000	300,00	0,18
Insumo	00002711/SIN API	ORSE	Carrinho de mao, em aco, com capacidade de *45 a 65* l / *100* kg, pneu com camara	Material	un	0,0001100	175,45	0,01
Insumo	00012893/SIN API	ORSE	Bota de segurancra com biqueira de aco e colarinho acolchoado	Material	par	0,0012000	76,67	0,09
Insumo	10492	ORSE	Cesta Básica	Material	un	0,0067500	205,00	1,38
Insumo	10596	ORSE	Protetor auricular	Material	un	0,0067500	4,90	0,03
Insumo	4728	ORSE	Talhadeira chata 10"	Material	un	0,0001650	18,58	0,00
Insumo	10761	ORSE	Refeição - café da manhã ( café com leite e dois pães com manteiga)	Serviços	un	0,1527000	5,00	0,76
Insumo	10362	ORSE	Seguro de vida e acidente em grupo	Serviços	un	0,0067500	12,54	0,08
Insumo	941	ORSE	Fardamento com mangas curta	Material	un	0,0022500	196,71	0,44
Insumo	10788	ORSE	Pá quadrada	Material	un	0,0001100	36,90	0,00
Insumo	00012895/SIN API	ORSE	Capacete de segurancra aba frontal com suspensao de polietileno, sem jugular (classe b)	Material	un	0,0009000	14,00	0,01
Insumo	4729	ORSE	Marreta 1 kg com cabo	Material	un	0,0000550	37,80	0,00
Insumo	2378	ORSE	Vale transporte	Material	un	0,1138850	4,50	0,51
Insumo	10599	ORSE	Protetor solar fps 30 com 120ml	Material	un	0,0027000	18,00	0,04
Insumo	00012894/SIN API	ORSE	Capa para chuva em pvc com forro de poliester, com capuz (amarela ou azul)	Material	un	0,0003000	20,85	0,00
Insumo	00006111/SIN API	ORSE	Servente de obras (horista)	Mão de Obra	h	0,5500000	14,58	8,01
Insumo	4174	ORSE	Desempenadeira de aço lisa, cabo madeira, ref:143, Atlas ou similar	Material	un	0,0004750	12,00	0,00
Insumo	4725	ORSE	Espátula	Material	un	0,0003800	16,82	0,00
Insumo	10583	ORSE	Trincha 3"	Material	un	0,0042750	11,98	0,05
Insumo	11251	ORSE	Pincel de seda 2"	Material	un	0,0042750	26,90	0,11
Insumo	11252	ORSE	Escada de aluminio de abrir com 7 degraus	Material	un	0,0000950	269,00	0,02
Insumo	11250	ORSE	Rolo lâ de carneiro 20cm	Material	un	0,0021850	17,50	0,03

Insumo	1604	ORSE	Massa base óleo (coral ou similar)	Material	kg	0,4500000	27,75	12,48		
Insumo	1032	ORSE	Fundo sintético nivelador selador (coralit ou similar)	Material	l	0,0900000	32,91	2,96		
Insumo	2226	ORSE	Tinta esmalte sintético (coralit ou similar)	Material	l	0,1800000	41,64	7,49		
					MO sem LS =>	14,20	LS =>	11,87	MO com LS =>	26,07
					Valor do BDI =>	14,72			Valor com BDI =>	70,42

	Código	Banco	Descrição	Tipo	Und	Quant.	Valor Unit	Total
Composição	1683	ORSE	Ponto de esgoto com tubo de pvc rígido soldável de Ø 100 mm (vaso sanitário)	Tubos e Conexões de PVC Rígido Soldável para Esgoto	pt	1,0000000	101,60	101,60
Item	Código	Banco	Descrição	Tipo	Und	Quant.	Valor Unit	Total
Insumo	00000013/SIN API	ORSE	Estopa	Material	kg	0,0500000	18,47	0,92
Insumo	00010908/SIN API	ORSE	Juncao de reducao invertida, pvc soldavel, 100 x 50 mm, serie normal para esgoto predial	Material	un	1,0000000	16,64	16,64
Insumo	00006111/SIN API	ORSE	Servente de obras (horista)	Mão de Obra	h	0,4000000	14,58	5,83
Composição	10554	ORSE	Encargos Complementares - Encanador	Provisórios	h	0,4000000	3,81	1,52
Insumo	00002696/SIN API	ORSE	Encanador ou bombeiro hidraulico (horista)	Mão de Obra	h	0,4000000	19,02	7,60
Insumo	00009836/SIN API	ORSE	Tubo pvc serie normal, dn 100 mm, para esgoto predial (nbr 5688)	Material	m	4,0000000	13,00	52,00
Composição	10549	ORSE	Encargos Complementares - Servente	Provisórios	h	0,4000000	3,88	1,55
Insumo	00003520/SIN API	ORSE	Joelho pvc, soldavel, pb, 90 graus, dn 100 mm, para esgoto predial	Material	un	2,0000000	7,25	14,50
Insumo	138	ORSE	Adesivo pvc em frasco de 850 gramas	Material	kg	0,0150000	72,41	1,08

**Detalhamento de Cálculo ORSE**

Item	Código	Banco	Descrição	Tipo	Und	Quant.	Valor Unit	Total
Insumo	00000013/SIN API	ORSE	Estopa	Material	kg	0,0500000	18,47	0,92
Insumo	00010908/SIN API	ORSE	Juncao de reducao invertida, pvc soldavel, 100 x 50 mm, serie normal para esgoto predial	Material	un	1,0000000	16,64	16,64
Insumo	00006111/SIN API	ORSE	Servente de obras (horista)	Mão de Obra	h	0,4000000	14,58	5,83
Insumo	10517	ORSE	Exames admissionais/demissionais (checkup)	Serviços	cj	0,0003200	300,00	0,09
Insumo	00012893/SIN API	ORSE	Bota de segurancia com biqueira de aco e colarinho acolchoado	Material	par	0,0006400	76,67	0,04
Insumo	10596	ORSE	Protetor auricular	Material	un	0,0036000	4,90	0,01
Insumo	11253	ORSE	Tarracha para tubos PVC de 1/2"	Material	un	0,0004400	29,00	0,01
Insumo	10362	ORSE	Seguro de vida e acidente em grupo	Serviços	un	0,0036000	12,54	0,04
Insumo	941	ORSE	Fardamento com mangas curta	Material	un	0,0012000	196,71	0,23
Insumo	158	ORSE	Almoço (Participação do empregador)	Material	un	0,0814400	14,00	1,14
Insumo	11255	ORSE	Tarracha para tubos PVC de 1"	Material	un	0,0002400	49,00	0,01
Insumo	10761	ORSE	Refeição - café da manhã ( café com leite e dois pães com manteiga)	Serviços	un	0,0814400	5,00	0,40
Insumo	11257	ORSE	Tarracha para tubos PVC de 1 1/4"	Material	un	0,0001600	32,30	0,00
Insumo	10492	ORSE	Cesta Básica	Material	un	0,0036000	205,00	0,73
Insumo	11256	ORSE	Tarracha para tubos PVC de 1 1/2"	Material	un	0,0001600	60,00	0,00
Insumo	10593	ORSE	Praio simples 30cm	Material	un	0,0000400	19,57	0,00
Insumo	00012895/SIN API	ORSE	Capacete de segurancia aba frontal com suspensao de polietileno, sem jugular (classe b)	Material	un	0,0004800	14,00	0,00
Insumo	00012894/SIN API	ORSE	Capa para chuva em pvc com forro de poliester, com capuz (amarela ou azul)	Material	un	0,0001600	20,85	0,00
Insumo	2378	ORSE	Vale transporte	Material	un	0,0638000	4,50	0,28
Insumo	1651	ORSE	Oculos branco proteção	Material	pr	0,0006400	7,00	0,00
Insumo	00012892/SIN API	ORSE	Luva raspas de couro, cano curto (punho *7" cm)	Material	par	0,0018400	11,28	0,02
Insumo	10599	ORSE	Protetor solar fps 30 com 120ml	Material	un	0,0014400	18,00	0,02
Insumo	10592	ORSE	Lima chata 12"	Material	un	0,0000400	37,80	0,00
Insumo	11254	ORSE	Tarracha para tubos PVC de 3/4"	Material	un	0,0002800	27,49	0,00
Insumo	00002696/SIN API	ORSE	Encanador ou bombeiro hidraulico (horista)	Mão de Obra	h	0,4000000	19,02	7,60
Insumo	00009836/SIN API	ORSE	Tubo pvc serie normal, dn 100 mm, para esgoto predial (nbr 5688)	Material	m	4,0000000	13,00	52,00
Insumo	00002711/SIN API	ORSE	Carrinho de mao, em aco, com capacidade de *45 a 65" l / *100" kg, pneu com camara	Material	un	0,0000800	175,45	0,01
Insumo	4728	ORSE	Talhadeira chata 10"	Material	un	0,0001200	18,58	0,00
Insumo	10788	ORSE	Pá quadrada	Material	un	0,0000800	36,90	0,00
Insumo	4729	ORSE	Marreta 1 kg com cabo	Material	un	0,0000400	37,80	0,00
Insumo	00003520/SIN API	ORSE	Joelho pvc, soldavel, pb, 90 graus, dn 100 mm, para esgoto predial	Material	un	2,0000000	7,25	14,50
Insumo	138	ORSE	Adesivo pvc em frasco de 850 gramas	Material	kg	0,0150000	72,41	1,08

MO sem LS =>	7,31	LS =>	6,12	MO com LS =>	13,43
Valor do BDI =>	26,85			Valor com BDI =>	128,45

	Código	Banco	Descrição	Tipo	Und	Quant.	Valor Unit	Total
Composição	641	ORSE	Ponto de luz em teto ou parede, com eletroduto de pvc flexível sanfonado aparente Ø 3/4"	Pontos de Suprimento de Energia Convencionais	un	1,0000000	238,81	238,81
Item	Código	Banco	Descrição	Tipo	Und	Quant.	Valor Unit	Total
Composição	10552	ORSE	Encargos Complementares - Eletricista	Provisórios	h	4,0000000	3,74	14,96
Insumo	00020111/SIN API	ORSE	Fita isolante adesiva antichama, uso ate 750 v, em rolo de 19 mm x 20 m	Material	un	0,1500000	12,00	1,80
Composição	10549	ORSE	Encargos Complementares - Servente	Provisórios	h	5,0000000	3,88	19,40
Insumo	00002436/SIN API	ORSE	Eletricista (horista)	Mão de Obra	h	4,0000000	19,02	76,08
Insumo	00012001/SIN API	ORSE	Caixa octogonal de fundo movel, em pvc, de 4" x 4", para eletroduto flexível corrugado	Material	un	1,0000000	4,29	4,29
Insumo	00006111/SIN API	ORSE	Servente de obras (horista)	Mão de Obra	h	5,0000000	14,58	72,90
Insumo	00000939/SIN API	ORSE	Fio de cobre, solido, classe 1, isolacao em pvc/a, antichama bwf-b, 450/750v,secao nominal 2,5 mm2	Material	m	12,0000000	2,69	32,28
Insumo	00002688/SIN API	ORSE	Eletroduto pvc flexível corrugado, cor amarela, de 25 mm	Material	m	6,0000000	2,74	16,44

**Detalhamento de Cálculo ORSE**

Item	Código	Banco	Descrição	Tipo	Und	Quant.	Valor Unit	Total
------	--------	-------	-----------	------	-----	--------	------------	-------

Insumo	10761	ORSE	Refeição - café da manhã ( café com leite e dois pães com manteiga)	Serviços	un	0,9162000	5,00	4,58
Insumo	10599	ORSE	Protetor solar fps 30 com 120ml	Material	un	0,0162000	18,00	0,29
Insumo	11242	ORSE	Chave inglesa 12"	Material	un	0,0004000	34,00	0,01
Insumo	11241	ORSE	Alicate volt-amperímetro	Material	un	0,0008000	170,60	0,13
Insumo	11240	ORSE	Alicate com isolamento	Material	un	0,0008000	47,69	0,03
Insumo	00012893/SIN API	ORSE	Bota de segurança com biqueira de aço e colarinho acolchoado	Material	par	0,0068000	76,67	0,52
Insumo	10362	ORSE	Seguro de vida e acidente em grupo	Serviços	un	0,0405000	12,54	0,50
Insumo	00012895/SIN API	ORSE	Capacete de segurança aba frontal com suspensão de polietileno, sem jugular (classe b)	Material	un	0,0054000	14,00	0,07
Insumo	10596	ORSE	Protetor auricular	Material	un	0,0405000	4,90	0,19
Insumo	1651	ORSE	Óculos branco proteção	Material	pr	0,0072000	7,00	0,05
Insumo	2378	ORSE	Vale transporte	Material	un	0,7321000	4,50	3,29
Insumo	158	ORSE	Almoço (Participação do empregador)	Material	un	0,9162000	14,00	12,82
Insumo	00012894/SIN API	ORSE	Capa para chuva em pvc com forro de poliéster, com capuz (amarela ou azul)	Material	un	0,0018000	20,85	0,03
Insumo	10492	ORSE	Cesta Básica	Material	un	0,0405000	205,00	8,30
Insumo	10517	ORSE	Exames admissionais/demissionais (checkup)	Serviços	cj	0,0036000	300,00	1,08
Insumo	10579	ORSE	Chave de fenda chata 30 cm	Material	un	0,0008000	26,89	0,02
Insumo	941	ORSE	Fardamento com mangas curta	Material	un	0,0135000	196,71	2,65
Insumo	00012892/SIN API	ORSE	Luva raspa de couro, cano curto (punho *7" cm)	Material	par	0,0207000	11,28	0,23
Insumo	00020111/SIN API	ORSE	Fita isolante adesiva antichama, uso ate 750 v, em rolo de 19 mm x 20 m	Material	un	0,1500000	12,00	1,80
Insumo	00002711/SIN API	ORSE	Carrinho de mao, em aço, com capacidade de *45 a 65" l / *100" kg, pneu com camara	Material	un	0,0010000	175,45	0,17
Insumo	4728	ORSE	Talhadeira chata 10"	Material	un	0,0015000	18,58	0,02
Insumo	10788	ORSE	Pá quadrada	Material	un	0,0010000	36,90	0,03
Insumo	4729	ORSE	Marreta 1 kg com cabo	Material	un	0,0005000	37,80	0,01
Insumo	00002436/SIN API	ORSE	Eletricista (horista)	Mão de Obra	h	4,0000000	19,02	76,08
Insumo	00012001/SIN API	ORSE	Caixa octogonal de fundo movel, em pvc, de 4" x 4", para eletroduto flexivel corrugado	Material	un	1,0000000	4,29	4,29
Insumo	00006111/SIN API	ORSE	Servente de obras (horista)	Mão de Obra	h	5,0000000	14,58	72,90
Insumo	00000939/SIN API	ORSE	Fio de cobre, solido, classe 1, isolacao em pvc/a, antichama bwf-b, 450/750v,secao nominal 2,5 mm2	Material	m	12,0000000	2,69	32,28
Insumo	00002688/SIN API	ORSE	Eletroduto pvc flexivel corrugado, cor amarela, de 25 mm	Material	m	6,0000000	2,74	16,44

	Código	Banco	Descrição	Tipo	Und	Quant.	Valor Unit	Total
Composição	3297	ORSE	Ponto de tomada 2p+t, ABNT, de embutir, 10 A, com eletroduto de pvc rígido embutido Ø 3/4", fio rígido 2,5mm² (fio 12), inclusive placa em pvc e aterramento	Conversão InfoWOrca	pt	1,0000000	281,85	281,85
Item	Código	Banco	Descrição	Tipo	Und	Quant.	Valor Unit	Total
Composição	10552	ORSE	Encargos Complementares - Eletricista	Provisórios	h	5,0000000	3,74	18,70
Insumo	00002436/SIN API	ORSE	Eletricista (horista)	Mão de Obra	h	5,0000000	19,02	95,10
Composição	10549	ORSE	Encargos Complementares - Servente	Provisórios	h	4,0000000	3,88	15,52
Insumo	00002674/SIN API	ORSE	Eletroduto de pvc rígido roscavel de 3/4 ", sem luva	Material	m	6,0000000	5,21	31,26
Insumo	9096	ORSE	Tomada 2p + t, ABNT, de embutir, 10 A, com placa em pvc	Material	un	1,0000000	10,40	10,40
Insumo	00001872/SIN API	ORSE	Caixa de passagem, em pvc, de 4" x 2", para eletroduto flexivel corrugado	Material	un	1,0000000	1,66	1,66
Insumo	00006111/SIN API	ORSE	Servente de obras (horista)	Mão de Obra	h	4,0000000	14,58	58,32
Insumo	00020111/SIN API	ORSE	Fita isolante adesiva antichama, uso ate 750 v, em rolo de 19 mm x 20 m	Material	un	0,1500000	12,00	1,80
Insumo	00000939/SIN API	ORSE	Fio de cobre, solido, classe 1, isolacao em pvc/a, antichama bwf-b, 450/750v,secao nominal 2,5 mm2	Material	m	18,0000000	2,69	48,42

## Detalhamento de Cálculo ORSE

Item	Código	Banco	Descrição	Tipo	Und	Quant.	Valor Unit	Total
Insumo	10761	ORSE	Refeição - café da manhã ( café com leite e dois pães com manteiga)	Serviços	un	0,9162000	5,00	4,58
Insumo	10599	ORSE	Protetor solar fps 30 com 120ml	Material	un	0,0162000	18,00	0,29
Insumo	11242	ORSE	Chave inglesa 12"	Material	un	0,0005000	34,00	0,01
Insumo	11241	ORSE	Alicate volt-amperímetro	Material	un	0,0010000	170,60	0,17
Insumo	11240	ORSE	Alicate com isolamento	Material	un	0,0010000	47,69	0,04
Insumo	00012893/SIN API	ORSE	Bota de segurança com biqueira de aço e colarinho acolchoado	Material	par	0,0067000	76,67	0,51
Insumo	10362	ORSE	Seguro de vida e acidente em grupo	Serviços	un	0,0405000	12,54	0,50
Insumo	00012895/SIN API	ORSE	Capacete de segurança aba frontal com suspensão de polietileno, sem jugular (classe b)	Material	un	0,0054000	14,00	0,07
Insumo	10596	ORSE	Protetor auricular	Material	un	0,0405000	4,90	0,19
Insumo	1651	ORSE	Óculos branco proteção	Material	pr	0,0072000	7,00	0,05
Insumo	2378	ORSE	Vale transporte	Material	un	0,7034000	4,50	3,16
Insumo	158	ORSE	Almoço (Participação do empregador)	Material	un	0,9162000	14,00	12,82
Insumo	00012894/SIN API	ORSE	Capa para chuva em pvc com forro de poliéster, com capuz (amarela ou azul)	Material	un	0,0018000	20,85	0,03
Insumo	10492	ORSE	Cesta Básica	Material	un	0,0405000	205,00	8,30
Insumo	10517	ORSE	Exames admissionais/demissionais (checkup)	Serviços	cj	0,0036000	300,00	1,08
Insumo	10579	ORSE	Chave de fenda chata 30 cm	Material	un	0,0010000	26,89	0,02
Insumo	941	ORSE	Fardamento com mangas curta	Material	un	0,0135000	196,71	2,65
Insumo	00012892/SIN API	ORSE	Luva raspa de couro, cano curto (punho *7" cm)	Material	par	0,0207000	11,28	0,23
Insumo	00002436/SIN API	ORSE	Eletricista (horista)	Mão de Obra	h	5,0000000	19,02	95,10
Insumo	00002711/SIN API	ORSE	Carrinho de mao, em aço, com capacidade de *45 a 65" l / *100" kg, pneu com camara	Material	un	0,0008000	175,45	0,14

Insumo	4728	ORSE	Talhadeira chata 10"	Material	un	0,0012000	18,58	0,02
Insumo	10788	ORSE	Pá quadrada	Material	un	0,0008000	36,90	0,02
Insumo	4729	ORSE	Marreta 1 kg com cabo	Material	un	0,0004000	37,80	0,01
Insumo	00002674/SIN API	ORSE	Eletroduto de pvc rígido roscavel de 3/4 ", sem luva	Material	m	6,0000000	5,21	31,26
Insumo	9096	ORSE	Tomada 2p + t, ABNT, de embutir, 10 A, com placa em pvc	Material	un	1,0000000	10,40	10,40
Insumo	00001872/SIN API	ORSE	Caixa de passagem, em pvc, de 4" x 2", para eletroduto flexível corrugado	Material	un	1,0000000	1,66	1,66
Insumo	00006111/SIN API	ORSE	Servente de obras (horista)	Mão de Obra	h	4,0000000	14,58	58,32
Insumo	00020111/SIN API	ORSE	Fita isolante adesiva antichama, uso ate 750 v, em rolo de 19 mm x 20 m	Material	un	0,1500000	12,00	1,80
Insumo	00000939/SIN API	ORSE	Fio de cobre, solido, classe 1, isolacao em pvc/a, antichama bwf-b, 450/750v,secao nominal 2,5 mm2	Material	m	18,0000000	2,69	48,42

MO sem LS => 83,57 LS => 69,85 MO com LS => 153,42  
Valor do BDI => 74,49 Valor com BDI => 356,34

	Código	Banco	Descrição	Tipo	Und	Quant.	Valor Unit	Total
Composição	1199	ORSE	Ponto de água fria aparente, c/material pvc rígido soldável Ø 25mm	Tubos e Conexões de PVC Rígido Soldável	un	1,0000000	57,09	57,09
Item	Código	Banco	Descrição	Tipo	Und	Quant.	Valor Unit	Total
Composição	10549	ORSE	Encargos Complementares - Servente	Provisórios	h	0,3350000	3,88	1,29
Composição	10550	ORSE	Encargos Complementares - Pedreiro	Provisórios	h	0,3350000	3,75	1,25
Insumo	295	ORSE	Abracadeira tipo U, d=26mm (3/4") c/ fixações, p/ tubo galvanizado	Material	un	2,0000000	0,45	0,90
Insumo	00004750/SIN API	ORSE	Pedreiro (horista)	Mão de Obra	h	0,3350000	19,02	6,37
Insumo	00003767/SIN API	ORSE	Lixa em folha para parede ou madeira, numero 120, cor vermelha	Material	un	1,0000000	0,89	0,89
Insumo	00009868/SIN API	ORSE	Tubo pvc, soldavel, de 25 mm, agua fria (nbr-5648)	Material	m	7,0000000	3,83	26,81
Insumo	2036	ORSE	Solucao limpadora pvc	Material	l	0,1350000	69,74	9,41
Insumo	00000013/SIN API	ORSE	Estopa	Material	kg	0,2500000	18,47	4,61
Insumo	138	ORSE	Adesivo pvc em frasco de 850 gramas	Material	kg	0,0095000	72,41	0,68
Insumo	00006111/SIN API	ORSE	Servente de obras (horista)	Mão de Obra	h	0,3350000	14,58	4,88

## Detalhamento de Cálculo ORSE

Item	Código	Banco	Descrição	Tipo	Und	Quant.	Valor Unit	Total
Insumo	00012892/SIN API	ORSE	Luva raspa de couro, cano curto (punho *7" cm)	Material	par	0,0015410	11,28	0,01
Insumo	1651	ORSE	Oculos branco proteção	Material	pr	0,0005360	7,00	0,00
Insumo	158	ORSE	Almoço (Participação do empregador)	Material	un	0,0682060	14,00	0,95
Insumo	10517	ORSE	Exames admissionais/demissionais (checkup)	Serviços	cj	0,0002680	300,00	0,08
Insumo	00002711/SIN API	ORSE	Carrinho de mao, em aço, com capacidade de *45 a 65" l / *100" kg, pneu com camara	Material	un	0,0000670	175,45	0,01
Insumo	00012893/SIN API	ORSE	Bota de segurancã com biqueira de aço e colarinho acolchoado	Material	par	0,0005360	76,67	0,04
Insumo	10492	ORSE	Cesta Básica	Material	un	0,0030150	205,00	0,61
Insumo	10596	ORSE	Protetor auricular	Material	un	0,0030150	4,90	0,01
Insumo	4728	ORSE	Talhadeira chata 10"	Material	un	0,0001005	18,58	0,00
Insumo	10761	ORSE	Refeição - café da manhã ( café com leite e dois pães com manteiga)	Serviços	un	0,0682060	5,00	0,34
Insumo	10362	ORSE	Seguro de vida e acidente em grupo	Serviços	un	0,0030150	12,54	0,03
Insumo	941	ORSE	Fardamento com mangas curta	Material	un	0,0010050	196,71	0,19
Insumo	10788	ORSE	Pá quadrada	Material	un	0,0000670	36,90	0,00
Insumo	00012895/SIN API	ORSE	Capacete de segurancã aba frontal com suspensao de polietileno, sem jugular (classe b)	Material	un	0,0004020	14,00	0,00
Insumo	4729	ORSE	Marreta 1 kg com cabo	Material	un	0,0000335	37,80	0,00
Insumo	2378	ORSE	Vale transporte	Material	un	0,0534325	4,50	0,24
Insumo	10599	ORSE	Protetor solar fps 30 com 120ml	Material	un	0,0012060	18,00	0,02
Insumo	00012894/SIN API	ORSE	Capa para chuva em pvc com forro de poliester, com capuz (amarela ou azul)	Material	un	0,0001340	20,85	0,00
Insumo	11245	ORSE	Desempoladeira de madeira 12x22	Material	un	0,0002345	11,60	0,00
Insumo	4722	ORSE	Colher de pedreiro	Material	un	0,0001340	18,80	0,00
Insumo	11247	ORSE	Serra mármore	Material	un	0,0000335	327,80	0,01
Insumo	11265	ORSE	Martelo de borracha com cabo	Material	un	0,0001340	18,75	0,00
Insumo	10789	ORSE	Nível de bolha de madeira	Material	un	0,0000670	15,40	0,00
Insumo	10282	ORSE	Regua de alumínio c/ 2,00m (para pedreiro)	Material	un	0,0000670	44,00	0,00
Insumo	11243	ORSE	Martelo sem unha	Material	un	0,0000335	28,00	0,00
Insumo	11246	ORSE	Escala métrica de bambú	Material	Un	0,0002345	10,22	0,00
Insumo	11264	ORSE	Marreta de 1/2 kg com cabo	Material	un	0,0000670	13,52	0,00
Insumo	4174	ORSE	Desempenadeira de aço lisa, cabo madeira, ref:143, Atlas ou similar	Material	un	0,0001675	12,00	0,00
Insumo	10790	ORSE	Prumo de face	Material	un	0,0000335	25,95	0,00
Insumo	295	ORSE	Abracadeira tipo U, d=26mm (3/4") c/ fixações, p/ tubo galvanizado	Material	un	2,0000000	0,45	0,90
Insumo	00004750/SIN API	ORSE	Pedreiro (horista)	Mão de Obra	h	0,3350000	19,02	6,37
Insumo	00003767/SIN API	ORSE	Lixa em folha para parede ou madeira, numero 120, cor vermelha	Material	un	1,0000000	0,89	0,89
Insumo	00009868/SIN API	ORSE	Tubo pvc, soldavel, de 25 mm, agua fria (nbr-5648)	Material	m	7,0000000	3,83	26,81
Insumo	2036	ORSE	Solucao limpadora pvc	Material	l	0,1350000	69,74	9,41
Insumo	00000013/SIN API	ORSE	Estopa	Material	kg	0,2500000	18,47	4,61
Insumo	138	ORSE	Adesivo pvc em frasco de 850 gramas	Material	kg	0,0095000	72,41	0,68
Insumo	00006111/SIN API	ORSE	Servente de obras (horista)	Mão de Obra	h	0,3350000	14,58	4,88

MO sem LS => 6,12 LS => 5,13 MO com LS => 11,25  
Valor do BDI => 15,08 Valor com BDI => 72,17

	Código	Banco	Descrição	Tipo	Und	Quant.	Valor Unit	Total
--	--------	-------	-----------	------	-----	--------	------------	-------

Composição	5679	SINAPI	RETROESCAVADEIRA SOBRE RODAS COM CARREGADEIRA, TRAÇÃO 4X4, POTÊNCIA LIQ. 88 HP, CAÇAMBA CARREG. CAP. MÍN. 1 M3, CAÇAMBA RETRO CAP. 0,26 M3, PESO OPERACIONAL MÍN. 6.674 KG, PROFUNDIDADE ESCAVAÇÃO MÁX. 4,37 M - CHI DIURNO. AF_06/2014	CHOR - CUSTOS HORÁRIOS DE MÁQUINAS E EQUIPAMENTOS	CHI	1,0000000	60,63	60,63	
Composição Auxiliar	88857	SINAPI	RETROESCAVADEIRA SOBRE RODAS COM CARREGADEIRA, TRAÇÃO 4X4, POTÊNCIA LIQ. 88 HP, CAÇAMBA CARREG. CAP. MÍN. 1 M3, CAÇAMBA RETRO CAP. 0,26 M3, PESO OPERACIONAL MÍN. 6.674 KG, PROFUNDIDADE ESCAVAÇÃO MÁX. 4,37 M - DEPRECIÇÃO. AF_06/2014	CHOR - CUSTOS HORÁRIOS DE MÁQUINAS E EQUIPAMENTOS	H	1,0000000	26,12	26,12	
Composição Auxiliar	88858	SINAPI	RETROESCAVADEIRA SOBRE RODAS COM CARREGADEIRA, TRAÇÃO 4X4, POTÊNCIA LIQ. 88 HP, CAÇAMBA CARREG. CAP. MÍN. 1 M3, CAÇAMBA RETRO CAP. 0,26 M3, PESO OPERACIONAL MÍN. 6.674 KG, PROFUNDIDADE ESCAVAÇÃO MÁX. 4,37 M - JUROS. AF_06/2014	CHOR - CUSTOS HORÁRIOS DE MÁQUINAS E EQUIPAMENTOS	H	1,0000000	6,90	6,90	
Composição Auxiliar	88294	SINAPI	OPERADOR DE ESCAVADEIRA COM ENCARGOS COMPLEMENTARES	SEDI - SERVIÇOS DIVERSOS	H	1,0000000	27,61	27,61	
				MO sem LS =>	12,07	LS =>	10,10	MO com LS =>	22,17
				Valor do BDI =>	16,02	Valor com BDI =>			76,65

	Código	Banco	Descrição	Tipo	Und	Quant.	Valor Unit	Total	
Composição	5678	SINAPI	RETROESCAVADEIRA SOBRE RODAS COM CARREGADEIRA, TRAÇÃO 4X4, POTÊNCIA LIQ. 88 HP, CAÇAMBA CARREG. CAP. MÍN. 1 M3, CAÇAMBA RETRO CAP. 0,26 M3, PESO OPERACIONAL MÍN. 6.674 KG, PROFUNDIDADE ESCAVAÇÃO MÁX. 4,37 M - CHP DIURNO. AF_06/2014	CHOR - CUSTOS HORÁRIOS DE MÁQUINAS E EQUIPAMENTOS	CHP	1,0000000	143,35	143,35	
Composição Auxiliar	88857	SINAPI	RETROESCAVADEIRA SOBRE RODAS COM CARREGADEIRA, TRAÇÃO 4X4, POTÊNCIA LIQ. 88 HP, CAÇAMBA CARREG. CAP. MÍN. 1 M3, CAÇAMBA RETRO CAP. 0,26 M3, PESO OPERACIONAL MÍN. 6.674 KG, PROFUNDIDADE ESCAVAÇÃO MÁX. 4,37 M - DEPRECIÇÃO. AF_06/2014	CHOR - CUSTOS HORÁRIOS DE MÁQUINAS E EQUIPAMENTOS	H	1,0000000	26,12	26,12	
Composição Auxiliar	5664	SINAPI	RETROESCAVADEIRA SOBRE RODAS COM CARREGADEIRA, TRAÇÃO 4X4, POTÊNCIA LIQ. 88 HP, CAÇAMBA CARREG. CAP. MÍN. 1 M3, CAÇAMBA RETRO CAP. 0,26 M3, PESO OPERACIONAL MÍN. 6.674 KG, PROFUNDIDADE ESCAVAÇÃO MÁX. 4,37 M - MANUTENÇÃO. AF_06/2014	CHOR - CUSTOS HORÁRIOS DE MÁQUINAS E EQUIPAMENTOS	H	1,0000000	32,65	32,65	
Composição Auxiliar	88858	SINAPI	RETROESCAVADEIRA SOBRE RODAS COM CARREGADEIRA, TRAÇÃO 4X4, POTÊNCIA LIQ. 88 HP, CAÇAMBA CARREG. CAP. MÍN. 1 M3, CAÇAMBA RETRO CAP. 0,26 M3, PESO OPERACIONAL MÍN. 6.674 KG, PROFUNDIDADE ESCAVAÇÃO MÁX. 4,37 M - JUROS. AF_06/2014	CHOR - CUSTOS HORÁRIOS DE MÁQUINAS E EQUIPAMENTOS	H	1,0000000	6,90	6,90	
Composição Auxiliar	88294	SINAPI	OPERADOR DE ESCAVADEIRA COM ENCARGOS COMPLEMENTARES	SEDI - SERVIÇOS DIVERSOS	H	1,0000000	27,61	27,61	
Composição Auxiliar	53786	SINAPI	RETROESCAVADEIRA SOBRE RODAS COM CARREGADEIRA, TRAÇÃO 4X4, POTÊNCIA LIQ. 88 HP, CAÇAMBA CARREG. CAP. MÍN. 1 M3, CAÇAMBA RETRO CAP. 0,26 M3, PESO OPERACIONAL MÍN. 6.674 KG, PROFUNDIDADE ESCAVAÇÃO MÁX. 4,37 M - MATERIAIS NA OPERAÇÃO. AF_06/2014	CHOR - CUSTOS HORÁRIOS DE MÁQUINAS E EQUIPAMENTOS	H	1,0000000	50,07	50,07	
				MO sem LS =>	12,07	LS =>	10,10	MO com LS =>	22,17
				Valor do BDI =>	37,88	Valor com BDI =>		181,23	

	Código	Banco	Descrição	Tipo	Und	Quant.	Valor Unit	Total
Composição	88857	SINAPI	RETROESCAVADEIRA SOBRE RODAS COM CARREGADEIRA, TRAÇÃO 4X4, POTENCIA LIQ. 88 HP, CAÇAMBA CARREG. CAP. MÍN. 1 M3, CAÇAMBA RETRO CAP. 0,26 M3, PESO OPERACIONAL MÍN. 6.674 KG, PROFUNDIDADE ESCAVAÇÃO MÁX. 4,37 M - DEPRECIÇÃO. AF_06/2014	CHOR - CUSTOS HORÁRIOS DE MÁQUINAS E EQUIPAMENTOS	H	1,0000000	26,12	26,12
Insumo	00036531	SINAPI	RETROESCAVADEIRA SOBRE RODAS COM CARREGADEIRA, TRACAO 4 X 4, POTENCIA LIQUIDA 88 HP, PESO OPERACIONAL MINIMO DE 6674 KG, CAPACIDADE DA CARREGADEIRA DE 1,00 M3 E DA RETROESCAVADEIRA MINIMA DE 0,26 M3, PROFUNDIDADE DE ESCAVACAO MAXIMA DE 4,37 M	Equipamento	UN	0,0000560	466.463,38	26,12
				MO sem LS =>		0,00	LS =>	0,00
				Valor do BDI =>		6,90	Valor com BDI =>	33,02

	Código	Banco	Descrição	Valor do BDI =>	0,00	Und	Quant.	Valor Unit	Total
Composição	88858	SINAPI	RETROESCAVADEIRA SOBRE RODAS COM CARREGADEIRA, TRAÇÃO 4X4, POTENCIA LIQ. 88 HP, CAÇAMBA CARRES. CAP. MÍN. 1 M3, CAÇAMBA RETRO CAP. 0,26 M3, PESO OPERACIONAL MÍN. 6.674 KG, PROFUNDIDADE ESCAVAÇÃO MÁX. 4,37 M - JUROS. AF_06/2014	CHOR - CUSTOS HORÁRIOS DE MÁQUINAS E EQUIPAMENTOS		H	1,0000000	6,90	6,90
Insumo	00036531	SINAPI	RETROESCAVADEIRA SOBRE RODAS COM CARREGADEIRA, TRACAO 4 X 4, POTENCIA LIQUIDA 88 HP, PESO OPERACIONAL MINIMO DE 6674 KG, CAPACIDADE DA CARREGADEIRA DE 1,00 M3 E DA RETROESCAVADEIRA MINIMA DE 0,26 M3, PROFUNDIDADE DE ESCAVACAO MAXIMA DE 4,37 M	Equipamento		UN	0,0000148	466.463,38	6,90
				MO sem LS =>	0,00	LS =>	0,00	MO com LS =>	0,00
				Valor do BDI =>	1,82	Valor com BDI =>			8,72

	Código	Banco	Descrição	Tipo	Und	Quant.	Valor Unit	Total
Composição	5664	SINAPI	RETROESCAVADEIRA SOBRE RODAS COM CARREGADEIRA, TRAÇÃO 4X4, POTENCIA LIQ. 88 HP, CAÇAMBA CARRES. CAP. MÍN. 1 M3, CAÇAMBA RETRO CAP. 0,26 M3, PESO OPERACIONAL MÍN. 6.674 KG, PROFUNDIDADE ESCAVAÇÃO MÁX. 4,37 M - MANUTENÇÃO. AF_06/2014	CHOR - CUSTOS HORÁRIOS DE MÁQUINAS E EQUIPAMENTOS	H	1,0000000	32,65	32,65
Insumo	00036531	SINAPI	RETROESCAVADEIRA SOBRE RODAS COM CARREGADEIRA, TRACAO 4 X 4, POTENCIA LIQUIDA 88 HP, PESO OPERACIONAL MINIMO DE 6674 KG, CAPACIDADE DA CARREGADEIRA DE 1,00 M3 E DA RETROESCAVADEIRA MINIMA DE 0,26 M3, PROFUNDIDADE DE ESCAVACAO MAXIMA DE 4,37 M	Equipamento	UN	0,0000700	466.463,38	32,65
				MO sem LS =>		0,00	LS =>	0,00
				Valor do BDI =>		8,62	Valor com BDI =>	41,27

	Código	Banco	Descrição	Tipo	Und	Quant.	Valor Unit	Total	
Composição	53786	SINAPI	RETROESCAVADEIRA SOBRE RODAS COM CARREGADEIRA, TRAÇÃO 4X4, POTÊNCIA LIQ. 88 HP, CAÇAMBA CARREG. CAP. MÍN. 1 M3, CAÇAMBA RETRO CAP. 0,26 M3, PESO OPERACIONAL MÍN. 6.674 KG, PROFUNDIDADE ESCAVAÇÃO MÁX. 4,37 M - MATERIAIS NA OPERAÇÃO. AF_06/2014	CHOR - CUSTOS HORÁRIOS DE MÁQUINAS E EQUIPAMENTOS	H	1,0000000	50,07	50,07	
Insumo	00004221	SINAPI	OLEO DIESEL COMBUSTIVEL COMUM METROPOLITANO S-10 OU S-500	Material	L	8,5300000	5,87	50,07	
				MO sem LS =>	0,00	LS =>	0,00	MO com LS =>	0,00
				Valor do BDI =>	13,23	Valor com BDI =>			63,30

	Código	Banco	Descrição	Tipo	Und	Quant.	Valor Unit	Total
Composição	72	ORSE	Reaterro manual de valas, com compactação utilizando sêpo, sem controle do grau de compactação	Aterros / Reaterros / Compactações	m³	1,0000000	37,02	37,02
Item	Código	Banco	Descrição	Tipo	Und	Quant.	Valor Unit	Total
Insumo	00006111/SIN API	ORSE	Servente de obras (horista)	Mão de Obra	h	2,0000000	14,58	29,16
Composição	10549	ORSE	Encargos Complementares - Servente	Provisórios	h	2,0000000	3,88	7,76

**Detalhamento de Cálculo ORSE**

Item	Código	Banco	Descrição	Tipo	Und	Quant.	Valor Unit	Total
Insumo	00006111/SIN API	ORSE	Servente de obras (horista)	Mão de Obra	h	2,0000000	14,58	29,16
Insumo	00012892/SIN API	ORSE	Luva raspa de couro, cano curto (punho 7" cm)	Material	par	0,0046000	11,28	0,05
Insumo	1651	ORSE	Óculos branco proteção	Material	pr	0,0016000	7,00	0,01
Insumo	158	ORSE	Almoço (Participação do empregador)	Material	un	0,2036000	14,00	2,85

Insumo	10517	ORSE	Exames admissionais/demissionais (checkup)	Serviços	cj	0,0008000	300,00	0,24
Insumo	00002711/SIN API	ORSE	Carrinho de mao, em aco, com capacidade de *45 a 65* l / *100* kg, pneu com camara	Material	un	0,0004000	175,45	0,07
Insumo	00012893/SIN API	ORSE	Bota de seguranca com biqueira de aco e colarinho acolchoado	Material	par	0,0016000	76,67	0,12
Insumo	10492	ORSE	Cesta Básica	Material	un	0,0090000	205,00	1,84
Insumo	10596	ORSE	Protetor auricular	Material	un	0,0090000	4,90	0,04
Insumo	4728	ORSE	Talhadeira chata 10"	Material	un	0,0006000	18,58	0,01
Insumo	10761	ORSE	Refeição - café da manhã ( café com leite e dois pães com manteiga)	Serviços	un	0,2036000	5,00	1,01
Insumo	10362	ORSE	Seguro de vida e acidente em grupo	Serviços	un	0,0090000	12,54	0,11
Insumo	941	ORSE	Fardamento com mangas curta	Material	un	0,0030000	196,71	0,59
Insumo	10788	ORSE	Pá quadrada	Material	un	0,0004000	36,90	0,01
Insumo	00012895/SIN API	ORSE	Capacete de seguranca aba frontal com suspensao de polietileno, sem jugular (classe b)	Material	un	0,0012000	14,00	0,01
Insumo	4729	ORSE	Marreta 1 kg com cabo	Material	un	0,0002000	37,80	0,00
Insumo	2378	ORSE	Vale transporte	Material	un	0,1882000	4,50	0,84
Insumo	10599	ORSE	Protetor solar fps 30 com 120ml	Material	un	0,0036000	18,00	0,06
Insumo	00012894/SIN API	ORSE	Capa para chuva em pvc com forro de poliester, com capuz (amarela ou azul)	Material	un	0,0004000	20,85	0,00

	Código	Banco	Descrição	Tipo	Und	Quant.	Valor Unit	Total
Composição	3318	ORSE	Reboco especial de parede 2cm com argamassa traço 13 - 1:3 cimento / areia / vedacit	Conversão InfoWOrca	m²	1,0000000	38,19	38,19
Item	Código	Banco	Descrição	Tipo	Und	Quant.	Valor Unit	Total
Composição	10550	ORSE	Encargos Complementares - Pedreiro	Provisórios	h	0,6000000	3,75	2,25
Composição	1905	ORSE	Argamassa cimento e areia traço 1-3 (1:3), com aditivo vedacit ou similar- 1 saco cimento 50kg / 3 padiolas areia dim. 0,35x0,45x0,23m / 2kg aditivo vedacit - Confeção mecânica e transporte	Argamassas	m³	0,0200000	672,97	13,45
Insumo	00004750/SIN API	ORSE	Pedreiro (horista)	Mão de Obra	h	0,6000000	19,02	11,41
Insumo	00006111/SIN API	ORSE	Servente de obras (horista)	Mão de Obra	h	0,6000000	14,58	8,74
Composição	10549	ORSE	Encargos Complementares - Servente	Provisórios	h	0,6000000	3,88	2,32

**Detalhamento de Cálculo ORSE**

Item	Código	Banco	Descrição	Tipo	Und	Quant.	Valor Unit	Total	
Insumo	11245	ORSE	Desempoladeira de madeira 12x22	Material	un	0,0004200	11,60	0,00	
Insumo	00012894/SIN API	ORSE	Capa para chuva em pvc com forro de poliester, com capuz (amarela ou azul)	Material	un	0,0002560	20,85	0,00	
Insumo	4722	ORSE	Colher de pedreiro	Material	un	0,0002400	18,80	0,00	
Insumo	2378	ORSE	Vale transporte	Material	un	0,1032280	4,50	0,46	
Insumo	10492	ORSE	Cesta Básica	Material	un	0,0057600	205,00	1,18	
Insumo	11247	ORSE	Serra mármore	Material	un	0,0000600	327,80	0,01	
Insumo	10517	ORSE	Exames admissionais/demissionais (checkup)	Serviços	cj	0,0005120	300,00	0,15	
Insumo	11265	ORSE	Martelo de borracha com cabo	Material	un	0,0002400	18,75	0,00	
Insumo	10789	ORSE	Nivel de bolha de madeira	Material	un	0,0001200	15,40	0,00	
Insumo	158	ORSE	Almoço (Participação do empregador)	Material	un	0,1303040	14,00	1,82	
Insumo	1651	ORSE	Óculos branco proteção	Material	pr	0,0010240	7,00	0,00	
Insumo	10282	ORSE	Regua de alumínio c/ 2,00m (para pedreiro)	Material	un	0,0001200	44,00	0,00	
Insumo	10599	ORSE	Protetor solar fps 30 com 120ml	Material	un	0,0023040	18,00	0,04	
Insumo	00012893/SIN API	ORSE	Bota de seguranca com biqueira de aco e colarinho acolchoado	Material	par	0,0010240	76,67	0,07	
Insumo	10362	ORSE	Seguro de vida e acidente em grupo	Serviços	un	0,0057600	12,54	0,07	
Insumo	941	ORSE	Fardamento com mangas curta	Material	un	0,0019200	196,71	0,37	
Insumo	11243	ORSE	Martelo sem unha	Material	un	0,0000600	28,00	0,00	
Insumo	10596	ORSE	Protetor auricular	Material	un	0,0057600	4,90	0,02	
Insumo	11246	ORSE	Escala métrica de bambú	Material	Un	0,0004200	10,22	0,00	
Insumo	11264	ORSE	Marreta de 1/2 kg com cabo	Material	un	0,0001200	13,52	0,00	
Insumo	10761	ORSE	Refeição - café da manhã ( café com leite e dois pães com manteiga)	Serviços	un	0,1303040	5,00	0,65	
Insumo	4174	ORSE	Desempenadeira de aço lisa, cabo madeira, ref.143, Atlas ou similar	Material	un	0,0003000	12,00	0,00	
Insumo	00012892/SIN API	ORSE	Luva raspa de couro, cano curto (punho *7* cm)	Material	par	0,0029440	11,28	0,03	
Insumo	10790	ORSE	Prumo de face	Material	un	0,0000600	25,95	0,00	
Insumo	00012895/SIN API	ORSE	Capacete de seguranca aba frontal com suspensao de polietileno, sem jugular (classe b)	Material	un	0,0007680	14,00	0,01	
Insumo	1113	ORSE	Impermeabilizante para concretos e argamassas Vedacit ou similar	Material	kg	0,4000000	7,36	2,94	
Insumo	00001379/SIN API	ORSE	Cimento portland composto cp ii-32	Material	kg	9,0440000	0,76	6,87	
Insumo	00006111/SIN API	ORSE	Servente de obras (horista)	Mão de Obra	h	0,6800000	14,58	9,91	
Insumo	00000370/SIN API	ORSE	Areia media - posto jazida/fornecedor (retirado na jazida, sem transporte)	Material	m³	0,0216000	100,00	2,16	
Insumo	00002711/SIN API	ORSE	Carrinho de mao, em aco, com capacidade de *45 a 65* l / *100* kg, pneu com camara	Material	un	0,0001360	175,45	0,02	
Insumo	4728	ORSE	Talhadeira chata 10"	Material	un	0,0002040	18,58	0,00	
Insumo	10788	ORSE	Pá quadrada	Material	un	0,0001360	36,90	0,00	
Insumo	4729	ORSE	Marreta 1 kg com cabo	Material	un	0,0000680	37,80	0,00	
Insumo	00004750/SIN API	ORSE	Pedreiro (horista)	Mão de Obra	h	0,6000000	19,02	11,41	
				MO sem LS => Valor do BDI =>	11,61 10,09	LS =>	9,71	MO com LS => Valor com BDI =>	21,32 48,28

	Código	Banco	Descrição	Tipo	Und	Quant.	Valor Unit	Total
Composição	1456	ORSE	Registro gaveta bruto, d = 20 mm (3/4") - ref.1502-B, Pn16, Deca ou similar	Registros e Válvulas	un	1,0000000	53,71	53,71
Item	Código	Banco	Descrição	Tipo	Und	Quant.	Valor Unit	Total



Insumo	00002696/SIN API	ORSE	Encanador ou bombeiro hidraulico (horista)	Mão de Obra	h	0,5400000	19,02	10,27
Insumo	00006111/SIN API	ORSE	Servente de obras (horista)	Mão de Obra	h	0,5400000	14,58	7,87
Composição	10549	ORSE	Encargos Complementares - Servente	Provisórios	h	0,5400000	3,88	2,09
Insumo	981	ORSE	Fita veda rosca 18mm	Material	m	0,9400000	0,26	0,24
Composição	10554	ORSE	Encargos Complementares - Encanador	Provisórios	h	0,5400000	3,81	2,05
Insumo	00006016/SIN API	ORSE	Registro gaveta bruto em latão forjado, bitola 3/4"	Material	un	1,0000000	31,22	31,22

**Detalhamento de Cálculo ORSE**

Item	Código	Banco	Descrição	Tipo	Und	Quant.	Valor Unit	Total	
Insumo	00002696/SIN API	ORSE	Encanador ou bombeiro hidraulico (horista)	Mão de Obra	h	0,5400000	19,02	10,27	
Insumo	00006111/SIN API	ORSE	Servente de obras (horista)	Mão de Obra	h	0,5400000	14,58	7,87	
Insumo	00012892/SIN API	ORSE	Luva raspa de couro, cano curto (punho *7" cm)	Material	par	0,0024840	11,28	0,02	
Insumo	1651	ORSE	Óculos branco proteção	Material	pr	0,0008640	7,00	0,00	
Insumo	158	ORSE	Almoço (Participação do empregador)	Material	un	0,1099440	14,00	1,53	
Insumo	10517	ORSE	Exames admissionais/demissionais (checkup)	Serviços	cj	0,0004320	300,00	0,12	
Insumo	00002711/SIN API	ORSE	Carrinho de mao, em aço, com capacidade de *45 a 65" l / *100" kg, pneu com camara	Material	un	0,0001080	175,45	0,01	
Insumo	00012893/SIN API	ORSE	Bota de segurancas com biqueira de aço e colarinho acolchoado	Material	par	0,0008640	76,67	0,06	
Insumo	10492	ORSE	Cesta Básica	Material	un	0,0048600	205,00	0,99	
Insumo	10596	ORSE	Protetor auricular	Material	un	0,0048600	4,90	0,02	
Insumo	4728	ORSE	Talhadeira chata 10"	Material	un	0,0001620	18,58	0,00	
Insumo	10761	ORSE	Refeição - café da manhã ( café com leite e dois pães com manteiga)	Serviços	un	0,1099440	5,00	0,54	
Insumo	10362	ORSE	Seguro de vida e acidente em grupo	Serviços	un	0,0048600	12,54	0,06	
Insumo	941	ORSE	Fardamento com mangas curta	Material	un	0,0016200	196,71	0,31	
Insumo	10788	ORSE	Pá quadrada	Material	un	0,0001080	36,90	0,00	
Insumo	00012895/SIN API	ORSE	Capacete de segurancas aba frontal com suspensao de polietileno, sem jugular (classe b)	Material	un	0,0006480	14,00	0,00	
Insumo	4729	ORSE	Marreta 1 kg com cabo	Material	un	0,0000540	37,80	0,00	
Insumo	2378	ORSE	Vale transporte	Material	un	0,0861300	4,50	0,38	
Insumo	10599	ORSE	Protetor solar fps 30 com 120ml	Material	un	0,0019440	18,00	0,03	
Insumo	00012894/SIN API	ORSE	Capa para chuva em pvc com forro de poliester, com capuz (amarela ou azul)	Material	un	0,0002160	20,85	0,00	
Insumo	981	ORSE	Fita veda rosca 18mm	Material	m	0,9400000	0,26	0,24	
Insumo	11253	ORSE	Tarracha para tubos PVC de 1/2"	Material	un	0,0005940	29,00	0,01	
Insumo	11255	ORSE	Tarracha para tubos PVC de 1"	Material	un	0,0003240	49,00	0,01	
Insumo	11257	ORSE	Tarracha para tubos PVC de 1 1/4"	Material	un	0,0002160	32,30	0,00	
Insumo	11256	ORSE	Tarracha para tubos PVC de 1 1/2"	Material	un	0,0002160	60,00	0,01	
Insumo	10593	ORSE	Praio simples 30cm	Material	un	0,0000540	19,57	0,00	
Insumo	10592	ORSE	Lima chata 12"	Material	un	0,0000540	37,80	0,00	
Insumo	11254	ORSE	Tarracha para tubos PVC de 3/4"	Material	un	0,0003780	27,49	0,01	
Insumo	00006016/SIN API	ORSE	Registro gaveta bruto em latao forjado, bitola 3/4"	Material	un	1,0000000	31,22	31,22	
MO sem LS =>					9,88	LS =>	8,26	MO com LS =>	18,14
Valor do BDI =>					14,19			Valor com BDI =>	67,90

Composição	2624	ORSE	Remoção e reposição de meio-fio	Meios-Fios e Guias	m	1,0000000	17,67	17,67
Item	Código	Banco	Descrição	Tipo	Und	Quant.	Valor Unit	Total
Composição	126	ORSE	Concreto simples fabricado na obra, fck=15 mpa, lançado e adensado	Concreto Simples	m³	0,0110000	592,49	6,51
Composição	10549	ORSE	Encargos Complementares - Servente	Provisórios	h	0,3600000	3,88	1,39
Insumo	00004750/SIN API	ORSE	Pedreiro (horista)	Mão de Obra	h	0,1800000	19,02	3,42
Insumo	00006111/SIN API	ORSE	Servente de obras (horista)	Mão de Obra	h	0,3600000	14,58	5,24
Composição	10550	ORSE	Encargos Complementares - Pedreiro	Provisórios	h	0,1800000	3,75	0,67
Composição	1903	ORSE	Argamassa cimento e areia traço 1:1 (1:3) - 1 saco cimento 50kg / 3 padiolas areia dim. 0.35 x 0.45 x 0.23 m - Confeção mecânica e transporte	Argamassas	m³	0,0010000	525,77	0,52

**Detalhamento de Cálculo ORSE**

Item	Código	Banco	Descrição	Tipo	Und	Quant.	Valor Unit	Total
Insumo	1651	ORSE	Óculos branco proteção	Material	pr	0,0005098	7,00	0,00
Insumo	11249	ORSE	Serra circular elétrica portátil	Equipamento	un	0,0000004	617,95	0,00
Insumo	10577	ORSE	Serrote 40cm	Material	un	0,0000004	29,90	0,00
Insumo	10599	ORSE	Protetor solar fps 30 com 120ml	Material	un	0,0011479	18,00	0,02
Insumo	158	ORSE	Almoço (Participação do empregador)	Material	un	0,0649199	14,00	0,90
Insumo	2378	ORSE	Vale transporte	Material	un	0,0545593	4,50	0,24
Insumo	11244	ORSE	Martelo com unha	Material	un	0,0000008	48,95	0,00
Insumo	10492	ORSE	Cesta Básica	Material	un	0,0028697	205,00	0,58
Insumo	941	ORSE	Fardamento com mangas curta	Material	un	0,0009566	196,71	0,18
Insumo	10362	ORSE	Seguro de vida e acidente em grupo	Serviços	un	0,0028697	12,54	0,03
Insumo	00012892/SIN API	ORSE	Luva raspa de couro, cano curto (punho *7" cm)	Material	par	0,0014668	11,28	0,01
Insumo	00012893/SIN API	ORSE	Bota de segurança com biqueira de aço e colarinho acolchoado	Material	par	0,0005098	76,67	0,03
Insumo	10578	ORSE	Formão grande	Material	un	0,0000008	15,15	0,00
Insumo	10517	ORSE	Exames admissionais/demissionais (checkup)	Serviços	cj	0,0002551	300,00	0,07
Insumo	00012894/SIN API	ORSE	Capa para chuva em pvc com forro de poliéster, com capuz (amarela ou azul)	Material	un	0,0001275	20,85	0,00

Insumo	10761	ORSE	Refeição - café da manhã ( café com leite e dois pães com manteiga)	Serviços	un	0,0649199	5,00	0,32
Insumo	00012895/SIN API	ORSE	Capacete de segurança aba frontal com suspensão de polietileno, sem jugular (classe b)	Material	un	0,0003826	14,00	0,00
Insumo	11248	ORSE	Furadeira e Parafusadeira elétrica Bosch ou Similar profissional	Equipamento	un	0,0000004	246,00	0,00
Insumo	10596	ORSE	Protetor auricular	Material	un	0,0028697	4,90	0,01
Insumo	10579	ORSE	Chave de fenda chata 30 cm	Material	un	0,0000008	26,89	0,00
Insumo	00002711/SIN API	ORSE	Carrinho de mão, em aço, com capacidade de *45 a 65" l / *100" kg, pneu com câmara	Material	un	0,0000896	175,45	0,01
Insumo	4728	ORSE	Talhadreira chata 10"	Material	un	0,0001343	18,58	0,00
Insumo	10788	ORSE	Pá quadrada	Material	un	0,0000896	36,90	0,00
Insumo	4729	ORSE	Marreta 1 kg com cabo	Material	un	0,0000448	37,80	0,00
Insumo	00004750/SIN API	ORSE	Pedreiro (horista)	Mão de Obra	h	0,1839600	19,02	3,49
Insumo	00000378/SIN API	ORSE	Armador (horista)	Mão de Obra	h	0,0019800	19,02	0,03
Insumo	10586	ORSE	Torquesa	Material	un	0,0000004	39,00	0,00
Insumo	10585	ORSE	Arco de serra	Material	un	0,0000004	19,90	0,00
Insumo	11245	ORSE	Desempoladeira de madeira 12x22	Material	un	0,0001288	11,60	0,00
Insumo	4722	ORSE	Colher de pedreiro	Material	un	0,0000736	18,80	0,00
Insumo	11247	ORSE	Serra mármore	Material	un	0,0000184	327,80	0,00
Insumo	11265	ORSE	Martelo de borracha com cabo	Material	un	0,0000736	18,75	0,00
Insumo	10789	ORSE	Nível de bolha de madeira	Material	un	0,0000368	15,40	0,00
Insumo	10282	ORSE	Regua de alumínio c/ 2,00m (para pedreiro)	Material	un	0,0000368	44,00	0,00
Insumo	11243	ORSE	Martelo sem unha	Material	un	0,0000184	28,00	0,00
Insumo	11246	ORSE	Escala métrica de bambú	Material	Un	0,0001288	10,22	0,00
Insumo	11264	ORSE	Marreta de 1/2 kg com cabo	Material	un	0,0000368	13,52	0,00
Insumo	4174	ORSE	Desempenadeira de aço lisa, cabo madeira, ref:143, Atlas ou similar	Material	un	0,0000920	12,00	0,00
Insumo	10790	ORSE	Prumo de face	Material	un	0,0000184	25,95	0,00
Insumo	00001213/SIN API	ORSE	Carpinteiro de formas para concreto (horista)	Mão de Obra	h	0,0039600	19,02	0,07
Insumo	00006111/SIN API	ORSE	Servente de obras (horista)	Mão de Obra	h	0,4478200	14,58	6,52
Insumo	00000367/SIN API	ORSE	Areia grossa - posto jazida/fornecedor (retirado na jazida, sem transporte)	Material	m³	0,0100430	101,30	1,01
Insumo	00004718/SIN API	ORSE	Pedra britada n. 2 (19 a 38 mm) posto pedra/fornecedor, sem frete	Material	m³	0,0068970	138,48	0,95
Insumo	00001379/SIN API	ORSE	Cimento portland composto cp ii-32	Material	kg	3,6752000	0,76	2,79
Insumo	00004721/SIN API	ORSE	Pedra britada n. 1 (9,5 a 19 mm) posto pedra/fornecedor, sem frete	Material	m³	0,0022990	137,75	0,31
Insumo	00000370/SIN API	ORSE	Areia média - posto jazida/fornecedor (retirado na jazida, sem transporte)	Material	m³	0,0010800	100,00	0,10

MO sem LS =>	5,50	LS =>	4,61	MO com LS =>	10,11
Valor do BDI =>	4,67			Valor com BDI =>	22,34

	Código	Banco	Descrição	Tipo	Und	Quant.	Valor Unit	Total
Composição	1912	ORSE	Revestimento cerâmico para parede, 15 x 15 cm, azulejo branco, tipo "A", aplicado com argamassa industrializada ac-I, rejuntado, exclusive emboço	Azulejos e Cerâmicas	m²	1,0000000	32,33	32,33
Item	Código	Banco	Descrição	Tipo	Und	Quant.	Valor Unit	Total
Insumo	2540	ORSE	Rejunte colorido flexível para revestimentos cerâmicos	Material	kg	0,2600000	3,50	0,91
Composição	10549	ORSE	Encargos Complementares - Servente	Provisórios	h	0,3400000	3,88	1,31
Insumo	00006111/SIN API	ORSE	Servente de obras (horista)	Mão de Obra	h	0,3400000	14,58	4,95
Composição	3406	ORSE	Argamassa industrializada AC-I, Votomassa ou similar	Argamassas	kg	4,5000000	0,92	4,14
Composição	10550	ORSE	Encargos Complementares - Pedreiro	Provisórios	h	0,4000000	3,75	1,50
Insumo	00004750/SIN API	ORSE	Pedreiro (horista)	Mão de Obra	h	0,4000000	19,02	7,60
Insumo	235	ORSE	Cerâmica tipo azulejo branco 15x15 cm, tipo "A"	Material	m²	1,0500000	11,23	11,79

## Detalhamento de Cálculo ORSE

Item	Código	Banco	Descrição	Tipo	Und	Quant.	Valor Unit	Total
Insumo	2540	ORSE	Rejunte colorido flexível para revestimentos cerâmicos	Material	kg	0,2600000	3,50	0,91
Insumo	00012892/SIN API	ORSE	Luva raspa de couro, cano curto (punho 7" cm)	Material	par	0,0017745	11,28	0,02
Insumo	1651	ORSE	Óculos branco proteção	Material	pr	0,0006172	7,00	0,00
Insumo	158	ORSE	Almoço (Participação do empregador)	Material	un	0,0785387	14,00	1,09
Insumo	10517	ORSE	Exames admissionais/demissionais (checkup)	Serviços	cj	0,0003086	300,00	0,09
Insumo	00002711/SIN API	ORSE	Carrinho de mão, em aço, com capacidade de *45 a 65" l / *100" kg, pneu com câmara	Material	un	0,0000743	175,45	0,01
Insumo	00012893/SIN API	ORSE	Bota de segurança com biqueira de aço e colarinho acolchoado	Material	par	0,0006172	76,67	0,04
Insumo	10492	ORSE	Cesta Básica	Material	un	0,0034718	205,00	0,71
Insumo	10596	ORSE	Protetor auricular	Material	un	0,0034718	4,90	0,01
Insumo	4728	ORSE	Talhadreira chata 10"	Material	un	0,0001115	18,58	0,00
Insumo	10761	ORSE	Refeição - café da manhã ( café com leite e dois pães com manteiga)	Serviços	un	0,0785387	5,00	0,39
Insumo	10362	ORSE	Seguro de vida e acidente em grupo	Serviços	un	0,0034718	12,54	0,04
Insumo	941	ORSE	Fardamento com mangas curta	Material	un	0,0011573	196,71	0,22
Insumo	10788	ORSE	Pá quadrada	Material	un	0,0000743	36,90	0,00
Insumo	00012895/SIN API	ORSE	Capacete de segurança aba frontal com suspensão de polietileno, sem jugular (classe b)	Material	un	0,0004629	14,00	0,00
Insumo	4729	ORSE	Marreta 1 kg com cabo	Material	un	0,0000372	37,80	0,00
Insumo	2378	ORSE	Vale transporte	Material	un	0,0611182	4,50	0,27
Insumo	10599	ORSE	Protetor solar fps 30 com 120ml	Material	un	0,0013887	18,00	0,02
Insumo	00012894/SIN API	ORSE	Capa para chuva em pvc com forro de poliéster, com capuz (amarela ou azul)	Material	un	0,0001543	20,85	0,00

Insumo	00006111/SIN API	ORSE	Servente de obras (horista)	Mão de Obra	h	0,3715000	14,58	5,41
Insumo	00000371/SIN API	ORSE	Argamassa industrializada multiuso, para revestimento interno e externo e assentamento de blocos diversos	Material	kg	3,7800000	0,98	3,70
Insumo	11245	ORSE	Desempoladeira de madeira 12x22	Material	un	0,0002800	11,60	0,00
Insumo	4722	ORSE	Colher de pedreiro	Material	un	0,0001600	18,80	0,00
Insumo	11247	ORSE	Serra mármore	Material	un	0,0000400	327,80	0,01
Insumo	11265	ORSE	Martelo de borracha com cabo	Material	un	0,0001600	18,75	0,00
Insumo	10789	ORSE	Nível de bolha de madeira	Material	un	0,0000800	15,40	0,00
Insumo	10282	ORSE	Regua de alumínio c/ 2,00m (para pedreiro)	Material	un	0,0000800	44,00	0,00
Insumo	11243	ORSE	Martelo sem unha	Material	un	0,0000400	28,00	0,00
Insumo	11246	ORSE	Escala métrica de bambú	Material	Un	0,0002800	10,22	0,00
Insumo	11264	ORSE	Marreta de 1/2 kg com cabo	Material	un	0,0000800	13,52	0,00
Insumo	4174	ORSE	Desempenadeira de aço lisa, cabo madeira, ref:143, Atlas ou similar	Material	un	0,0002000	12,00	0,00
Insumo	10790	ORSE	Prumo de face	Material	un	0,0000400	25,95	0,00
Insumo	00004750/SIN API	ORSE	Pedreiro (horista)	Mão de Obra	h	0,4000000	19,02	7,60
Insumo	235	ORSE	Cerâmica tipo azulejo branco 15x15 cm, tipo "A"	Material	m²	1,0500000	11,23	11,79

MO sem LS => 7,08 LS => 5,93 MO com LS => 13,01  
Valor do BDI => 8,54 Valor com BDI => 40,87

	Código	Banco	Descrição	Tipo	Und	Quant.	Valor Unit	Total
Composição	91693	SINAPI	SERRA CIRCULAR DE BANCADA COM MOTOR ELÉTRICO POTÊNCIA DE 5HP, COM COIFA PARA DISCO 10" - CHI DIURNO. AF_08/2015	CHOR - CUSTOS HORÁRIOS DE MÁQUINAS E EQUIPAMENTOS	CHI	1,0000000	24,99	24,99
Composição Auxiliar	91688	SINAPI	SERRA CIRCULAR DE BANCADA COM MOTOR ELÉTRICO POTÊNCIA DE 5HP, COM COIFA PARA DISCO 10" - DEPRECIÇÃO. AF_08/2015	CHOR - CUSTOS HORÁRIOS DE MÁQUINAS E EQUIPAMENTOS	H	1,0000000	0,12	0,12
Composição Auxiliar	91689	SINAPI	SERRA CIRCULAR DE BANCADA COM MOTOR ELÉTRICO POTÊNCIA DE 5HP, COM COIFA PARA DISCO 10" - JUROS. AF_08/2015	CHOR - CUSTOS HORÁRIOS DE MÁQUINAS E EQUIPAMENTOS	H	1,0000000	0,02	0,02
Composição Auxiliar	88297	SINAPI	OPERADOR DE MÁQUINAS E EQUIPAMENTOS COM ENCARGOS COMPLEMENTARES	SEDI - SERVIÇOS DIVERSOS	H	1,0000000	24,85	24,85

MO sem LS => 10,57 LS => 8,84 MO com LS => 19,41  
Valor do BDI => 6,60 Valor com BDI => 31,59

	Código	Banco	Descrição	Tipo	Und	Quant.	Valor Unit	Total
Composição	91692	SINAPI	SERRA CIRCULAR DE BANCADA COM MOTOR ELÉTRICO POTÊNCIA DE 5HP, COM COIFA PARA DISCO 10" - CHP DIURNO. AF_08/2015	CHOR - CUSTOS HORÁRIOS DE MÁQUINAS E EQUIPAMENTOS	CHP	1,0000000	26,56	26,56
Composição Auxiliar	91689	SINAPI	SERRA CIRCULAR DE BANCADA COM MOTOR ELÉTRICO POTÊNCIA DE 5HP, COM COIFA PARA DISCO 10" - JUROS. AF_08/2015	CHOR - CUSTOS HORÁRIOS DE MÁQUINAS E EQUIPAMENTOS	H	1,0000000	0,02	0,02
Composição Auxiliar	91691	SINAPI	SERRA CIRCULAR DE BANCADA COM MOTOR ELÉTRICO POTÊNCIA DE 5HP, COM COIFA PARA DISCO 10" - MATERIAIS NA OPERAÇÃO. AF_08/2015	CHOR - CUSTOS HORÁRIOS DE MÁQUINAS E EQUIPAMENTOS	H	1,0000000	1,49	1,49
Composição Auxiliar	91688	SINAPI	SERRA CIRCULAR DE BANCADA COM MOTOR ELÉTRICO POTÊNCIA DE 5HP, COM COIFA PARA DISCO 10" - DEPRECIÇÃO. AF_08/2015	CHOR - CUSTOS HORÁRIOS DE MÁQUINAS E EQUIPAMENTOS	H	1,0000000	0,12	0,12
Composição Auxiliar	88297	SINAPI	OPERADOR DE MÁQUINAS E EQUIPAMENTOS COM ENCARGOS COMPLEMENTARES	SEDI - SERVIÇOS DIVERSOS	H	1,0000000	24,85	24,85
Composição Auxiliar	91690	SINAPI	SERRA CIRCULAR DE BANCADA COM MOTOR ELÉTRICO POTÊNCIA DE 5HP, COM COIFA PARA DISCO 10" - MANUTENÇÃO. AF_08/2015	CHOR - CUSTOS HORÁRIOS DE MÁQUINAS E EQUIPAMENTOS	H	1,0000000	0,08	0,08

MO sem LS => 10,57 LS => 8,84 MO com LS => 19,41  
Valor do BDI => 7,01 Valor com BDI => 33,57

	Código	Banco	Descrição	Tipo	Und	Quant.	Valor Unit	Total
Composição	91688	SINAPI	SERRA CIRCULAR DE BANCADA COM MOTOR ELÉTRICO POTÊNCIA DE 5HP, COM COIFA PARA DISCO 10" - DEPRECIÇÃO. AF_08/2015	CHOR - CUSTOS HORÁRIOS DE MÁQUINAS E EQUIPAMENTOS	H	1,0000000	0,12	0,12
Insumo	00014618	SINAPI	SERRA CIRCULAR DE BANCADA COM MOTOR ELETTRICO, POTENCIA DE "1600" W, PARA DISCO DE DIAMETRO DE 10" (250 MM)	Material	UN	0,0000720	1.705,61	0,12

MO sem LS => 0,00 LS => 0,00 MO com LS => 0,00  
Valor do BDI => 0,03 Valor com BDI => 0,15

	Código	Banco	Descrição	Tipo	Und	Quant.	Valor Unit	Total
Composição	91689	SINAPI	SERRA CIRCULAR DE BANCADA COM MOTOR ELÉTRICO POTÊNCIA DE 5HP, COM COIFA PARA DISCO 10" - JUROS. AF_08/2015	CHOR - CUSTOS HORÁRIOS DE MÁQUINAS E EQUIPAMENTOS	H	1,0000000	0,02	0,02
Insumo	00014618	SINAPI	SERRA CIRCULAR DE BANCADA COM MOTOR ELETTRICO, POTENCIA DE "1600" W, PARA DISCO DE DIAMETRO DE 10" (250 MM)	Material	UN	0,0000148	1.705,61	0,02

MO sem LS => 0,00 LS => 0,00 MO com LS => 0,00  
Valor do BDI => 0,00 Valor com BDI => 0,02

	Código	Banco	Descrição	Tipo	Und	Quant.	Valor Unit	Total
Composição	91690	SINAPI	SERRA CIRCULAR DE BANCADA COM MOTOR ELÉTRICO POTÊNCIA DE 5HP, COM COIFA PARA DISCO 10" - MANUTENÇÃO. AF_08/2015	CHOR - CUSTOS HORÁRIOS DE MÁQUINAS E EQUIPAMENTOS	H	1,0000000	0,08	0,08
Insumo	00014618	SINAPI	SERRA CIRCULAR DE BANCADA COM MOTOR ELETTRICO, POTENCIA DE "1600" W, PARA DISCO DE DIAMETRO DE 10" (250 MM)	Material	UN	0,0000500	1.705,61	0,08

MO sem LS => 0,00 LS => 0,00 MO com LS => 0,00  
Valor do BDI => 0,02 Valor com BDI => 0,10

	Código	Banco	Descrição	Tipo	Und	Quant.	Valor Unit	Total
Composição	91691	SINAPI	SERRA CIRCULAR DE BANCADA COM MOTOR ELÉTRICO POTÊNCIA DE 5HP, COM COIFA PARA DISCO 10" - MATERIAIS NA OPERAÇÃO. AF_08/2015	CHOR - CUSTOS HORÁRIOS DE MÁQUINAS E EQUIPAMENTOS	H	1,0000000	1,49	1,49
Insumo	00002705	SINAPI	ENERGIA ELETTRICA ATE 2000 KWH INDUSTRIAL, SEM DEMANDA	Material	KW/H	1,3600000	1,10	1,49

MO sem LS => 0,00 LS => 0,00 MO com LS => 0,00  
Valor do BDI => 0,39 Valor com BDI => 1,88

	Código	Banco	Descrição	Tipo	Und	Quant.	Valor Unit	Total
Composição	88316	SINAPI	SERVENTE COM ENCARGOS COMPLEMENTARES	SEDI - SERVIÇOS DIVERSOS	H	1,0000000	20,10	20,10
Composição Auxiliar	95378	SINAPI	CURSO DE CAPACITAÇÃO PARA SERVENTE (ENCARGOS COMPLEMENTARES) - HORISTA	SEDI - SERVIÇOS DIVERSOS	H	1,0000000	0,28	0,28
Insumo	00037370	SINAPI	ALIMENTACAO - HORISTA (COLETADO CAIXA - ENCARGOS COMPLEMENTARES)	Material	H	1,0000000	2,46	2,46
Insumo	00037371	SINAPI	TRANSPORTE - HORISTA (COLETADO CAIXA - ENCARGOS COMPLEMENTARES)	Serviços	H	1,0000000	0,57	0,57
Insumo	00043467	SINAPI	FERRAMENTAS - FAMILIA SERVENTE - HORISTA (ENCARGOS COMPLEMENTARES - COLETADO CAIXA)	Equipamento	H	1,0000000	0,61	0,61
Insumo	00037373	SINAPI	SEGURO - HORISTA (COLETADO CAIXA - ENCARGOS COMPLEMENTARES)	Taxas	H	1,0000000	0,08	0,08
Insumo	00043491	SINAPI	EPI - FAMILIA SERVENTE - HORISTA (ENCARGOS COMPLEMENTARES - COLETADO CAIXA)	Equipamento	H	1,0000000	1,39	1,39
Insumo	00006111	SINAPI	SERVENTE DE OBRAS (HORISTA)	Mão de Obra	H	1,0000000	13,28	13,28

Insumo	00037372	SINAPI	EXAMES - HORISTA (COLETADO CAIXA - ENCARGOS COMPLEMENTARES)	Material	H	1,0000000	1,43	1,43	
				MO sem LS =>	7,38	LS =>	6,18	MO com LS =>	13,56
				Valor do BDI =>	5,31			Valor com BDI =>	25,41
	Código	Banco	Descrição	Tipo	Und	Quant.	Valor Unit	Total	
Composição	1726	ORSE	Sumidouro paredes com blocos cerâmicos 6 furos e dimensões internas de 1.50x 1,00 x 0,60 m	Filtros e Sumidouros	un	1,0000000	1.542,59	1.542,59	
Item	Código	Banco	Descrição	Tipo	Und	Quant.	Valor Unit	Total	
Composição	96	ORSE	Concreto simples usinado fck=15mpa, bombeado, lançado e adensado em superestrutura	Alvenarias de Pedra e Concretos para Fundações	m³	0,0120000	560,47	6,72	
Composição	2658	ORSE	Lastro de brita 3	Lastros, Lajes e Berços	m³	0,2250000	193,16	43,46	
Insumo	545	ORSE	Cascalhinho ou pedrisco (brita 0), com frete	Material	m³	1,0800000	200,00	216,00	
Composição	165	ORSE	Alvenaria bloco cerâmico vedação, 9x19x24cm, e=24cm, com argamassa t5 - 1:2:8(cimento/cal/areia), junta=2cm	Alvenarias de Vedação	m²	4,8000000	150,02	720,09	
Composição	2497	ORSE	Escavação manual de vala ou cava em material de 1ª categoria, profundidade até 1,50m	Escavação Manual em Área Urbana	m³	1,9700000	55,54	109,41	
Composição	145	ORSE	Laje pré-fabricada comum para piso ou cobertura, inclusive escoramento em madeira e capeamento 4cm	Estruturas Pre-Moldadas de Concreto	m²	1,6200000	134,67	218,16	
Composição	91	ORSE	Alvenaria pedra calcárea argamassada c/ cimento e areia traço 1-4 (1:5) - 1 saco cimento 50kg / 5 padiolas areia dim. 0,35x0,45x0,23m - Confeção mecânica transporte	Alvenarias de Pedra e Concretos para Fundações	m³	0,4320000	526,88	227,61	
Detalhamento de Cálculo ORSE									
Item	Código	Banco	Descrição	Tipo	Und	Quant.	Valor Unit	Total	
Insumo	634	ORSE	Concreto usinado bombeavel b0-b1 fck=15mpa	Material	m³	0,0120000	460,62	5,52	
Insumo	00004750/SIN API	ORSE	Pedreiro (horista)	Mão de Obra	h	11,4823200	19,02	218,39	
Insumo	00006111/SIN API	ORSE	Servente de obras (horista)	Mão de Obra	h	17,0937600	14,58	249,22	
Insumo	00001213/SIN API	ORSE	Carpinteiro de formas para concreto (horista)	Mão de Obra	h	0,7009200	19,02	13,33	
Insumo	11245	ORSE	Desempoladeira de madeira 12x22	Material	un	0,0080376	11,60	0,09	
Insumo	00012894/SIN API	ORSE	Capa para chuva em pvc com forro de poliester, com capuz (amarela ou azul)	Material	un	0,0058662	20,85	0,12	
Insumo	4722	ORSE	Colher de pedreiro	Material	un	0,0045929	18,80	0,08	
Insumo	2378	ORSE	Vale transporte	Material	un	2,4088383	4,50	10,83	
Insumo	10492	ORSE	Cesta Básica	Material	un	0,1319895	205,00	27,05	
Insumo	11247	ORSE	Serra mármore	Material	un	0,0011482	327,80	0,37	
Insumo	10517	ORSE	Exames admissionais/demissionais (checkup)	Serviços	cj	0,0117324	300,00	3,51	
Insumo	11265	ORSE	Martelo de borracha com cabo	Material	un	0,0045929	18,75	0,08	
Insumo	10789	ORSE	Nível de bolha de madeira	Material	un	0,0022965	15,40	0,03	
Insumo	158	ORSE	Almoço (Participação do empregador)	Material	un	2,9858958	14,00	41,80	
Insumo	1651	ORSE	Óculos branco proteção	Material	pr	0,0233947	7,00	0,16	
Insumo	10282	ORSE	Regua de alumínio c/ 2,00m (para pedreiro)	Material	un	0,0022965	44,00	0,10	
Insumo	10599	ORSE	Protetor solar fps 30 com 120ml	Material	un	0,0527958	18,00	0,95	
Insumo	00012893/SIN API	ORSE	Bota de segurança com biqueira de aço e colarinho acolchoado	Material	par	0,0233947	76,67	1,79	
Insumo	10362	ORSE	Seguro de vida e acidente em grupo	Serviços	un	0,1319895	12,54	1,65	
Insumo	941	ORSE	Fardamento com mangas curta	Material	un	0,0439965	196,71	8,65	
Insumo	11243	ORSE	Martelo sem unha	Material	un	0,0011482	28,00	0,03	
Insumo	10596	ORSE	Protetor auricular	Material	un	0,1319895	4,90	0,64	
Insumo	11246	ORSE	Escala métrica de bambú	Material	Un	0,0080376	10,22	0,08	
Insumo	11264	ORSE	Marreta de 1/2 kg com cabo	Material	un	0,0022965	13,52	0,03	
Insumo	10761	ORSE	Refeição - café da manhã ( café com leite e dois pães com manteiga)	Serviços	un	2,9858958	5,00	14,92	
Insumo	4174	ORSE	Desempenadeira de aço lisa, cabo madeira, ref:143, Atlas ou similar	Material	un	0,0057412	12,00	0,06	
Insumo	00012892/SIN API	ORSE	Luva raspa de couro, cano curto (punho 7" cm)	Material	par	0,0674613	11,28	0,76	
Insumo	10790	ORSE	Prumo de face	Material	un	0,0011482	25,95	0,02	
Insumo	00012895/SIN API	ORSE	Capacete de segurança aba frontal com suspensao de polietileno, sem jugular (classe b)	Material	un	0,0175986	14,00	0,24	
Insumo	11249	ORSE	Serra circular eletrica portatil	Equipamento	un	0,0000701	617,95	0,04	
Insumo	10577	ORSE	Serrote 40cm	Material	un	0,0000701	29,90	0,00	
Insumo	11244	ORSE	Martelo com unha	Material	un	0,0001402	48,95	0,00	
Insumo	10578	ORSE	Formão grande	Material	un	0,0001402	15,15	0,00	
Insumo	11248	ORSE	Furadeira e Parafusadeira eletrica Bosch ou Similar profissional	Equipamento	un	0,0000701	246,00	0,01	
Insumo	10579	ORSE	Chave de fenda chata 30 cm	Material	un	0,0001402	26,89	0,00	
Insumo	10586	ORSE	Torquesa	Material	un	0,0000108	39,00	0,00	
Insumo	10585	ORSE	Arco de serra	Material	un	0,0000108	19,90	0,00	
Insumo	00000378/SIN API	ORSE	Armador (horista)	Mão de Obra	h	0,0540000	19,02	1,02	
Insumo	00002711/SIN API	ORSE	Carrinho de mao, em aço, com capacidade de 45 a 65" l / 100" kg, pneu com camara	Material	un	0,0034188	175,45	0,59	
Insumo	4728	ORSE	Talhadeira chata 10"	Material	un	0,0051281	18,58	0,09	
Insumo	10788	ORSE	Pá quadrada	Material	un	0,0034188	36,90	0,12	
Insumo	4729	ORSE	Marreta 1 kg com cabo	Material	un	0,0017094	37,80	0,06	
Insumo	00044535/SIN API	ORSE	Servico de bombeamento de concreto com consumo minimo de 40 m3, (disponibilizacao de bomba), sem o lancamento	Material	m³	0,0120000	49,35	0,59	
Insumo	00004722/SIN API	ORSE	Pedra britada n. 3 (38 a 50 mm) posto pedreira/fornecedor, sem frete	Material	m³	0,2700000	130,12	35,13	
Insumo	545	ORSE	Cascalhinho ou pedrisco (brita 0), com frete	Material	m³	1,0800000	200,00	216,00	
Insumo	2657	ORSE	Bloco cerâmico, de vedação, 6 furos horizontais, dim. 9 x 19 x 24 cm	Material	un	225,6000000	1,20	270,72	
Insumo	00001379/SIN API	ORSE	Cimento portland composto cp ii-32	Material	kg	110,1566400	0,76	83,71	
Insumo	00001108/SIN API	ORSE	Cal hidratada ch-i para argamassas	Material	kg	56,6966400	1,33	75,40	

Insumo	00000367/SIN API	ORSE	Areia grossa - posto jazida/fornecedor (retirado na jazida, sem transporte)	Material	m³	0,4774663	101,30	48,36		
Insumo	00043132/SIN API	ORSE	Arame recozido 16 bwg, d = 1,65 mm (0,016 kg/m) ou 18 bwg, d = 1,25 mm (0,01 kg/m)	Material	kg	0,0129600	27,90	0,36		
Insumo	00039017/SIN API	ORSE	Espacador / distanciador circular com entrada lateral, em plastico, para vergalhao "4,2 a 12,5" mm, cobrimento 20 mm	Material	un	0,2592000	0,22	0,05		
Insumo	00039315/SIN API	ORSE	Espacador / distanciador tipo garra dupla, em plastico, cobrimento "20" mm, para ferragens de lajes e fundo de vigas	Material	un	0,2592000	0,36	0,09		
Insumo	81	ORSE	Aço ca-50 6,3 a 12,5 mm	Material	kg	0,6480000	9,14	5,92		
Insumo	6995	ORSE	Madeira mista serrada (sarrafo) 2,2 x 5,5cm - 0,00121 m³/m	Material	m	1,1988000	3,60	4,31		
Insumo	00010567/SIN API	ORSE	Tabua "2,5 x 23" cm em pinus, mista ou equivalente da regioa - bruta	Material	m	0,5346000	12,27	6,55		
Insumo	1569	ORSE	Madeira mista serrada (barrote) 6 x 6cm - 0,0036 m3/m (angelim, louro)	Material	m	1,6362000	6,69	10,94		
Insumo	00005075/SIN API	ORSE	Prego de aço polido com cabeça 18 x 30 (2 3/4 x 10)	Material	kg	0,0324000	18,31	0,59		
Insumo	00004721/SIN API	ORSE	Pedra britada n. 1 (9,5 a 19 mm) posto pedraira/fornecedor, sem frete	Material	m³	0,0223560	137,75	3,07		
Insumo	00003744/SIN API	ORSE	Laje pre-moldada convencional (lajotas + vigotas) para piso, unidirecional, sobrecarga de 200 kg/m2, vao ate 4,50 m (sem colocacao)	Material	m²	1,6200000	54,31	87,98		
Insumo	00004718/SIN API	ORSE	Pedra britada n. 2 (19 a 38 mm) posto pedraira/fornecedor, sem frete	Material	m³	0,0670680	138,48	9,28		
Insumo	00004730/SIN API	ORSE	Pedra de mao ou pedra rachao para arrimo/fundacao (posto pedraira/fornecedor, sem frete)	Material	m³	0,5184000	129,48	67,12		
Insumo	00000370/SIN API	ORSE	Areia media - posto jazida/fornecedor (retirado na jazida, sem transporte)	Material	m³	0,1399680	100,00	13,99		
					MO sem LS =>	262,53	LS =>	219,43	MO com LS =>	481,96
					Valor do BDI =>	407,70			Valor com BDI =>	1.950,29

Composição	Código	Banco	Descrição	Tipo	Und	Quant.	Valor Unit	Total
	7862	ORSE	Suporte (receptáculo) p/ lâmpada fluorescente	Conversão InfoWOrca	un	1,0000000	5,50	5,50
Item	Código	Banco	Descrição	Tipo	Und	Quant.	Valor Unit	Total
Composição	10552	ORSE	Encargos Complementares - Eletricista	Provisórios	h	0,2000000	3,74	0,74
Insumo	2052	ORSE	Suporte (receptáculo) p/ lâmpada fluorescente	Material	un	1,0000000	1,00	1,00
Insumo	00002436/SIN API	ORSE	Eletricista (horista)	Mão de Obra	h	0,2000000	19,02	3,80

Detalhamento de Cálculo ORSE

Item	Código	Banco	Descrição	Tipo	Und	Quant.	Valor Unit	Total	
Insumo	10761	ORSE	Refeição - café da manhã ( café com leite e dois pães com manteiga)	Serviços	un	0,0203600	5,00	0,10	
Insumo	10599	ORSE	Protetor solar fps 30 com 120ml	Material	un	0,0003600	18,00	0,00	
Insumo	11242	ORSE	Chave inglesa 12"	Material	un	0,0000200	34,00	0,00	
Insumo	11241	ORSE	Alicate volt-amperimetro	Material	un	0,0000400	170,60	0,00	
Insumo	11240	ORSE	Alicate com isolamento	Material	un	0,0000400	47,69	0,00	
Insumo	00012893/SIN API	ORSE	Bota de segurança com biqueira de aço e colarinho acolchoado	Material	par	0,0001400	76,67	0,01	
Insumo	10362	ORSE	Seguro de vida e acidente em grupo	Serviços	un	0,0009000	12,54	0,01	
Insumo	00012895/SIN API	ORSE	Capacete de segurança aba frontal com suspensão de polietileno, sem jugular (classe b)	Material	un	0,0001200	14,00	0,00	
Insumo	10596	ORSE	Protetor auricular	Material	un	0,0009000	4,90	0,00	
Insumo	1651	ORSE	Óculos branco proteção	Material	pr	0,0001600	7,00	0,00	
Insumo	2378	ORSE	Vale transporte	Material	un	0,0130800	4,50	0,05	
Insumo	158	ORSE	Almoço (Participação do empregador)	Material	un	0,0203600	14,00	0,28	
Insumo	00012894/SIN API	ORSE	Capa para chuva em pvc com forro de poliester, com capuz (amarela ou azul)	Material	un	0,0000400	20,85	0,00	
Insumo	10492	ORSE	Cesta Básica	Material	un	0,0009000	205,00	0,18	
Insumo	10517	ORSE	Exames admissionais/demissionais (checkup)	Serviços	cj	0,0000800	300,00	0,02	
Insumo	10579	ORSE	Chave de fenda chata 30 cm	Material	un	0,0000400	26,89	0,00	
Insumo	941	ORSE	Fardamento com mangas curta	Material	un	0,0003000	196,71	0,05	
Insumo	00012892/SIN API	ORSE	Luva raspa de couro, cano curto (punho "7" cm)	Material	par	0,0004600	11,28	0,00	
Insumo	2052	ORSE	Suporte ( receptáculo) p/ lâmpada fluorescente	Material	un	1,0000000	1,00	1,00	
Insumo	00002436/SIN API	ORSE	Eletricista (horista)	Mão de Obra	h	0,2000000	19,02	3,80	
				MO sem LS =>	2,06	LS =>	1,74	MO com LS =>	3,80
				Valor do BDI =>	1,45			Valor com BDI =>	6,95

	Código	Banco	Descrição	Tipo	Und	Quant.	Valor Unit	Total
Composição	88323	SINAPI	TELHADISTA COM ENCARGOS COMPLEMENTARES	SEDI - SERVIÇOS DIVERSOS	H	1,0000000	24,55	24,55
Composição Auxiliar	95385	SINAPI	CURSO DE CAPACITAÇÃO PARA TELHADISTA (ENCARGOS COMPLEMENTARES) - HORISTA	SEDI - SERVIÇOS DIVERSOS	H	1,0000000	0,20	0,20
Insumo	00037370	SINAPI	ALIMENTACAO - HORISTA (COLETADO CAIXA - ENCARGOS COMPLEMENTARES)	Material	H	1,0000000	2,46	2,46
Insumo	00043459	SINAPI	FERRAMENTAS - FAMILIA CARPINTEIRO DE FORMAS - HORISTA (ENCARGOS COMPLEMENTARES - COLETADO CAIXA)	Equipamento	H	1,0000000	0,44	0,44
Insumo	00037373	SINAPI	SEGURO - HORISTA (COLETADO CAIXA - ENCARGOS COMPLEMENTARES)	Taxas	H	1,0000000	0,08	0,08
Insumo	00012869	SINAPI	TELHADOR / TELHADISTA (HORISTA)	Mão de Obra	H	1,0000000	17,94	17,94
Insumo	00037372	SINAPI	EXAMES - HORISTA (COLETADO CAIXA - ENCARGOS COMPLEMENTARES)	Material	H	1,0000000	1,43	1,43
Insumo	00037371	SINAPI	TRANSPORTE - HORISTA (COLETADO CAIXA - ENCARGOS COMPLEMENTARES)	Serviços	H	1,0000000	0,57	0,57
Insumo	00043483	SINAPI	EPI - FAMILIA CARPINTEIRO DE FORMAS - HORISTA (ENCARGOS COMPLEMENTARES - COLETADO CAIXA)	Equipamento	H	1,0000000	1,43	1,43
				Valor do BDI =>	1,43			0,53
				Valor com BDI =>				1,96

				Valor do BDI =>		6,48				Valor com BDI =>		31,03	
	Código	Banco	Descrição	Tipo	Und	Quant.	Valor Unit	Total					
Composição	89031	SINAPI	TRATOR DE ESTEIRAS, POTÊNCIA 100 HP, PESO OPERACIONAL 9,4 T, COM LÂMINA 2,19 M3 - CHI DIURNO. AF_06/2014	CHOR - CUSTOS HORÁRIOS DE MÁQUINAS E EQUIPAMENTOS	CHI	1,0000000	73,22	73,22					
Composição Auxiliar	88324	SINAPI	TRATORISTA COM ENCARGOS COMPLEMENTARES	SEDI - SERVIÇOS DIVERSOS	H	1,0000000	24,85	24,85					
Composição Auxiliar	89030	SINAPI	TRATOR DE ESTEIRAS, POTÊNCIA 100 HP, PESO OPERACIONAL 9,4 T, COM LÂMINA 2,19 M3 - JUROS. AF_06/2014	CHOR - CUSTOS HORÁRIOS DE MÁQUINAS E EQUIPAMENTOS	H	1,0000000	14,79	14,79					
Composição Auxiliar	89029	SINAPI	TRATOR DE ESTEIRAS, POTÊNCIA 100 HP, PESO OPERACIONAL 9,4 T, COM LÂMINA 2,19 M3 - DEPRECIAÇÃO. AF_06/2014	CHOR - CUSTOS HORÁRIOS DE MÁQUINAS E EQUIPAMENTOS	H	1,0000000	33,58	33,58					
				MO sem LS =>	10,57	LS =>	8,84	MO com LS =>	19,41				

				Valor do BDI =>		19,35		Valor com BDI =>		92,57	
	Código	Banco	Descrição	Tipo	Und	Quant.	Valor Unit	Valor	Total		
Composição	89032	SINAPI	TRATOR DE ESTEIRAS, POTÊNCIA 100 HP, PESO OPERACIONAL 9,4 T, COM LÂMINA 2,19 M3 - CHP DIURNO. AF_06/2014	CHOR - CUSTOS HORÁRIOS DE MÁQUINAS E EQUIPAMENTOS	CHP	1,0000000	194,54	194,54			
Composição Auxiliar	5724	SINAPI	TRATOR DE ESTEIRAS, POTÊNCIA 100 HP, PESO OPERACIONAL 9,4 T, COM LÂMINA 2,19 M3 - MANUTENÇÃO. AF_06/2014	CHOR - CUSTOS HORÁRIOS DE MÁQUINAS E EQUIPAMENTOS	H	1,0000000	60,04	60,04			
Composição Auxiliar	53817	SINAPI	TRATOR DE ESTEIRAS, POTÊNCIA 100 HP, PESO OPERACIONAL 9,4 T, COM LÂMINA 2,19 M3 - MATERIAIS NA OPERAÇÃO. AF_06/2014	CHOR - CUSTOS HORÁRIOS DE MÁQUINAS E EQUIPAMENTOS	H	1,0000000	61,28	61,28			
Composição Auxiliar	88324	SINAPI	TRATORISTA COM ENCARGOS COMPLEMENTARES	SEDI - SERVIÇOS DIVERSOS	H	1,0000000	24,85	24,85			
Composição Auxiliar	89030	SINAPI	TRATOR DE ESTEIRAS, POTÊNCIA 100 HP, PESO OPERACIONAL 9,4 T, COM LÂMINA 2,19 M3 - JUROS. AF_06/2014	CHOR - CUSTOS HORÁRIOS DE MÁQUINAS E EQUIPAMENTOS	H	1,0000000	14,79	14,79			
Composição Auxiliar	89029	SINAPI	TRATOR DE ESTEIRAS, POTÊNCIA 100 HP, PESO OPERACIONAL 9,4 T, COM LÂMINA 2,19 M3 - DEPRECIAÇÃO. AF_06/2014	CHOR - CUSTOS HORÁRIOS DE MÁQUINAS E EQUIPAMENTOS	H	1,0000000	33,58	33,58			
				MO sem LS =>	10,57	LS =>	8,84	MO com LS =>	19,41		
				Valor do BDI =>	51,41			Valor com BDI =>	245,95		
	Código	Banco	Descrição	Tipo	Und	Quant.	Valor Unit	Valor	Total		
Composição	89029	SINAPI	TRATOR DE ESTEIRAS, POTÊNCIA 100 HP, PESO OPERACIONAL 9,4 T, COM LÂMINA 2,19 M3 - DEPRECIAÇÃO. AF_06/2014	CHOR - CUSTOS HORÁRIOS DE MÁQUINAS E EQUIPAMENTOS	H	1,0000000	33,58	33,58			
Insuno	00007622	SINAPI	TRATOR DE ESTEIRAS, POTENCIA DE 100 HP, PESO OPERACIONAL DE 9,4 T, COM LAMINA COM CAPACIDADE DE 2,19 M3	Equipamento	UN	0,0000311	1.079.918,00	33,58			
				MO sem LS =>	0,00	LS =>	0,00	MO com LS =>	0,00		
				Valor do BDI =>	8,87			Valor com BDI =>	42,45		
	Código	Banco	Descrição	Tipo	Und	Quant.	Valor Unit	Valor	Total		
Composição	89030	SINAPI	TRATOR DE ESTEIRAS, POTÊNCIA 100 HP, PESO OPERACIONAL 9,4 T, COM LÂMINA 2,19 M3 - JUROS. AF_06/2014	CHOR - CUSTOS HORÁRIOS DE MÁQUINAS E EQUIPAMENTOS	H	1,0000000	14,79	14,79			
Insuno	00007622	SINAPI	TRATOR DE ESTEIRAS, POTENCIA DE 100 HP, PESO OPERACIONAL DE 9,4 T, COM LAMINA COM CAPACIDADE DE 2,19 M3	Equipamento	UN	0,0000137	1.079.918,00	14,79			
				MO sem LS =>	0,00	LS =>	0,00	MO com LS =>	0,00		
				Valor do BDI =>	3,90			Valor com BDI =>	18,69		
	Código	Banco	Descrição	Tipo	Und	Quant.	Valor Unit	Valor	Total		
Composição	5724	SINAPI	TRATOR DE ESTEIRAS, POTÊNCIA 100 HP, PESO OPERACIONAL 9,4 T, COM LÂMINA 2,19 M3 - MANUTENÇÃO. AF_06/2014	CHOR - CUSTOS HORÁRIOS DE MÁQUINAS E EQUIPAMENTOS	H	1,0000000	60,04	60,04			
Insuno	00007622	SINAPI	TRATOR DE ESTEIRAS, POTENCIA DE 100 HP, PESO OPERACIONAL DE 9,4 T, COM LAMINA COM CAPACIDADE DE 2,19 M3	Equipamento	UN	0,0000556	1.079.918,00	60,04			
				MO sem LS =>	0,00	LS =>	0,00	MO com LS =>	0,00		
				Valor do BDI =>	15,86			Valor com BDI =>	75,90		
	Código	Banco	Descrição	Tipo	Und	Quant.	Valor Unit	Valor	Total		
Composição	53817	SINAPI	TRATOR DE ESTEIRAS, POTÊNCIA 100 HP, PESO OPERACIONAL 9,4 T, COM LÂMINA 2,19 M3 - MATERIAIS NA OPERAÇÃO. AF_06/2014	CHOR - CUSTOS HORÁRIOS DE MÁQUINAS E EQUIPAMENTOS	H	1,0000000	61,28	61,28			
Insuno	00004221	SINAPI	OLEO DIESEL COMBUSTIVEL COMUM METROPOLITANO S-10 OU S-500	Material	L	10,4400000	5,87	61,28			
				MO sem LS =>	0,00	LS =>	0,00	MO com LS =>	0,00		
				Valor do BDI =>	16,19			Valor com BDI =>	77,47		
	Código	Banco	Descrição	Tipo	Und	Quant.	Valor Unit	Valor	Total		
Composição	88324	SINAPI	TRATORISTA COM ENCARGOS COMPLEMENTARES	SEDI - SERVIÇOS DIVERSOS	H	1,0000000	24,85	24,85			
Composição Auxiliar	95386	SINAPI	CURSO DE CAPACITAÇÃO PARA TRATORISTA (ENCARGOS COMPLEMENTARES) - HORISTA	SEDI - SERVIÇOS DIVERSOS	H	1,0000000	0,22	0,22			
Insuno	00037371	SINAPI	TRANSPORTE - HORISTA (COLETADO CAIXA - ENCARGOS COMPLEMENTARES)	Serviços	H	1,0000000	0,57	0,57			
Insuno	00037372	SINAPI	EXAMES - HORISTA (COLETADO CAIXA - ENCARGOS COMPLEMENTARES)	Material	H	1,0000000	1,43	1,43			
Insuno	00037370	SINAPI	ALIMENTACAO - HORISTA (COLETADO CAIXA - ENCARGOS COMPLEMENTARES)	Material	H	1,0000000	2,46	2,46			
Insuno	00037373	SINAPI	SEGURO - HORISTA (COLETADO CAIXA - ENCARGOS COMPLEMENTARES)	Taxas	H	1,0000000	0,08	0,08			
Insuno	00043464	SINAPI	FERRAMENTAS - FAMILIA OPERADOR ESCAVADEIRA - HORISTA (ENCARGOS COMPLEMENTARES - COLETADO CAIXA)	Equipamento	H	1,0000000	0,01	0,01			
Insuno	00004230	SINAPI	OPERADOR DE MAQUINAS E TRATORES DIVERSOS - TERRAPLANAGEM (HORISTA)	Mão de Obra	H	1,0000000	19,19	19,19			
Insuno	00043488	SINAPI	EPI - FAMILIA OPERADOR ESCAVADEIRA - HORISTA (ENCARGOS COMPLEMENTARES - COLETADO CAIXA)	Equipamento	H	1,0000000	0,89	0,89			
				MO sem LS =>	10,57	LS =>	8,84	MO com LS =>	19,41		
				Valor do BDI =>	6,56			Valor com BDI =>	31,41		
	Código	Banco	Descrição	Tipo	Und	Quant.	Valor Unit	Valor	Total		
Composição	3163	ORSE	Tampo de balcão em granito cinza andorinha, e=2cm	Conversão InfoWorca	m²	1,0000000	563,96	563,96			
Item	Código	Banco	Descrição	Tipo	Und	Quant.	Valor Unit	Valor	Total		
Insuno	00006111/SIN API	ORSE	Servente de obras (horista)	Mão de Obra	h	1,1400000	14,58	16,62			
Composição	10550	ORSE	Encargos Complementares - Pedreiro	Provisórios	h	0,6500000	3,75	2,43			
Insuno	2585	ORSE	Tampo/bancada de granito cinza andorinha, e=2cm	Material	m²	1,0000000	510,10	510,10			
Insuno	00004750/SIN API	ORSE	Pedreiro (horista)	Mão de Obra	h	0,6500000	19,02	12,36			
Insuno	9964	ORSE	Perfil Alumínio, Tubo Retangular 50,80mm x 25,40mm x 1,20mm (0,484kg/m)	Material	m	0,6000000	29,96	17,97			
Composição	10549	ORSE	Encargos Complementares - Servente	Provisórios	h	1,1400000	3,88	4,42			
Detalhamento de Cálculo ORSE											
Item	Código	Banco	Descrição	Tipo	Und	Quant.	Valor Unit	Valor	Total		
Insuno	00006111/SIN API	ORSE	Servente de obras (horista)	Mão de Obra	h	1,1400000	14,58	16,62			
Insuno	11245	ORSE	Desempoladeira de madeira 12x22	Material	un	0,0004550	11,60	0,00			
Insuno	00012894/SIN API	ORSE	Capa para chuva em pvc com forro de poliester, com capuz (amarela ou azul)	Material	un	0,0003580	20,85	0,00			
Insuno	4722	ORSE	Colher de pedreiro	Material	un	0,0002600	18,80	0,00			
Insuno	2378	ORSE	Vale transporte	Material	un	0,1497840	4,50	0,67			
Insuno	10492	ORSE	Cesta Básica	Material	un	0,0080550	205,00	1,65			
Insuno	11247	ORSE	Serra mármore	Material	un	0,0000650	327,80	0,02			
Insuno	10517	ORSE	Exames admissionais/demissionais (checkup)	Serviços	cj	0,0007160	300,00	0,21			
Insuno	11265	ORSE	Martelo de borracha com cabo	Material	un	0,0002600	18,75	0,00			
Insuno	10789	ORSE	Nível de bolha de madeira	Material	un	0,0001300	15,40	0,00			
Insuno	158	ORSE	Almoço (Participação do empregador)	Material	un	0,1822220	14,00	2,55			
Insuno	1651	ORSE	Óculos branco proteção	Material	pr	0,0014320	7,00	0,01			



Insumo	10282	ORSE	Regua de alumínio c/ 2,00m (para pedreiro)	Material	un	0,0001300	44,00	0,00
Insumo	10599	ORSE	Protetor solar fps 30 com 120ml	Material	un	0,0032220	18,00	0,05
Insumo	00012893/SIN API	ORSE	Bota de segurança com biqueira de aço e colarinho acolchoado	Material	par	0,0014320	76,67	0,10
Insumo	10362	ORSE	Seguro de vida e acidente em grupo	Serviços	un	0,0080550	12,54	0,10
Insumo	941	ORSE	Fardamento com mangas curta	Material	un	0,0026850	196,71	0,52
Insumo	11243	ORSE	Martelo sem unha	Material	un	0,0000650	28,00	0,00
Insumo	10596	ORSE	Protetor auricular	Material	un	0,0080550	4,90	0,03
Insumo	11246	ORSE	Escala métrica de bambú	Material	Un	0,0004550	10,22	0,00
Insumo	11264	ORSE	Marreta de 1/2 kg com cabo	Material	un	0,0001300	13,52	0,00
Insumo	10761	ORSE	Refeição - café da manhã ( café com leite e dois pães com manteiga)	Serviços	un	0,1822220	5,00	0,91
Insumo	4174	ORSE	Desempenadeira de aço lisa, cabo madeira, ref:143, Atlas ou similar	Material	un	0,0003250	12,00	0,00
Insumo	00012892/SIN API	ORSE	Luva raspa de couro, cano curto (punho *7* cm)	Material	par	0,0041170	11,28	0,04
Insumo	10790	ORSE	Prumo de face	Material	un	0,0000650	25,95	0,00
Insumo	00012895/SIN API	ORSE	Capacete de segurança aba frontal com suspensão de polietileno, sem jugular (classe b)	Material	un	0,0010740	14,00	0,01
Insumo	2585	ORSE	Tampo/bancada de granito cinza andorinha, e=2cm	Material	m²	1,0000000	510,10	510,10
Insumo	00004750/SIN API	ORSE	Pedreiro (horista)	Mão de Obra	h	0,6500000	19,02	12,36
Insumo	9964	ORSE	Perfil Alumínio, Tubo Retangular 50,80mm x 25,40mm x 1,20mm (0,484kg/m)	Material	m	0,6000000	29,96	17,97
Insumo	00002711/SIN API	ORSE	Carrinho de mão, em aço, com capacidade de *45 a 65* l / *100* kg, pneu com câmara	Material	un	0,0002280	175,45	0,04
Insumo	4728	ORSE	Talhadeira chata 10"	Material	un	0,0003420	18,58	0,00
Insumo	10788	ORSE	Pá quadrada	Material	un	0,0002280	36,90	0,00
Insumo	4729	ORSE	Marreta 1 kg com cabo	Material	un	0,0001140	37,80	0,00

MO sem LS =&gt;

15,78

LS =&gt;

13,20

MO com LS =&gt;

28,98

Valor do BDI =&gt;

149,05

Valor com BDI =&gt;

713,01

Composição	Código	Banco	Descrição	Tipo	Und	Quant.	Valor Unit	Total
	234	ORSE	Telhamento com telha de fibrocimento ondulada esp = 4mm	Telhamento	m²	1,0000000	41,27	41,27
Item	Código	Banco	Descrição	Tipo	Und	Quant.	Valor Unit	Total
Insumo	2193	ORSE	Telha fibrocimento ondulada, dim: 2,44 x 0,50m, esp=4 mm, s/ acessórios	Material	m²	1,1700000	25,06	29,32
Insumo	00001213/SIN API	ORSE	Carpinteiro de formas para concreto (horista)	Mão de Obra	h	0,2200000	19,02	4,18
Composição	10551	ORSE	Encargos Complementares - Carpinteiro	Provisórios	h	0,2200000	3,79	0,83
Insumo	00001607/SIN API	ORSE	Conjunto arruelas de vedacao 5/16" para telha fibrocimento (uma arruela metálica e uma arruela pvc - conicas)	Material	cj	1,4200000	0,33	0,46
Insumo	00006111/SIN API	ORSE	Servente de obras (horista)	Mão de Obra	h	0,2200000	14,58	3,20
Insumo	00004299/SIN API	ORSE	Parafuso zincado rosca soberba, cabeça sextavada, 5/16" x 110 mm, para fixacao de telha em madeira	Material	un	1,4200000	1,75	2,48
Composição	10549	ORSE	Encargos Complementares - Servente	Provisórios	h	0,2200000	3,88	0,85

## Detalhamento de Cálculo ORSE

Item	Código	Banco	Descrição	Tipo	Und	Quant.	Valor Unit	Total
Insumo	2193	ORSE	Telha fibrocimento ondulada, dim: 2,44 x 0,50m, esp=4 mm, s/ acessórios	Material	m²	1,1700000	25,06	29,32
Insumo	00001213/SIN API	ORSE	Carpinteiro de formas para concreto (horista)	Mão de Obra	h	0,2200000	19,02	4,18
Insumo	1651	ORSE	Óculos branco proteção	Material	pr	0,0003300	7,00	0,00
Insumo	11249	ORSE	Serra circular elétrica portátil	Equipamento	un	0,0000220	617,95	0,01
Insumo	10577	ORSE	Serrote 40cm	Material	un	0,0000220	29,90	0,00
Insumo	10599	ORSE	Protetor solar fps 30 com 120ml	Material	un	0,0007920	18,00	0,01
Insumo	158	ORSE	Almoço (Participação do empregador)	Material	un	0,0447920	14,00	0,62
Insumo	2378	ORSE	Vale transporte	Material	un	0,0350900	4,50	0,15
Insumo	11244	ORSE	Martelo com unha	Material	un	0,0000440	48,95	0,00
Insumo	10492	ORSE	Cesta Básica	Material	un	0,0019800	205,00	0,40
Insumo	941	ORSE	Fardamento com mangas curta	Material	un	0,0006600	196,71	0,12
Insumo	10362	ORSE	Seguro de vida e acidente em grupo	Serviços	un	0,0019800	12,54	0,02
Insumo	00012892/SIN API	ORSE	Luva raspa de couro, cano curto (punho *7* cm)	Material	par	0,0010120	11,28	0,01
Insumo	00012893/SIN API	ORSE	Bota de segurança com biqueira de aço e colarinho acolchoado	Material	par	0,0003300	76,67	0,02
Insumo	10578	ORSE	Formão grande	Material	un	0,0000440	15,15	0,00
Insumo	10517	ORSE	Exames admissionais/demissionais (checkup)	Serviços	cj	0,0001760	300,00	0,05
Insumo	00012894/SIN API	ORSE	Capa para chuva em pvc com forro de poliéster, com capuz (amarela ou azul)	Material	un	0,0000880	20,85	0,00
Insumo	10761	ORSE	Refeição - café da manhã ( café com leite e dois pães com manteiga)	Serviços	un	0,0447920	5,00	0,22
Insumo	00012895/SIN API	ORSE	Capacete de segurança aba frontal com suspensão de polietileno, sem jugular (classe b)	Material	un	0,0002640	14,00	0,00
Insumo	11248	ORSE	Furadeira e Parafusadeira elétrica Bosch ou Similar profissional	Equipamento	un	0,0000220	246,00	0,00
Insumo	10596	ORSE	Protetor auricular	Material	un	0,0019800	4,90	0,00
Insumo	10579	ORSE	Chave de fenda chata 30 cm	Material	un	0,0000440	26,89	0,00
Insumo	00001607/SIN API	ORSE	Conjunto arruelas de vedacao 5/16" para telha fibrocimento (uma arruela metálica e uma arruela pvc - conicas)	Material	cj	1,4200000	0,33	0,46
Insumo	00006111/SIN API	ORSE	Servente de obras (horista)	Mão de Obra	h	0,2200000	14,58	3,20
Insumo	00004299/SIN API	ORSE	Parafuso zincado rosca soberba, cabeça sextavada, 5/16" x 110 mm, para fixacao de telha em madeira	Material	un	1,4200000	1,75	2,48
Insumo	00002711/SIN API	ORSE	Carrinho de mão, em aço, com capacidade de *45 a 65* l / *100* kg, pneu com câmara	Material	un	0,0000440	175,45	0,00
Insumo	4728	ORSE	Talhadeira chata 10"	Material	un	0,0000660	18,58	0,00
Insumo	10788	ORSE	Pá quadrada	Material	un	0,0000440	36,90	0,00

Insumo	4729	ORSE	Marreta 1 kg com cabo	Material	un	0,0000220	37,80	0,00	
				MO sem LS =>	4,02	LS =>	3,36	MO com LS =>	7,38
				Valor do BDI =>	10,90			Valor com BDI =>	52,17

	Código	Banco	Descrição	Tipo	Und	Quant.	Valor Unit	Total
Composição	889	ORSE	Tubo aço galvanizado c/costura 2" (50mm), p/condução fluidos, classe leve, e=3,00mm, 4,40kg/m, NBR-5580	Tubos e Conexões de Ferro Galvanizado	m	1,0000000	97,77	97,77
Item	Código	Banco	Descrição	Tipo	Und	Quant.	Valor Unit	Total
Composição	10554	ORSE	Encargos Complementares - Encanador	Provisórios	h	0,5500000	3,81	2,09
Insumo	00006111/SIN API	ORSE	Servente de obras (horista)	Mão de Obra	h	0,5500000	14,58	8,01
Insumo	00002696/SIN API	ORSE	Encanador ou bombeiro hidraulico (horista)	Mão de Obra	h	0,5500000	19,02	10,46
Insumo	981	ORSE	Fita veda rosca 18mm	Material	m	1,1300000	0,26	0,29
Composição	10549	ORSE	Encargos Complementares - Servente	Provisórios	h	0,5500000	3,88	2,13
Insumo	00021013/SIN API	ORSE	Tubo aço galvanizado com costura, classe leve, dn 50 mm (2"), e = 3,00 mm, *4,40" kg/m (nbr 5580)	Material	m	1,0100000	74,07	74,81

#### Detalhamento de Cálculo ORSE

Item	Código	Banco	Descrição	Tipo	Und	Quant.	Valor Unit	Total
Insumo	10517	ORSE	Exames admissionais/demissionais (checkup)	Serviços	cj	0,0004400	300,00	0,13
Insumo	00012893/SIN API	ORSE	Bota de segurança com biqueira de aço e colarinho acolchoado	Material	par	0,0008800	76,67	0,06
Insumo	10596	ORSE	Protetor auricular	Material	un	0,0049500	4,90	0,02
Insumo	11253	ORSE	Tarracha para tubos PVC de 1/2"	Material	un	0,0006050	29,00	0,01
Insumo	10362	ORSE	Seguro de vida e acidente em grupo	Serviços	un	0,0049500	12,54	0,06
Insumo	941	ORSE	Fardamento com mangas curta	Material	un	0,0016500	196,71	0,32
Insumo	158	ORSE	Almoço (Participação do empregador)	Material	un	0,1119800	14,00	1,56
Insumo	11255	ORSE	Tarracha para tubos PVC de 1"	Material	un	0,0003300	49,00	0,01
Insumo	10761	ORSE	Refeição - café da manhã ( café com leite e dois pães com manteiga)	Serviços	un	0,1119800	5,00	0,55
Insumo	11257	ORSE	Tarracha para tubos PVC de 1 1/4"	Material	un	0,0002200	32,30	0,00
Insumo	10492	ORSE	Cesta Básica	Material	un	0,0049500	205,00	1,01
Insumo	11256	ORSE	Tarracha para tubos PVC de 1 1/2"	Material	un	0,0002200	60,00	0,01
Insumo	10593	ORSE	Praio simples 30cm	Material	un	0,0000550	19,57	0,00
Insumo	00012895/SIN API	ORSE	Capacete de segurança aba frontal com suspensao de polietileno, sem jugular (classe b)	Material	un	0,0006600	14,00	0,00
Insumo	00012894/SIN API	ORSE	Capa para chuva em pvc com forro de poliester, com capuz (amarela ou azul)	Material	un	0,0002200	20,85	0,00
Insumo	2378	ORSE	Vale transporte	Material	un	0,0877250	4,50	0,39
Insumo	1651	ORSE	Óculos branco proteção	Material	pr	0,0008800	7,00	0,00
Insumo	00012892/SIN API	ORSE	Luva raspa de couro, cano curto (punho *7" cm)	Material	par	0,0025300	11,28	0,02
Insumo	10599	ORSE	Protetor solar fps 30 com 120ml	Material	un	0,0019800	18,00	0,03
Insumo	10592	ORSE	Lima chata 12"	Material	un	0,0000550	37,80	0,00
Insumo	11254	ORSE	Tarracha para tubos PVC de 3/4"	Material	un	0,0003850	27,49	0,01
Insumo	00006111/SIN API	ORSE	Servente de obras (horista)	Mão de Obra	h	0,5500000	14,58	8,01
Insumo	00002696/SIN API	ORSE	Encanador ou bombeiro hidraulico (horista)	Mão de Obra	h	0,5500000	19,02	10,46
Insumo	981	ORSE	Fita veda rosca 18mm	Material	m	1,1300000	0,26	0,29
Insumo	00002711/SIN API	ORSE	Carrinho de mao, em aço, com capacidade de *45 a 65" l / *100" kg, pneu com camara	Material	un	0,0001100	175,45	0,01
Insumo	4728	ORSE	Talhadeira chata 10"	Material	un	0,0001650	18,58	0,00
Insumo	10788	ORSE	Pá quadrada	Material	un	0,0001100	36,90	0,00
Insumo	4729	ORSE	Marreta 1 kg com cabo	Material	un	0,0000550	37,80	0,00
Insumo	00021013/SIN API	ORSE	Tubo aço galvanizado com costura, classe leve, dn 50 mm (2"), e = 3,00 mm, *4,40" kg/m (nbr 5580)	Material	m	1,0100000	74,07	74,81

	Código	Banco	Descrição	Tipo	Und	Quant.	Valor Unit	Total
Composição	892	ORSE	Tubo aço galvanizado c/costura 4" (100mm), p/condução fluidos, classe leve, e=3,75mm, 10,55kg/m, NBR-5580	Tubos e Conexões de Ferro Galvanizado	m	1,0000000	203,71	203,71
Item	Código	Banco	Descrição	Tipo	Und	Quant.	Valor Unit	Total
Composição	10554	ORSE	Encargos Complementares - Encanador	Provisórios	h	0,7000000	3,81	2,66
Insumo	00002696/SIN API	ORSE	Encanador ou bombeiro hidraulico (horista)	Mão de Obra	h	0,7000000	19,02	13,31
Composição	10549	ORSE	Encargos Complementares - Servente	Provisórios	h	0,7000000	3,88	2,71
Insumo	00006111/SIN API	ORSE	Servente de obras (horista)	Mão de Obra	h	0,7000000	14,58	10,20
Insumo	00021016/SIN API	ORSE	Tubo aço galvanizado com costura, classe leve, dn 100 mm (4"), e = 3,75 mm, *10,55" kg/m (nbr 5580)	Material	m	1,0100000	172,55	174,27
Insumo	981	ORSE	Fita veda rosca 18mm	Material	m	2,0700000	0,26	0,53

#### Detalhamento de Cálculo ORSE

Item	Código	Banco	Descrição	Tipo	Und	Quant.	Valor Unit	Total
Insumo	10517	ORSE	Exames admissionais/demissionais (checkup)	Serviços	cj	0,0005600	300,00	0,16
Insumo	00012893/SIN API	ORSE	Bota de segurança com biqueira de aço e colarinho acolchoado	Material	par	0,0011200	76,67	0,08
Insumo	10596	ORSE	Protetor auricular	Material	un	0,0063000	4,90	0,03
Insumo	11253	ORSE	Tarracha para tubos PVC de 1/2"	Material	un	0,0007700	29,00	0,02
Insumo	10362	ORSE	Seguro de vida e acidente em grupo	Serviços	un	0,0063000	12,54	0,07
Insumo	941	ORSE	Fardamento com mangas curta	Material	un	0,0021000	196,71	0,41
Insumo	158	ORSE	Almoço (Participação do empregador)	Material	un	0,1425200	14,00	1,99
Insumo	11255	ORSE	Tarracha para tubos PVC de 1"	Material	un	0,0004200	49,00	0,02

Insumo	10761	ORSE	Refeição - café da manhã ( café com leite e dois pães com manteiga)	Serviços	un	0,1425200	5,00	0,71
Insumo	11257	ORSE	Tarracha para tubos PVC de 1 1/4"	Material	un	0,0002800	32,30	0,00
Insumo	10492	ORSE	Cesta Básica	Material	un	0,0063000	205,00	1,29
Insumo	11256	ORSE	Tarracha para tubos PVC de 1 1/2"	Material	un	0,0002800	60,00	0,01
Insumo	10593	ORSE	Praio simples 30cm	Material	un	0,0000700	19,57	0,00
Insumo	00012895/SIN API	ORSE	Capacete de segurança aba frontal com suspensão de polietileno, sem jugular (classe b)	Material	un	0,0008400	14,00	0,01
Insumo	00012894/SIN API	ORSE	Capa para chuva em pvc com forro de poliester, com capuz (amarela ou azul)	Material	un	0,0002800	20,85	0,00
Insumo	2378	ORSE	Vale transporte	Material	un	0,1116500	4,50	0,50
Insumo	1651	ORSE	Óculos branco proteção	Material	pr	0,0011200	7,00	0,00
Insumo	00012892/SIN API	ORSE	Luva raspa de couro, cano curto (punho *7" cm)	Material	par	0,0032200	11,28	0,03
Insumo	10599	ORSE	Protetor solar fps 30 com 120ml	Material	un	0,0025200	18,00	0,04
Insumo	10592	ORSE	Lima chata 12"	Material	un	0,0000700	37,80	0,00
Insumo	11254	ORSE	Tarracha para tubos PVC de 3/4"	Material	un	0,0004900	27,49	0,01
Insumo	00002696/SIN API	ORSE	Encanador ou bombeiro hidraulico (horista)	Mão de Obra	h	0,7000000	19,02	13,31
Insumo	00002711/SIN API	ORSE	Carrinho de mao, em aço, com capacidade de *45 a 65" l / *100" kg, pneu com câmara	Material	un	0,0001400	175,45	0,02
Insumo	4728	ORSE	Talhadeira chata 10"	Material	un	0,0002100	18,58	0,00
Insumo	10788	ORSE	Pá quadrada	Material	un	0,0001400	36,90	0,00
Insumo	4729	ORSE	Marreta 1 kg com cabo	Material	un	0,0000700	37,80	0,00
Insumo	00006111/SIN API	ORSE	Servente de obras (horista)	Mão de Obra	h	0,7000000	14,58	10,20
Insumo	00021016/SIN API	ORSE	Tubo aço galvanizado com costura, classe leve, dn 100 mm (4"), e = 3,75 mm, *10,55" kg/m (nbr 5580)	Material	m	1,0100000	172,55	174,27
Insumo	981	ORSE	Fita veda rosca 18mm	Material	m	2,0700000	0,26	0,53
					MO sem LS =>	12,80	LS =>	10,71
					Valor do BDI =>	53,84	MO com LS =>	23,51
							Valor com BDI =>	257,55

Composição	Código Banco	Descrição	Tipo	Und	Quant.	Valor Unit	Total
	1532	ORSE	Tubo pvc rígido c/anel borracha, serie normal, p/esgoto predial, d = 100mm	m	1,0000000	36,60	36,60
Item	Código Banco	Descrição	Tipo	Und	Quant.	Valor Unit	Total
Insumo	00009836/SIN API	ORSE	Tubo pvc serie normal, dn 100 mm, para esgoto predial (nbr 5688)	m	1,0100000	13,00	13,13
Composição	10554	ORSE	Encargos Complementares - Encanador	h	0,5200000	3,81	1,98
Insumo	00000301/SIN API	ORSE	Anel borracha para tubo esgoto predial, dn 100 mm (nbr 5688)	un	0,1700000	3,39	0,57
Insumo	00002696/SIN API	ORSE	Encanador ou bombeiro hidraulico (horista)	h	0,5200000	19,02	9,89
Composição	10549	ORSE	Encargos Complementares - Servente	h	0,5200000	3,88	2,01
Insumo	1703	ORSE	Pasta lubrificante p/ pvc je	kg	0,0230000	63,50	1,46
Insumo	00006111/SIN API	ORSE	Servente de obras (horista)	h	0,5200000	14,58	7,58

**Detalhamento de Cálculo ORSE**

Item	Código	Banco	Descrição	Tipo	Und	Quant.	Valor Unit	Total
Insumo	00009836/SIN API	ORSE	Tubo pvc serie normal, dn 100 mm, para esgoto predial (nbr 5688)	Material	m	1,0100000	13,00	13,13
Insumo	10517	ORSE	Exames admissionais/demissionais (checkup)	Serviços	cj	0,0004160	300,00	0,12
Insumo	00012893/SIN API	ORSE	Bota de segurança com biqueira de aço e colarinho acolchoado	Material	par	0,0008320	76,67	0,06
Insumo	10596	ORSE	Protetor auricular	Material	un	0,0046800	4,90	0,02
Insumo	11253	ORSE	Tarracha para tubos PVC de 1/2"	Material	un	0,0005720	29,00	0,01
Insumo	10362	ORSE	Seguro de vida e acidente em grupo	Serviços	un	0,0046800	12,54	0,05
Insumo	941	ORSE	Fardamento com mangas curta	Material	un	0,0015600	196,71	0,30
Insumo	158	ORSE	Almoço (Participação do empregador)	Material	un	0,1058720	14,00	1,48
Insumo	11255	ORSE	Tarracha para tubos PVC de 1"	Material	un	0,0003120	49,00	0,01
Insumo	10761	ORSE	Refeição - café da manhã ( café com leite e dois pães com manteiga)	Serviços	un	0,1058720	5,00	0,52
Insumo	11257	ORSE	Tarracha para tubos PVC de 1 1/4"	Material	un	0,0002080	32,30	0,00
Insumo	10492	ORSE	Cesta Básica	Material	un	0,0046800	205,00	0,95
Insumo	11256	ORSE	Tarracha para tubos PVC de 1 1/2"	Material	un	0,0002080	60,00	0,01
Insumo	10593	ORSE	Praio simples 30cm	Material	un	0,0000520	19,57	0,00
Insumo	00012895/SIN API	ORSE	Capacete de segurança aba frontal com suspensão de polietileno, sem jugular (classe b)	Material	un	0,0006240	14,00	0,00
Insumo	00012894/SIN API	ORSE	Capa para chuva em pvc com forro de poliester, com capuz (amarela ou azul)	Material	un	0,0002080	20,85	0,00
Insumo	2378	ORSE	Vale transporte	Material	un	0,0829400	4,50	0,37
Insumo	1651	ORSE	Óculos branco proteção	Material	pr	0,0008320	7,00	0,00
Insumo	00012892/SIN API	ORSE	Luva raspa de couro, cano curto (punho *7" cm)	Material	par	0,0023920	11,28	0,02
Insumo	10599	ORSE	Protetor solar fps 30 com 120ml	Material	un	0,0018720	18,00	0,03
Insumo	10592	ORSE	Lima chata 12"	Material	un	0,0000520	37,80	0,00
Insumo	11254	ORSE	Tarracha para tubos PVC de 3/4"	Material	un	0,0003640	27,49	0,01
Insumo	00000301/SIN API	ORSE	Anel borracha para tubo esgoto predial, dn 100 mm (nbr 5688)	Material	un	0,1700000	3,39	0,57
Insumo	00002696/SIN API	ORSE	Encanador ou bombeiro hidraulico (horista)	Mão de Obra	h	0,5200000	19,02	9,89
Insumo	00002711/SIN API	ORSE	Carrinho de mao, em aço, com capacidade de *45 a 65" l / *100" kg, pneu com camara	Material	un	0,0001040	175,45	0,01
Insumo	4728	ORSE	Talhadeira chata 10"	Material	un	0,0001560	18,58	0,00
Insumo	10788	ORSE	Pá quadrada	Material	un	0,0001040	36,90	0,00
Insumo	4729	ORSE	Marreta 1 kg com cabo	Material	un	0,0000520	37,80	0,00
Insumo	1703	ORSE	Pasta lubrificante p/ pvc je	Material	kg	0,0230000	63,50	1,46
Insumo	00006111/SIN API	ORSE	Servente de obras (horista)	Mão de Obra	h	0,5200000	14,58	7,58

MO sem LS => 9,51 LS => 7,96 MO com LS => 17,47  
Valor do BDI => 9,67 Valor com BDI => 46,27

	Código	Banco	Descrição	Tipo	Und	Quant.	Valor Unit	Total
Composição	1216	ORSE	Tubo pvc rígido roscável d = 1/2"	Tubos e Conexões de PVC Rígido Roscável	m	1,0000000	16,99	16,99
Item	Código	Banco	Descrição	Tipo	Und	Quant.	Valor Unit	Total
Composição	10549	ORSE	Encargos Complementares - Servente	Provisórios	h	0,1100000	3,88	0,42
Insumo	981	ORSE	Fita veda rosca 18mm	Material	m	0,3500000	0,26	0,09
Composição	2483	ORSE	Enchimento de rasgos em alvenaria e concreto para tubulação diâm 1/2" a 1"	Enchimento de Rasgos em Alvenaria ou Concreto	m	1,0100000	4,91	4,95
Composição	10554	ORSE	Encargos Complementares - Encanador	Provisórios	h	0,1100000	3,81	0,41
Insumo	00009856/SIN API	ORSE	Tubo pvc, roscavel, 1/2", agua fria predial	Material	m	1,0100000	7,32	7,39
Insumo	00006111/SIN API	ORSE	Servente de obras (horista)	Mão de Obra	h	0,1100000	14,58	1,60
Insumo	00002696/SIN API	ORSE	Encanador ou bombeiro hidraulico (horista)	Mão de Obra	h	0,1100000	19,02	2,09

## Detalhamento de Cálculo ORSE

Item	Código	Banco	Descrição	Tipo	Und	Quant.	Valor Unit	Total
Insumo	00012892/SIN API	ORSE	Luva raspa de couro, cano curto (punho *7" cm)	Material	par	0,0008823	11,28	0,00
Insumo	1651	ORSE	Óculos branco proteção	Material	pr	0,0003069	7,00	0,00
Insumo	158	ORSE	Almoço (Participação do empregador)	Material	un	0,0390525	14,00	0,54
Insumo	10517	ORSE	Exames admissionais/demissionais (checkup)	Serviços	cj	0,0001534	300,00	0,04
Insumo	00002711/SIN API	ORSE	Carrinho de mao, em aço, com capacidade de *45 a 65" l / *100" kg, pneu com camara	Material	un	0,0000244	175,45	0,00
Insumo	00012893/SIN API	ORSE	Bota de segurança com biqueira de aço e colarinho acolchoado	Material	par	0,0003069	76,67	0,02
Insumo	10492	ORSE	Cesta Básica	Material	un	0,0017263	205,00	0,35
Insumo	10596	ORSE	Protetor auricular	Material	un	0,0017263	4,90	0,00
Insumo	4728	ORSE	Talhadeira chata 10"	Material	un	0,0000366	18,58	0,00
Insumo	10761	ORSE	Refeição - café da manhã ( café com leite e dois pães com manteiga)	Serviços	un	0,0390525	5,00	0,19
Insumo	10362	ORSE	Seguro de vida e acidente em grupo	Serviços	un	0,0017263	12,54	0,02
Insumo	941	ORSE	Fardamento com mangas curta	Material	un	0,0005754	196,71	0,11
Insumo	10788	ORSE	Pá quadrada	Material	un	0,0000244	36,90	0,00
Insumo	00012895/SIN API	ORSE	Capacete de segurança aba frontal com suspensao de polietileno, sem jugular (classe b)	Material	un	0,0002302	14,00	0,00
Insumo	4729	ORSE	Marreta 1 kg com cabo	Material	un	0,0000122	37,80	0,00
Insumo	2378	ORSE	Vale transporte	Material	un	0,0285936	4,50	0,12
Insumo	10599	ORSE	Protetor solar fps 30 com 120ml	Material	un	0,0006905	18,00	0,01
Insumo	00012894/SIN API	ORSE	Capa para chuva em pvc com forro de poliester, com capuz (amarela ou azul)	Material	un	0,0000767	20,85	0,00
Insumo	981	ORSE	Fita veda rosca 18mm	Material	m	0,3500000	0,26	0,09
Insumo	00004750/SIN API	ORSE	Pedreiro (horista)	Mão de Obra	h	0,1515000	19,02	2,88
Insumo	11245	ORSE	Desempoladeira de madeira 12x22	Material	un	0,0001061	11,60	0,00
Insumo	4722	ORSE	Colher de pedreiro	Material	un	0,0000606	18,80	0,00
Insumo	11247	ORSE	Serra mármore	Material	un	0,0000152	327,80	0,00
Insumo	11265	ORSE	Martelo de borracha com cabo	Material	un	0,0000606	18,75	0,00
Insumo	10789	ORSE	Nivel de bolha de madeira	Material	un	0,0000303	15,40	0,00
Insumo	10282	ORSE	Regua de alumínio c/ 2,00m (para pedreiro)	Material	un	0,0000303	44,00	0,00
Insumo	11243	ORSE	Martelo sem unha	Material	un	0,0000152	28,00	0,00
Insumo	11246	ORSE	Escala métrica de bambú	Material	Un	0,0001061	10,22	0,00
Insumo	11264	ORSE	Marreta de 1/2 kg com cabo	Material	un	0,0000303	13,52	0,00
Insumo	4174	ORSE	Desempenadeira de aço lisa, cabo madeira, ref:143, Atlas ou similar	Material	un	0,0000758	12,00	0,00
Insumo	10790	ORSE	Prumo de face	Material	un	0,0000152	25,95	0,00
Insumo	00006111/SIN API	ORSE	Servente de obras (horista)	Mão de Obra	h	0,1221200	14,58	1,78
Insumo	00000370/SIN API	ORSE	Areia media - posto jazida/fornecedor (retirado na jazida, sem transporte)	Material	m³	0,0032724	100,00	0,32
Insumo	00001379/SIN API	ORSE	Cimento portland composto cp ii-32	Material	kg	1,3701660	0,76	1,04
Insumo	11253	ORSE	Tarracha para tubos PVC de 1/2"	Material	un	0,0001210	29,00	0,00
Insumo	11255	ORSE	Tarracha para tubos PVC de 1"	Material	un	0,0000660	49,00	0,00
Insumo	11257	ORSE	Tarracha para tubos PVC de 1 1/4"	Material	un	0,0000440	32,30	0,00
Insumo	11256	ORSE	Tarracha para tubos PVC de 1 1/2"	Material	un	0,0000440	60,00	0,00
Insumo	10593	ORSE	Praio simples 30cm	Material	un	0,0000110	19,57	0,00
Insumo	10592	ORSE	Lima chata 12"	Material	un	0,0000110	37,80	0,00
Insumo	11254	ORSE	Tarracha para tubos PVC de 3/4"	Material	un	0,0000770	27,49	0,00
Insumo	00009856/SIN API	ORSE	Tubo pvc, roscavel, 1/2", agua fria predial	Material	m	1,0100000	7,32	7,39
Insumo	00002696/SIN API	ORSE	Encanador ou bombeiro hidraulico (horista)	Mão de Obra	h	0,1100000	19,02	2,09

MO sem LS => 3,67 LS => 3,08 MO com LS => 6,75  
Valor do BDI => 4,49 Valor com BDI => 21,48

	Código	Banco	Descrição	Tipo	Und	Quant.	Valor Unit	Total
Composição	100309	SINAPI	TÉCNICO EM SEGURANÇA DO TRABALHO COM ENCARGOS COMPLEMENTARES	SEDI - SERVIÇOS DIVERSOS	H	1,0000000	24,92	24,92
Composição Auxiliar	100299	SINAPI	CURSO DE CAPACITAÇÃO PARA TÉCNICO EM SEGURANÇA DO TRABALHO (ENCARGOS COMPLEMENTARES) - HORISTA	SEDI - SERVIÇOS DIVERSOS	H	1,0000000	0,39	0,39
Insumo	00037372	SINAPI	EXAMES - HORISTA (COLETADO CAIXA - ENCARGOS COMPLEMENTARES)	Material	H	1,0000000	1,43	1,43
Insumo	00043482	SINAPI	EPI - FAMILIA ALMOXARIFE - HORISTA (ENCARGOS COMPLEMENTARES - COLETADO CAIXA)	Equipamento	H	1,0000000	0,81	0,81
Insumo	00037373	SINAPI	SEGURO - HORISTA (COLETADO CAIXA - ENCARGOS COMPLEMENTARES)	Taxas	H	1,0000000	0,08	0,08
Insumo	00043458	SINAPI	FERRAMENTAS - FAMILIA ALMOXARIFE - HORISTA (ENCARGOS COMPLEMENTARES - COLETADO CAIXA)	Equipamento	H	1,0000000	0,06	0,06

Insumo	00040943	SINAPI	TECNICO EM SEGURANCA DO TRABALHO (HORISTA)	Mão de Obra	H	1,0000000	22,15	22,15	
				MO sem LS =>	12,27	LS =>	10,27	MO com LS =>	22,54
				Valor do BDI =>	6,58			Valor com BDI =>	31,50

	Código	Banco	Descrição	Tipo	Und	Quant.	Valor Unit	Total
Composição	90587	SINAPI	VIBRADOR DE IMERSÃO, DIÂMETRO DE PONTEIRA 45MM, MOTOR ELÉTRICO TRIFÁSICO POTÊNCIA DE 2 CV - CHI DIURNO. AF_06/2015	CHOR - CUSTOS HORÁRIOS DE MÁQUINAS E EQUIPAMENTOS	CHI	1,0000000	0,48	0,48
Composição Auxiliar	90583	SINAPI	VIBRADOR DE IMERSÃO, DIÂMETRO DE PONTEIRA 45MM, MOTOR ELÉTRICO TRIFÁSICO POTÊNCIA DE 2 CV - JUROS. AF_06/2015	CHOR - CUSTOS HORÁRIOS DE MÁQUINAS E EQUIPAMENTOS	H	1,0000000	0,09	0,09
Composição Auxiliar	90582	SINAPI	VIBRADOR DE IMERSÃO, DIÂMETRO DE PONTEIRA 45MM, MOTOR ELÉTRICO TRIFÁSICO POTÊNCIA DE 2 CV - DEPRECIÇÃO. AF_06/2015	CHOR - CUSTOS HORÁRIOS DE MÁQUINAS E EQUIPAMENTOS	H	1,0000000	0,39	0,39
				MO sem LS =>		0,00	MO com LS =>	0,00
				Valor do BDI =>		0,12	Valor com BDI =>	0,60

	Código	Banco	Descrição	Tipo	Und	Quant.	Valor Unit	Total	
Composição	90586	SINAPI	VIBRADOR DE IMERSÃO, DIÂMETRO DE PONTEIRA 45MM, MOTOR ELÉTRICO TRIFÁSICO POTÊNCIA DE 2 CV - CHP DIURNO. AF_06/2015	CHOR - CUSTOS HORÁRIOS DE MÁQUINAS E EQUIPAMENTOS	CHP	1,0000000	1,36	1,36	
Composição Auxiliar	90582	SINAPI	VIBRADOR DE IMERSÃO, DIÂMETRO DE PONTEIRA 45MM, MOTOR ELÉTRICO TRIFÁSICO POTÊNCIA DE 2 CV - DEPRECIAÇÃO. AF_06/2015	CHOR - CUSTOS HORÁRIOS DE MÁQUINAS E EQUIPAMENTOS	H	1,0000000	0,39	0,39	
Composição Auxiliar	90585	SINAPI	VIBRADOR DE IMERSÃO, DIÂMETRO DE PONTEIRA 45MM, MOTOR ELÉTRICO TRIFÁSICO POTÊNCIA DE 2 CV - MATERIAIS NA OPERAÇÃO. AF_06/2015	CHOR - CUSTOS HORÁRIOS DE MÁQUINAS E EQUIPAMENTOS	H	1,0000000	0,57	0,57	
Composição Auxiliar	90584	SINAPI	VIBRADOR DE IMERSÃO, DIÂMETRO DE PONTEIRA 45MM, MOTOR ELÉTRICO TRIFÁSICO POTÊNCIA DE 2 CV - MANUTENÇÃO. AF_06/2015	CHOR - CUSTOS HORÁRIOS DE MÁQUINAS E EQUIPAMENTOS	H	1,0000000	0,31	0,31	
Composição Auxiliar	90583	SINAPI	VIBRADOR DE IMERSÃO, DIÂMETRO DE PONTEIRA 45MM, MOTOR ELÉTRICO TRIFÁSICO POTÊNCIA DE 2 CV - JUROS. AF_06/2015	CHOR - CUSTOS HORÁRIOS DE MÁQUINAS E EQUIPAMENTOS	H	1,0000000	0,09	0,09	
				MO sem LS =>	0,00	LS =>	0,00	MO com LS =>	0,00
				Valor do BDI =>	0,35			Valor com BDI =>	1,71

	Código	Banco	Descrição	Tipo	Und	Quant.	Valor Unit	Total	
Composição	90582	SINAPI	VIBRADOR DE IMERSÃO, DIÂMETRO DE PONTEIRA 45MM, MOTOR ELÉTRICO TRIFÁSICO POTÊNCIA DE 2 CV - DEPRECIÇÃO. AF_06/2015	CHOR - CUSTOS HORÁRIOS DE MÁQUINAS E EQUIPAMENTOS	H	1,0000000	0,39	0,39	
Insumo	00013896	SINAPI	VIBRADOR DE IMERSAO, DIAMETRO DA PONTEIRA DE *45* MM, COM MOTOR ELÉTRICO TRIFÁSICO DE 2 HP (2 CV)	Equipamento	UN	0,0001280	3.120,96	0,39	
				MO sem LS =>	0,00	LS =>	0,00	MO com LS =>	0,00
				Valor do BDI =>	0,10			Valor com BDI =>	0,49

	Código	Banco	Descrição	Valor do BDI =>	0,10	Und	Quant.	Valor Unit	Total
Composição	90583	SINAPI	VIBRADOR DE IMERSÃO, DIÂMETRO DE PONTEIRA 45MM, MOTOR ELÉTRICO TRIFÁSICO POTÊNCIA DE 2 CV - JUROS. AF_06/2015	CHOR - CUSTOS HORÁRIOS DE MÁQUINAS E EQUIPAMENTOS		H	1,0000000	0,09	0,09
Insumo	00013896	SINAPI	VIBRADOR DE IMERSAO, DIAMETRO DA PONTEIRA DE *45* MM, COM MOTOR ELÉTRICO TRIFÁSICO DE 2 HP (2 CV)	Equipamento		UN	0,0000296	3.120,96	0,09
				MO sem LS =>	0,00	LS =>	0,00	MO com LS =>	0,00
				Valor do BDI =>	0,02			Valor com BDI =>	0,11

	Código	Banco	Descrição	Tipo	Und	Quant.	Valor Unit	Total	
Composição	90584	SINAPI	VIBRADOR DE IMERSÃO, DIÂMETRO DE PONTEIRA 45MM, MOTOR ELÉTRICO TRIFÁSICO POTÊNCIA DE 2 CV - MANUTENÇÃO. AF_06/2015	CHOR - CUSTOS HORÁRIOS DE MÁQUINAS E EQUIPAMENTOS	H	1,0000000	0,31	0,31	
Insumo	00013896	SINAPI	VIBRADOR DE IMERSAO, DIAMETRO DA PONTEIRA DE *45* MM, COM MOTOR ELÉTRICO TRIFÁSICO DE 2 HP (2 CV)	Equipamento	UN	0,0001000	3.120,96	0,31	
				MO sem LS =>	0,00	LS =>	0,00	MO com LS =>	0,00
				Valor do BDI =>	0,08			Valor com BDI =>	0,39

	Código	Banco	Descrição	Tipo	Und	Quant.	Valor Unit	Total	
Composição	90585	SINAPI	VIBRADOR DE IMERSÃO, DIÂMETRO DE PONTEIRA 45MM, MOTOR ELÉTRICO TRIFÁSICO POTÊNCIA DE 2 CV - MATERIAIS NA OPERAÇÃO. AF_06/2015	CHOR - CUSTOS HORÁRIOS DE MÁQUINAS E EQUIPAMENTOS	H	1,0000000	0,57	0,57	
Insumo	00002705	SINAPI	ENERGIA ELETICA ATE 2000 KWH INDUSTRIAL, SEM DEMANDA	Material	KW/H	0,5200000	1,10	0,57	
				MO sem LS =>	0,00	LS =>	0,00	MO com LS =>	0,00
				Valor do BDI =>	0,15			Valor com BDI =>	0,72

	Código	Banco	Descrição	Tipo	Und	Quant.	Valor Unit	Total
Composição	2085	ORSE	Vaso sanitário convencional, linha popular, c/caixa de descarga de sobrepor AKROS ou similar, assento plastico universal branco, conjunto de fixação, tubode ligação e engate plástico - Rev 04	Louças e Metais Sanitários	un	1,0000000	433,34	433,34
Item	Código	Banco	Descrição	Tipo	Und	Quant.	Valor Unit	Total
Insumo	00006111/SIN API	ORSE	Servente de obras (horista)	Mão de Obra	h	2,3000000	14,58	33,53
Insumo	2306	ORSE	Tubo descida pvc 1 1/ 4", completo, p/ caixa descarga (akros ou similar)	Material	un	1,0000000	35,00	35,00
Composição	10549	ORSE	Encargos Complementares - Servente	Provisórios	h	2,3000000	3,88	8,92
Insumo	00001030/SIN API	ORSE	Caixa de descarga plastica para bacia / vaso sanitario, externa, capacidade 9litros, puxador fio de nylon, nao incluso cano, bolsa, engate	Material	un	1,0000000	45,00	45,00
Insumo	00006138/SIN API	ORSE	Anel de vedacao, pvc flexivel, 100 mm, para saida de bacia / vaso sanitario	Material	un	1,0000000	8,47	8,47
Insumo	00010420/SIN API	ORSE	Bacia sanitaria (vaso) convencional, de louca branca, sifao aparente, saida vertical (sem assento)	Material	un	1,0000000	196,25	196,25
Composição	10554	ORSE	Encargos Complementares - Encanador	Provisórios	h	2,3000000	3,81	8,76
Insumo	230	ORSE	Assento para vaso sanitário, plastico, universal, branco, padrão popular	Material	un	1,0000000	22,00	22,00
Insumo	669	ORSE	Fixação para vaso sanitário, DECA SP13 ou similar	Material	cj	1,0000000	26,55	26,55
Insumo	00006141/SIN API	ORSE	Engate/rabicho flexivel plastico (pvc ou abs) branco 1/2" x 30 cm	Material	un	1,0000000	4,84	4,84
Insumo	00002696/SIN API	ORSE	Encanador ou bombeiro hidraulico (horista)	Mão de Obra	h	2,3000000	19,02	43,74

#### Detalhamento de Cálculo ORSE

Item	Código	Banco	Descrição	Tipo	Und	Quant.	Valor Unit	Total
Insumo	00006111/SIN API	ORSE	Servente de obras (horista)	Mão de Obra	h	2,3000000	14,58	33,53
Insumo	2306	ORSE	Tubo descida pvc 1 1/ 4", completo, p/ caixa descarga (akros ou similar)	Material	un	1,0000000	35,00	35,00
Insumo	00012892/SIN API	ORSE	Luva raspa de couro, cano curto (punho *7* cm)	Material	par	0,0105800	11,28	0,11
Insumo	1651	ORSE	Óculos branco proteção	Material	pr	0,0036800	7,00	0,02
Insumo	158	ORSE	Almoço (Participação do empregador)	Material	un	0,4682800	14,00	6,55
Insumo	10517	ORSE	Exames admissionais/demissionais (checkup)	Serviços	cj	0,0018400	300,00	0,55
Insumo	00002711/SIN API	ORSE	Carrinho de mao, em cam, com capacidade de *45 a 65* l / *100* kg, pneu com camara	Material	un	0,0004600	175,45	0,08
Insumo	00012893/SIN API	ORSE	Bota de segurancas com biqueira de aço e colarinho acolchoado	Material	par	0,0036800	76,67	0,28
Insumo	10492	ORSE	Cesta Básica	Material	un	0,0207000	205,00	4,24

Insumo	10596	ORSE	Protetor auricular	Material	un	0,0207000	4,90	0,10
Insumo	4728	ORSE	Talhadeira chata 10"	Material	un	0,0006900	18,58	0,01
Insumo	10761	ORSE	Refeição - café da manhã ( café com leite e dois pães com manteiga)	Serviços	un	0,4682800	5,00	2,34
Insumo	10362	ORSE	Seguro de vida e acidente em grupo	Serviços	un	0,0207000	12,54	0,25
Insumo	941	ORSE	Fardamento com mangas curta	Material	un	0,0069000	196,71	1,35
Insumo	10788	ORSE	Pá quadrada	Material	un	0,0004600	36,90	0,01
Insumo	00012895/SIN API	ORSE	Capacete de segurança aba frontal com suspensão de polietileno, sem jugular (classe b)	Material	un	0,0027600	14,00	0,03
Insumo	4729	ORSE	Marreta 1 kg com cabo	Material	un	0,0002300	37,80	0,00
Insumo	2378	ORSE	Vale transporte	Material	un	0,3668500	4,50	1,65
Insumo	10599	ORSE	Protetor solar fps 30 com 120ml	Material	un	0,0082800	18,00	0,14
Insumo	00012894/SIN API	ORSE	Capa para chuva em pvc com forro de poliester, com capuz (amarela ou azul)	Material	un	0,0009200	20,85	0,01
Insumo	00001030/SIN API	ORSE	Caixa de descarga plastica para bacia / vaso sanitario, externa, capacidade 9litros, puxador fio de nylon, nao incluso cano, bolsa, engate	Material	un	1,0000000	45,00	45,00
Insumo	00006138/SIN API	ORSE	Anel de vedacao, pvc flexivel, 100 mm, para saida de bacia / vaso sanitario	Material	un	1,0000000	8,47	8,47
Insumo	00010420/SIN API	ORSE	Bacia sanitaria (vaso) convencional, de louca branca, sifao aparente, saida vertical (sem assento)	Material	un	1,0000000	196,25	196,25
Insumo	11253	ORSE	Tarracha para tubos PVC de 1/2"	Material	un	0,0025300	29,00	0,07
Insumo	11255	ORSE	Tarracha para tubos PVC de 1"	Material	un	0,0013800	49,00	0,06
Insumo	11257	ORSE	Tarracha para tubos PVC de 1 1/4"	Material	un	0,0009200	32,30	0,02
Insumo	11256	ORSE	Tarracha para tubos PVC de 1 1/2"	Material	un	0,0009200	60,00	0,05
Insumo	10593	ORSE	Praio simples 30cm	Material	un	0,0002300	19,57	0,00
Insumo	10592	ORSE	Lima chata 12"	Material	un	0,0002300	37,80	0,00
Insumo	11254	ORSE	Tarracha para tubos PVC de 3/4"	Material	un	0,0016100	27,49	0,04
Insumo	230	ORSE	Assento para vaso sanitário, plastico, universal, branco, padrão popular	Material	un	1,0000000	22,00	22,00
Insumo	669	ORSE	Fixação para vaso sanitário, DECA SP13 ou similar	Material	cj	1,0000000	26,55	26,55
Insumo	00006141/SIN API	ORSE	Engate/rabicho flexivel plastico (pvc ou abs) branco 1/2" x 30 cm	Material	un	1,0000000	4,84	4,84
Insumo	00002696/SIN API	ORSE	Encanador ou bombeiro hidraulico (horista)	Mão de Obra	h	2,3000000	19,02	43,74
					MO sem LS =>	42,09		77,27
					Valor do BDI =>	114,53	LS =>	35,18
							MO com LS =>	77,27
							Valor com BDI =>	547,87

**Total sem BDI 435.550,87**  
**Total do BDI 115.083,68**  
**Total Geral 550.634,55**



MEMÓRIA DE CÁLCULO											
ÍTEM	SERVIÇOS	UNID.	QUANT.	COMPR. (m)	LARGURA (m)	ALTURA (m)	ÁREA (m²)	VOLUME (m³)	SUBTRA IR	TOTAL	TOTAL ÍTEM
1.0	SERVIÇOS PRELIMINARES										
1.2	Administração Local	mês	4,00				-			4,00	4,00
1.1	Placa da obra (300x200)cm	m²	1,00	3,00		2,00	6,00			6,00	6,00
1.3	LIMPEZA MECANIZADA DE CAMADA VEGETAL, VEGETAÇÃO E PEQUENAS ÁRVORES (DIÂMETRO DE TRONCO MENOR QUE 0,20 M), COM TRATOR DE ESTEIRAS.AF_05/2018	m²	1,00	40,00	30,00		1.200,00			1.200,00	1200,00
	Demolição de meio-fio granítico ou pre-moldado	m	1,00	40,00	30,00					110,00	110,00
1.4	TAPUME COM COMPENSADO DE MADEIRA. AF_05/2018	m²	1,00	40,00	30,00	3,00	420,00			420,00	420,00
1.5	Barracão para escritório de obra porte pequeno s=25,41m2 com materiais novos	un	1,00							1,00	1,00
	CARGA MANUAL DE ENTULHO EM CAMINHAO BASCULANTE 6 M3	m³	1,00	40,00	30,00	0,20		240,00		240,00	240,00
2.0	PAVIMENTAÇÃO										
2.1	GUIA (MEIO-FIO) CONCRETO, MOLDADA IN LOCO EM TRECHO RETO COM EXTRUSORA 13 CM BASE X 22 CM ALTURA. AF_06/2016	m	1,00	40,00	30,00			-		140,00	140,00
2.2	Aterro de áreas com material adquirido em depósito, com espalhamento manual sem compactação.	m³	1,00	40,00	30,00	0,20		240,00		240,00	240,00
	EXECUÇÃO DE SARJETA DE CONCRETO USINADO, MOLDADA IN LOCO EM TRECHO CURVO, 60 CM BASE X 15 CM ALTURA. AF_06/2016	m	1,00	40,00	30,00					140,00	140,00
2.3	COMPACTAÇÃO DE ATERROS 100% P.N	m³	1,00	40,00	30,00	0,20		240,00		240,00	240,00
2.4	EXECUÇÃO DE PASSEIO EM PISO INTERTRAVADO, COM BLOCO RETANGULAR COR NATURAL DE 20 X 10 CM	m²	1,00	40,00	25,00	-	1000,00	-		1.000,00	1000,00
2.5	Rampa padrão para acesso de deficientes a passeio público, em concreto simples Fck=25MPa, despolada, com pintura indicativa em novacor, 02 demãos	un	6,00	-	-		-			6,00	6,00
2.6	Conjunto com 06 lixeiras em fibra de vidro, com capacidade 50l cada, com tampa vai e vem	un	5,00	-	-		-			5,00	5,00
2.7	Banco com encosto, compr=1,50m, largura=30cm, pé de ferro fundido e com 10 régua de madeira, inclusive pintura	un	13,00	-	-		-			13,00	13,00
3.0	URBANIZAÇÃO E PAISAGISMO										0,00
3.1	GRAMA CAPIM DE BURRO / PAPUAN	m²	1,00	6,00	20,00	-		-		120,00	120,00
3.2	Planta - Ipê amarelo de jardim (tecoma stans), fornecimento e plantio	UN	10,00	-	-	-		-		10,00	10,00
3.3	MURETA C/TIJOLO MACIÇO, REBOCADA, INCL. FUNDAÇÕES	m²	1,00	30,00	0,60	-		-		18,00	18,00
4.0	INSTALAÇÕES DE ILUMINAÇÃO										
4.1	CAIXA ENTERRADA ELÉTRICA RETANGULAR, EM ALVENARIA COM BLOCOS DE CONCRETO, FUNDO COM BRITA, DIMENSÕES INTERNAS: 0,6X0,6X0,6 M. AF_12/2020	un	12,00							12,00	12,00
4.2	Poste de aço galvanizado cônico contínuo reto, diâmetro superior 60mm, diâmetro da base 115mm, altura total 5m, Conipost ref. Série 0005/classe 60 da Conipost ou similar	un	8,00							8,00	8,00
	CABO DE COBRE FLEXÍVEL ISOLADO, 2,5 MM², ANTI-CHAMA 450/750 V, PARA CIRCUITOS TERMINAIS - FORNECIMENTO E INSTALAÇÃO. AF_03/2023	m		480,00						480,00	480,00
5.0	ELETRODUTO RÍGIDO ROSCÁVEL, PVC, DN 25 mm (3/4"), PARA CIRCUITOS TERMINAIS, INSTALADO EM LAJE - FORNECIMENTO E INSTALAÇÃO. AF_03/2023	m		160,00						160,00	160,00
5.1	LUMINÁRIA DE LED PARA ILUMINAÇÃO PÚBLICA, DE 98 W ATÉ 137 W - FORNECIMENTO E INSTALAÇÃO. AF_08/2020	un	8,00							8,00	8,00
5.2	Quadro de distribuição de embutir, em chapa de aço, para até 12 disjuntores, com barramento, padrão DIN, exclusive disjuntores	un	12,00							12,00	12,00
5.3	HASTE DE ATERRAMENTO, DIÂMETRO 5/8", COM 3 METROS - FORNECIMENTO E INSTALAÇÃO. AF_08/2023	un	4,00							4,00	4,00
5.4	DISJUNTOR BIPOLAR EM QUADRO DE DISTRIBUIÇÃO 10A	un	4,00							4,00	4,00
	DISJUNTOR BIPOLAR EM QUADRO DE DISTRIBUIÇÃO 40A	un	8,00							8,00	8,00
	Quadro de medição trifásica em Noril com lente para leitura	un	1,00							1,00	1,00
6.0	EQUIPAMENTOS PLAY GROUND										0,00
6.1	Brinquedo - Gira-gira (carrossel ø=1,70m), em tubo de ferro galvanizado de 1 1/2" e assento em chapa galvanizada ø=1/4" sergipark, ou similar	un	2,00	-		-	-			2,00	2,00

6.2	LASTRO COM PREPARO DE FUNDO, LARGURA MAIOR OU IGUAL A 1,5 M, COM CAMADA DE AREIA, LANÇAMENTO MECANIZADO, EM LOCAL COM NÍVEL BAIXO DE INTERFERÊNCIA. AF_06/2016	m³	-	20,00	8,00	0,59		94,40		94,40	94,40
6.3	Brinquedo - Escorregadeira, com pilar de madeira, esoda em tubo de ferro galv. de 2" e rampa em chapa de aço galvanizado	un	2,00							2,00	2,00
6.4	Brinquedo - Balanço em estrutura de concreto, 02 lugares, com assento de madeira, corrente revestida c/mangueira plástica transp., fixado em tubo ferro galv. 4"	un	2,00							2,00	2,00
7.0	<b>EQUIPAMENTOS ACADEMIA</b>										
7.1	Equipamento de ginástica - barra fixa em tubo de ferro galv. ø=2", conjunto com 03 unidades Sergipark ou similar	un	4,00							4,00	4,00
7.2	Equipamento de ginástica - Prancha abdominal em tubo de ferro galvanizado de 1 1/2" e pranchão em madeira, ref. Sergipark ou similar	un	5,00							5,00	5,00
7.3	Equipamento de ginástica - paralela dupla - galvanizado - Rev 01	un	4,00							4,00	4,00
7.4	INSTALAÇÃO DE ALONGADOR COM TRÊS ALTURAS, EM TUBO DE AÇO CARBONO - EQUIPAMENTO DE GINÁSTICA PARA ACADEMIA AO AR LIVRE / ACADEMIA DA TERCEIRA IDADE - AT1, INSTALADO SOBRE PISO DE CONCRETO EXISTENTE. AF_10/2021	un	2,00							2,00	2,00
7.5	Equipamento de ginástica - APC - Bicicleta de Mão - galvanizado	un	3,00							3,00	3,00
8.0	<b>QUIOSQUE</b>										
8.1	ESCAVAÇÃO MANUAL DE VALA PARA VIGA BALDRAME (INCLUINDO ESCAVAÇÃO PARA COLOCAÇÃO DE FÓRMAS). AF_06/2017	m³	1,00	4,00	3,80	0,40		6,08		6,08	6,08
8.2	ARMAÇÃO DE BLOCO, VIGA BALDRAME OU SAPATA UTILIZANDO AÇO CA-50 DE 10 MM - MONTAGEM. AF_06/2017	kg	80,84							80,84	80,84
8.3	CONCRETAGEM DE BLOCOS DE CONCRETO E VIGAS BALDRAME, FCK 30 MPA, COM USO DE JERICA - LANÇAMENTO, ACABAMENTO. AF_06/2017	m³	1,00	4,00	3,80	0,40		6,08		6,08	6,08
8.4	ALVENARIA DE TIJOLO MACIÇO APARENTE (23x11x5)cm C/ARGAMASSA MISTA DE CAL HIDRATADA ESP=11 cm	m²		4,00	3,80	3,50				54,60	54,60
8.5	REVESTIMENTO CERÂMICO PARA PISO COM PLACAS TIPO ESMALTADA EXTRA DE DIMENSÕES 45X45 CM APLICADA EM AMBIENTES DE ÁREA MAIOR QUE 10 M2. AF_02/2023 PE	m²		4,00	3,80	15,20				15,20	15,20
8.6	Bancada em granito cinza andorinha p/laboratório de informática, esp=2,0cm, h=72cm e larg=80cm	m	6,00							6,00	6,00
8.7	CONTRAPISO EM ARGAMASSA PRONTA, PREPARO MANUAL, APLICADO EM ÁREAS SECAS SOBRE LAJE, NÃO ADERIDO, ACABAMENTO NÃO REFORÇADO ESPESSURA 4CM. AF_07/2021	m²		4,00	3,80	15,20				15,20	15,20
8.8	FORRO DE MADEIRA COMPOSTA POR RIPAS, CABROS E TERÇAS PARA TELHADOS DE MAIS QUE 2 ÁGUAS PARA TELHA CERÂMICA CANAL. INCLUSO TRANSPORTE VERTICAL. AF_07/2019	m²		15,20	15,60	0,15		35,59		35,59	35,59
8.9	TELHAMENTO COM TELHA CERÂMICA CANAL, TIPO COLONIAL, COM ATÉ 2 ÁGUAS, INCLUSO TRANSPORTE VERTICAL. AF_07/2019	m²		15,20	15,60	0,15		35,59		35,59	35,59
8.10	Luminária para uma lâmpada led tubular bivolt 18/20 w, base g13 - Rev 01	un	8,00							8,00	8,00
9.00	<b>QUADRA DE AREIA</b>										
9.1	ESCAVAÇÃO MANUAL SOLO DE 1A.CAT. PROF. ATÉ 1.50m	M³		10,00	8,00	0,41		32,80		32,80	32,80
9.2	GUIA( MEIO - FIO)	m		15,00	12,26					57,26	57,26
9.3	ATERRO MANUAL	m³		10,00	8,00	0,42		33,60		33,60	33,60
10.00	<b>SERVIÇOS COMPLEMENTARES</b>										
10.1	Confeção e instalação de telheiro em PS tipo caixa PS de 2 e 4mm, com espessura de 10cm, com sistema automático DU. Fixado por	un	1,00							1,00	1,00
10.2	Limpeza geral	m³	1,00	40,00	30,00		1200,00			1.200,00	1200,00

CÁLCULO DO BDI - BONIFICAÇÕES E DESPESAS INDIRETAS			
ITEM	DESCRIÇÃO	ÍNDICE (%)	DENOMINAÇÃO
1.0	Taxa de administração central	3,00%	AC
2.0	Taxa de seguro e garantia	0,80%	S+G
3.0	Taxa da margem de incerteza (risco) do empreendimento	1,00%	R
4.0	Taxas de despesas financeiros	0,97%	DF
5.0	Taxa de margem de contribuição (benefício, lucro ou remuneração)	6,16%	L
6.0	Taxa de custos tributários (municipais, estaduais e federais)	11,15%	I
6.1	COFINS - Contribuição para o Financiamento da Seguridade Social	3,00%	
6.2	PIS - Programa de Integração Social	0,65%	
6.3	ISS - Imposto Sobre Serviço	3,00%	
6.4	CPRB - Contribuição Previdenciária sobre a Receita Bruta	4,50%	

FÓRMULA DE CÁLCULO DO BDI:

$$BDI = \{ [ (1+AC+S+G+R) * (1+DF) * (1+L) ] / (1-I) \} - 1$$

$$BDI = 26,43\%$$

OBSERVAÇÕES:

- 1) A análise dos BDIs apresentados pelas empresas terá seu critério regido pelo ACÓRDÃO do TCU nº 2622/2013 - Plenário, que gerou a

DESCRIÇÃO	MÍNIMO	MÉDIA	MÁXIMO
Administração Central	3,00%	4,00%	5,50%
Seguro e Garantia	0,80%	0,80%	1,00%
Risco	0,97%	1,27%	1,27%
Despesas Financeiras	0,59%	1,23%	1,39%
Lucro	6,16%	7,40%	8,96%
Tributos	5,65%	6,65%	8,65%
COFINS	3,00%	3,00%	3,00%
PIS	0,65%	0,65%	0,65%
ISS	2,00%	3,00%	5,00%
CPRB	4,50%	4,50%	4,50%
BDI	20,34%	22,12%	25,00%

- 2) Os tributos IRPJ e CSLL não devem integrar o cálculo do BDI, nem tampouco a planilha de custo direto, por se constituírem em tributos  
3) O tributo ISS para obra de engenharia deve ser considerado entre 2,0 a 5,0% conforme legislação tributária municipal.  
4) Foi inserido nos tributos a Contribuição Previdenciária sobre a Receita Bruta - CPRB de 4,50% de acordo com a Lei nº 12.844/13, alterada  
5) A Administração Local deverá ser discriminada na planilha de custos diretos com os percentuais regido pelo ACÓRDÃO nº 2622/2013 do

DESCRIÇÃO	MÍNIMO	MÉDIA	MÁXIMO
Administração Local	3,49	6,23	8,87

ENCARGOS SOCIAIS SOBRE A MÃO DE OBRA					
CÓDIGO	DESCRIÇÃO	COM DESONERAÇÃO		SEM DESONERAÇÃO	
		HORISTA %	MENSALISTA %	HORISTA %	MENSALISTA %
GRUPO A					
A1	INSS	0,00%	0,00%	20,00%	20,00%
A2	SESI	1,50%	1,50%	1,50%	1,50%
A3	SENAI	1,00%	1,00%	1,00%	1,00%
A4	INCRA	0,20%	0,20%	0,20%	0,20%
A5	SEBRAE	0,60%	0,60%	0,60%	0,60%
A6	Salário Educação	2,50%	2,50%	2,50%	2,50%
A7	Seguro Contra Acidentes de Trabalho	3,00%	3,00%	3,00%	3,00%
A8	FGTS	8,00%	8,00%	8,00%	8,00%
A9	SECONCI	0,00%	0,00%	0,00%	0,00%
A	Total	16,80%	16,80%	36,80%	36,80%
GRUPO B					
B1	Repouso Semanal Remunerado	17,82%	Não incide	17,82%	Não incide
B2	Feriados	3,95%	Não incide	3,95%	Não incide
B3	Auxílio - Enfermidade	0,87%	0,66%	0,87%	0,66%
B4	13º Salário	10,95%	8,33%	10,95%	8,33%
B5	Licença Paternidade	0,07%	0,05%	0,07%	0,05%
B6	Faltas Justificadas	0,73%	0,56%	0,73%	0,56%
B7	Dias de Chuvas	1,19%	Não incide	1,19%	Não incide
B8	Auxílio Acidente de Trabalho	0,10%	0,08%	0,10%	0,08%
B9	Férias Gozadas	11,47%	8,72%	11,47%	8,72%
B10	Salário Maternidade	0,04%	0,03%	0,04%	0,03%
B	Total	47,19%	18,43%	47,19%	18,43%
GRUPO C					
C1	Aviso Prévio Indenizado	5,30%	4,03%	5,30%	4,03%
C2	Aviso Prévio Trabalhado	0,12%	0,09%	0,12%	0,09%
C3	Férias Indenizadas	2,40%	1,83%	2,40%	1,83%
C4	Depósito Rescisão Sem Justa Causa	2,95%	2,24%	2,95%	2,24%
C5	Indenização Adicional	0,45%	0,34%	0,45%	0,34%
C	Total	11,22%	8,53%	11,22%	8,53%
GRUPO D					
D1	Reincidência de Grupo A sobre Grupo B	7,93%	3,10%	17,37%	6,78%
D2	Reincidência de Grupo A sobre Aviso Prévio Trabalhado e Reincidência do FGTS sobre Aviso Prévio Indenizado	0,44%	0,34%	0,47%	0,36%
D	Total	8,37%	3,44%	17,84%	7,14%
TOTAL(A+B+C+D)		83,58%	47,20%	113,05%	70,90%



④ 3D QUIOSQUE.

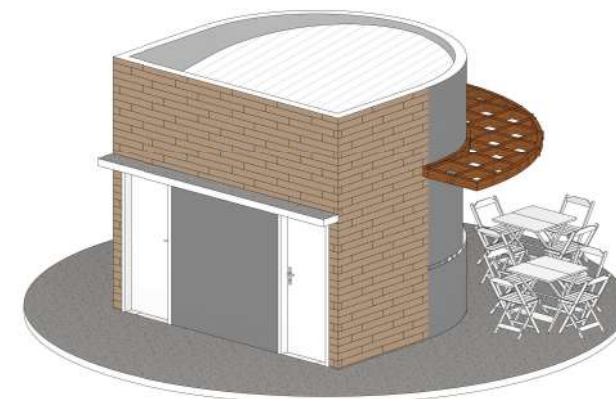
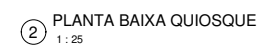

③ 3D QUIOSQUE





① 3D GERAL



⑤ CORTE QUIOSQUE  
1:50

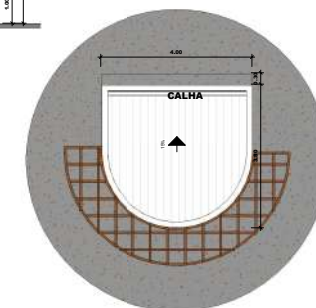

③ COBERTURA QUIOSQUE  
1:50

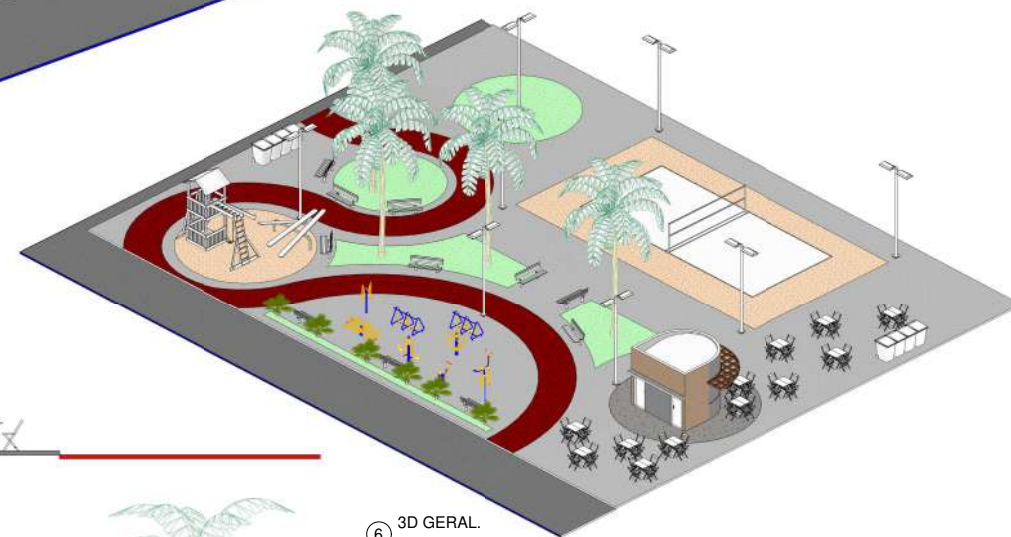

⑥ 3D GERAL

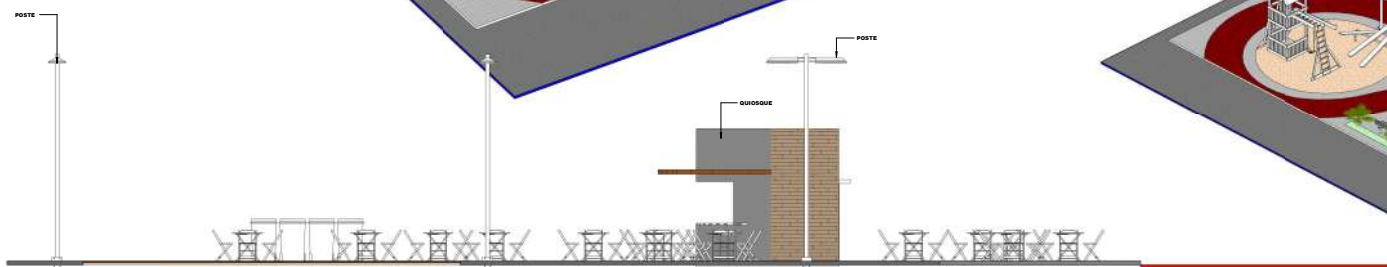

② CORTE 01  
1:50

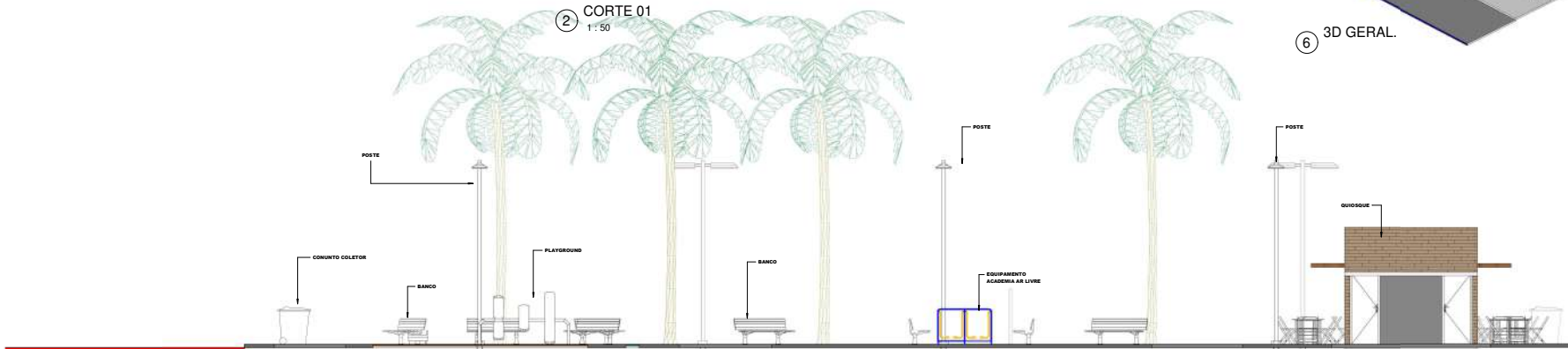

④ CORTE 02  
1:50





Registro de Responsabilidade Técnica - RRT

## 1. RESPONSÁVEL TÉCNICO

Nome Civil/Social: WESSMYLLER JOSÉ TEIXEIRA OLIVEIRA  
Título Profissional: Arquiteto(a) e Urbanista

CPF: 060.XXX.XXX-36  
Nº do Registro: 00A1371371

## 2. DETALHES DO RRT

Nº do RRT: SI15920933R01CT001  
Data de Cadastro: 02/09/2025  
Data de Registro: 02/09/2025

Modalidade: RRT SIMPLES  
Forma de Registro: RETIFICADOR  
Forma de Participação: INDIVIDUAL

### 2.1 Valor do RRT

DOCUMENTO ISENTO DE PAGAMENTO

## 3. DADOS DO SERVIÇO/CONTRATANTE

### 3.1 Serviço 001

Contratante: SECRETARIA DO AGRONEGÓCIO E EMPREENDEDORISMO RURAL - SEAGRO - CPF/CNPJ: 33.XXX.XXX/0001-07

Tipo: Pessoa Jurídica de Direito Público  
Valor do Serviço/Honorários: R\$4.100,00

Data de Início: 15/08/2025  
Data de Previsão de Término: 28/11/2025

#### 3.1.1 Endereço da Obra/Serviço

País: Brasil  
Tipo Logradouro: COM  
Logradouro: ASSENTAMENTO RETIRO  
Bairro: ZONA RURAL

CEP: 64295000  
Nº: S/N  
Complemento:  
Cidade/UF: PAU D'ARCO DO PIAUÍ/PI

#### 3.1.2 Atividade(s) Técnica(s)

Grupo: PROJETO  
Atividade: 1.1.1 - Levantamento arquitetônico  
Grupo: PROJETO  
Atividade: 1.1.2 - Projeto arquitetônico  
Grupo: PROJETO  
Atividade: 1.5.1 - Projeto de instalações hidrossanitárias prediais  
Grupo: PROJETO  
Atividade: 1.5.7 - Projeto de instalações elétricas prediais de baixa tensão  
Grupo: PROJETO  
Atividade: 1.6.3 - Projeto de arquitetura paisagística  
Grupo: PROJETO  
Atividade: 1.8.3 - Projeto urbanístico  
Grupo: PROJETO  
Atividade: 1.10.1 - Memorial descritivo  
Grupo: PROJETO  
Atividade: 1.10.3 - Orçamento

Quantidade: 1.200,00  
Unidade: metro quadrado  
Quantidade: 1.200,00  
Unidade: metro quadrado  
Quantidade: 1.200,00  
Unidade: metro quadrado  
Quantidade: 1.200,00  
Unidade: metro quadrado  
Quantidade: 1.200,00  
Unidade: metro quadrado  
Quantidade: 1.200,00  
Unidade: metro quadrado  
Quantidade: 1.200,00  
Unidade: metro quadrado



Grupo: PROJETO  
Atividade: 1.10.4 - Cronograma  
Grupo: ATIVIDADES ESPECIAIS EM ARQUITETURA E URBANISMO  
Atividade: 5.4 - VISTORIA

Quantidade: 1.200,00  
Unidade: metro quadrado  
Quantidade: 1.200,00  
Unidade: metro quadrado

### 3.1.3 Tipologia

Tipologia: Público

### 3.1.4 Descrição da Obra/Serviço

ELABORAÇÃO DE UM PROJETO URBANISTICO, CONTEMPLANDO UMA PRAÇA PUBLICA, COM PROJETO DE UM QUIOSQUE, QUADRA DE AREIA, EQUIPAMENTOS DE PLAYGROUND E PAISAGISMO. SITUADO NA ZONA RURAL NO ASSENTAMENTO RETIRO NO MUNICIPIO DE PAU D'ARCO DO PIAUÍ-PI.

### 3.1.5 Declaração de Acessibilidade

Declaro o atendimento às regras de acessibilidade previstas em legislação e em normas técnicas pertinentes para as edificações abertas ao público, de uso público ou privativas de uso coletivo, conforme § 1º do art. 56 da Lei nº 13146, de 06 de julho de 2015.

## 4. RRT VINCULADO POR FORMA DE REGISTRO

Nº do RRT	Contratante	Forma de Registro	Data de Registro
<b>SI15920933R01CT001</b>	<b>SECRETARIA DO AGRONEGÓCIO E EMPREENDEDORISMO RURAL -SEAGRO</b>	<b>RETIFICADOR</b>	<b>02/09/2025</b>

## 5. DECLARAÇÃO DE VERACIDADE

Declaro para os devidos fins de direitos e obrigações, sob as penas previstas na legislação vigente, que as informações cadastradas neste RRT são verdadeiras e de minha responsabilidade técnica e civil.

## 6. ASSINATURA ELETRÔNICA

Documento assinado eletronicamente por meio do SICCAU do arquiteto(a) e urbanista WESSMYLLER JOSÉ TEIXEIRA OLIVEIRA, registro CAU nº 00A1371371, na data e hora: 2025-09-02 09:03:08, com o uso de login e de senha. O **CPF/CNPJ** está oculto visando proteger os direitos fundamentais de liberdade, privacidade e o livre desenvolvimento da personalidade da pessoa natural (**LGPD**).



## DECLARAÇÃO DE DISPENSA DE LICENCIAMENTO AMBIENTAL ESTADUAL

PI-DDLAE.07999-8/2025  
Processo: DDLAE.09130-6/2025

A Secretaria do Meio Ambiente e Recursos Hídricos do Estado do Piauí, no uso das atribuições que lhe confere a Lei Estadual Nº 4.854, de 10 de julho de 1996, e de acordo com os procedimentos de Licenciamento Ambiental estabelecidos pela Lei Federal Nº 6.938, de 31 de Agosto de 1981, e suas alterações, regulamentada pelo Decreto Nº 99.274, de 06 de junho de 1990, resolve expedir a(o) presente DECLARAÇÃO DE DISPENSA DE LICENCIAMENTO AMBIENTAL ESTADUAL, nos termos, características e condições seguintes.

### EMPREENDEDOR

NOME

SEAGRO

CPF/CNPJ

33.691.623/0001-07

### EMPREENDIMENTO

NOME

SECRETARIA DO AGRONEGÓCIO E EMPREENDEDORISMO RURAL

### ATIVIDADES

**ATIV.35806**

CONSTRUÇÃO DE PRAÇA PÚBLICA (D0018)

**Município:**

Pau D'Arco do Piauí (PI)

**Coordenadas Geográficas:**

05°10'15.54"S / 42°34'34.82"O

### MEMORIAL DESCRITIVO

(-42.57633888888889, -5.170983333333334)

Assinado eletronicamente por Francisco Felipe da Luz Araújo (Gabinete SEMAR) em 08/09/2025 às 12:19  
[uJe116UtfE1Z6T3x33K1fshw4p6a4yrCmRTRPxNpnKjvgSdn9nZYfGDi0tn08N6g]



Emitido eletronicamente em 08/09/2025 12:20 pelo sistema SIGA

A autenticidade deste documento pode ser conferida acessando o sistema através do link  
<https://siga.semarh.pi.gov.br/validar/> informando o token a seguir:

[SIGA.161589-8/2025.0901.EEDF.29C5]





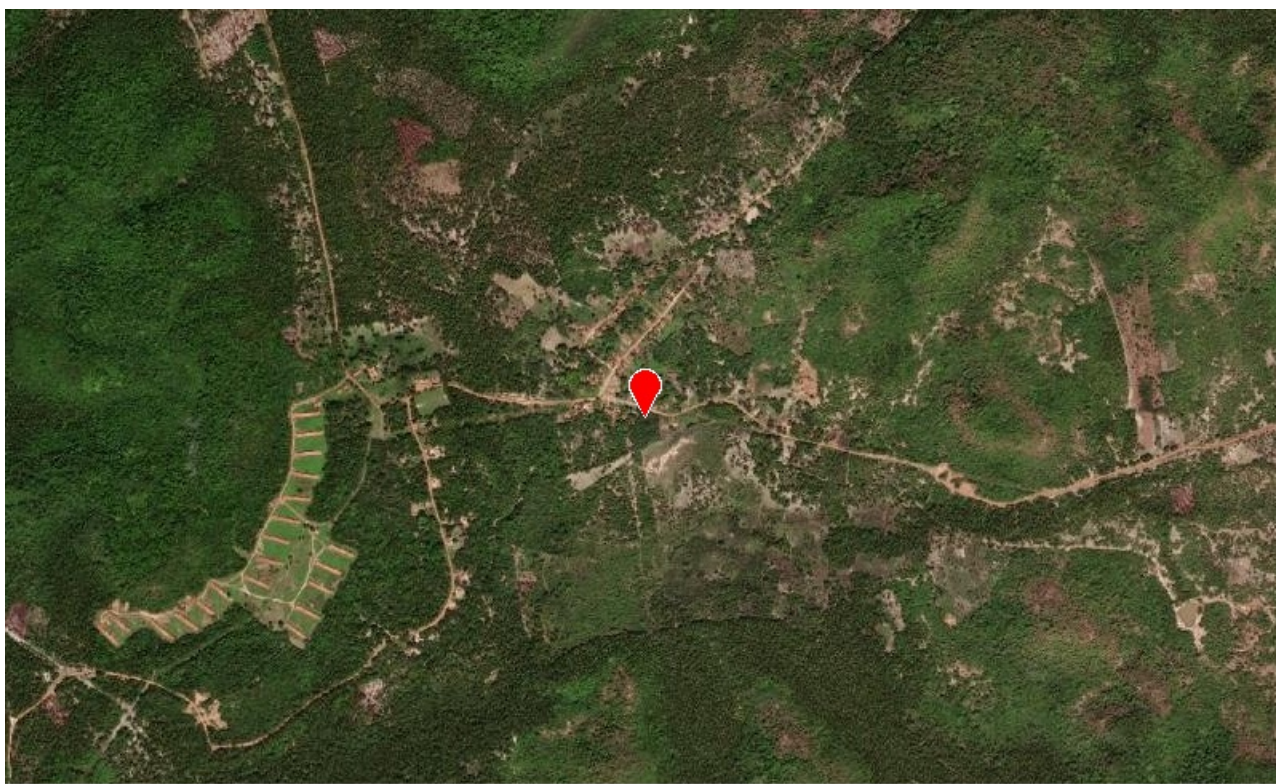

Source: Esri, Maxar, GeoEye, Earthstar Geographics, CNES/Airbus DS, USDA, USGS, AeroGRID, IGN, and the GIS User Community

#### DETALHAMENTO

### **CONSTRUÇÃO DE PRAÇA NA ZONA RURAL DO MUNICÍPIO DE PAU D'ARCO DO PIAUÍ - PI.**

A presente DECLARAÇÃO DE DISPENSA DE LICENCIAMENTO ESTADUAL foi emitida considerando o processo administrativo DDLAE.09130-6/2025, no qual as atividades na forma como declaradas foram consideradas de impacto ambiental insignificante/inexistente e atendeu, assim, aos critérios estabelecidos na legislação, conforme declarado a seguir:

Pergunta	Resposta
Localizada em formações dunares, planícies fluviais e de deflação, mangues e demais áreas úmidas?	Não
Localizada no bioma Mata Atlântica e implica corte e supressão de vegetação primária e secundária no estágio avançado de regeneração, conforme dispõe a Lei nº 11.428, de 22 de dezembro de 2006?	Não
Localizada na Zona Costeira e implica em alterações significativas das suas características naturais, conforme dispõe a Lei nº 7.661, de 16 de maio de 1988?	Não

Assinado eletronicamente por Francisco Felipe da Luz Araújo (Gabinete SEMAR) em 08/09/2025 às 12:19  
[uJe116UtfE1Z6T3x33K1fshw4p6a4yrCmRTRPxNpnKjvgSdn9nZYfGDt0tn08N6g]



Emitido eletronicamente em 08/09/2025 12:20 pelo sistema SIGA

A autenticidade deste documento pode ser conferida acessando o sistema através do link  
<https://siga.semarh.pi.gov.br/validar/> informando o token a seguir:

[SIGA.161589-8/2025.0901.EEDF.29C5]



Pergunta	Resposta
Localizada em zonas de amortecimento de unidades de conservação de proteção integral, adotando-se o limite de 3 km (três quilômetros) a partir do limite da unidade de conservação, cuja zona de amortecimento não esteja ainda estabelecida?	Não
Desenvolvida em área de Preservação Permanente (APP)?	Não
Gera resíduos perigosos?	Não
Estoca, armazena e usa produtos perigosos em grande quantidade?	Não

#### CONDIÇÕES GERAIS

- A DDLAE no âmbito da SEMAR não se aplica às atividades de impacto local situadas em municípios licenciadores, devendo, neste caso, prevalecer as regulamentações específicas daquele município;
- A DDLAE não desobriga o responsável pela atividade/empreendimento do atendimento às normas de uso e ocupação do solo do município;
- Caso haja qualquer alteração na atividade/empreendimento que implique na mudança de sua classe conforme enquadramento contido no Anexo I da Resolução CONSEMA 033/2020, o interessado fica obrigado a requerer a DBIA ou licença ambiental junto à SEMAR;
- O desenvolvimento da atividade/empreendimento está restrito ao pedido protocolado e termos aprovados por meio do processo original, não devendo ocupar áreas de restrição e/ou interesse ambiental e áreas de preservação permanente sem expressa autorização deste órgão ambiental;
- Todas as informações prestadas são de inteira responsabilidade do interessado pela atividade/empreendimento, respondendo este legalmente pelas mesmas.
- A Dispensa de Licenciamento Ambiental não exime o empreendedor de atender aos regramentos específicos referentes à instalação/operação de atividades inseridas em Unidades de Conservação ou suas zonas de amortecimento.
- Em caso de localização em imóvel rural é obrigatória a inscrição no Cadastro Ambiental Rural (CAR).
- Esta Dispensa não exime o empreendedor de possuir e atender/cumprir a Certidão de Dispensa de Outorga ou Portaria de Outorga para uso dos recursos hídricos caso esteja previsto na atividade/empreendimento captação, barramento, lançamento e outros usos, conforme legislações específicas.
- Esta Dispensa não autoriza o corte, a exploração ou a supressão de vegetação nativa.
- Esta Dispensa não exime o empreendedor de zelar pela conservação do solo e da água por meio de adoção de boas práticas agronômicas, de minimizar os impactos ambientais advindos de suas atividades, bem como de cumprir as determinações da legislação ambiental vigente.
- Qualquer alteração nas especificações do projeto deverá ser precedida de anuência da SEMAR.
- Em qualquer fase da atividade/empreendimento, se houver a descoberta fortuita de qualquer elemento de interesse arqueológico ou pré-histórico, o empreendedor ficará obrigado a comunicar o fato imediatamente à SEMAR e ao IPHAN.
- O empreendedor não está dispensado de buscar as demais licenças e/ou autorizações legalmente cabíveis, bem como de observar em sua atividade/empreendimento, as normas ambientais vigentes, sujeitando-se o infrator, pessoa física ou jurídica, às sanções previstas no ordenamento jurídico.

Assinado eletronicamente por Francisco Felipe da Luz Araújo (Gabinete SEMAR) em 08/09/2025 às 12:19  
[uJe116UtfE1Z6T3x33K1fshw4p6a4yrCmRTRPxNpnKjvgSdn9nZYfGDi0tn08N6g]



Emitido eletronicamente em 08/09/2025 12:20 pelo sistema SIGA

A autenticidade deste documento pode ser conferida acessando o sistema através do link  
<https://siga.semarh.pi.gov.br/validar/> informando o token a seguir:

[SIGA.161589-8/2025.0901.EEDF.29C5]





**CONDIÇÕES ESPECÍFICAS**

Não há Condições Específicas para esta "Declaração de Dispensa de Licenciamento Ambiental Estadual (DDLAE)"

**OBSERVAÇÕES**

Nada consta.

Teresina (PI), 08/09/2025

(assinado eletronicamente)  
**Francisco Felipe da Luz Araújo**  
Secretário do Meio Ambiente  
Secretário do Meio Ambiente  
Gabinete SEMAR

Assinado eletronicamente por Francisco Felipe da Luz Araújo (Gabinete SEMAR) em 08/09/2025 às 12:19  
[uJe116UtfE1Z6T3x33K1fshw4p6a4yrCmRTRPxNpnKjvgSdn9nZYfGDi0tn08N6g]



Emitido eletronicamente em 08/09/2025 12:20 pelo sistema SIGA

A autenticidade deste documento pode ser conferida acessando o sistema através do link  
<https://siga.semarh.pi.gov.br/validar/> informando o token a seguir:

[SIGA.161589-8/2025.0901.EEDF.29C5]





## JUSTIFICATIVAS TÉCNICAS RELEVANTES

**OBRA: Construção de uma praça pública no município de Pau d'Árco do Piauí.**

### 1. ENQUADRAMENTO DO OBJETO

#### 1.1. Classificação como obra ou serviço de engenharia

O objeto da presente licitação constitui ( X ) OBRA / ( ) SERVIÇO DE ENGENHARIA, sob a seguinte **justificativa**:

De acordo com a Lei nº 14.133/2021 (nova Lei de Licitações e Contratos Administrativos), o termo "obra" é definido no inciso XII do art. 6º:

*Art. 6º, XII – toda atividade estabelecida, por força de lei, como privativa das profissões de arquiteto e engenheiro que implica intervenção no meio ambiente por meio de um conjunto harmônico de ações que, agregadas, formam um todo que inova o espaço físico da natureza ou acarreta alteração substancial das características originais de bem imóvel.*

Ou seja, a praça está expressamente incluída na definição de obra. Isso vale tanto para pequenas intervenções quanto para praças complexa.

#### 1.2. Classificação como serviço comum ou especial

O serviço de engenharia objeto da presente licitação é ( X ) COMUM / ( ) ESPECIAL, sob a seguinte **justificativa**:

A Lei nº 14.133/2021, no art. 6º, inciso XXI, define:

*“Serviço comum de engenharia: atividade cujo padrão de desempenho e qualidade pode ser objetivamente definido pelo edital, por meio de especificações usuais do mercado.”*

Ou seja, para uma **Praça Pública ser considerada serviço comum de engenharia**, ela precisa atender aos seguintes critérios:

- Possuir **padrões usuais no mercado**,
- Ser **descritível de forma objetiva no edital**,
- Não exigir soluções técnicas personalizadas ou de alta complexidade.

## 2. REGIMES DE EXECUÇÃO

Para a execução indireta do objeto, será adotado o seguinte regime, de acordo com a **justificativa** abaixo:

( X ) empreitada por preço unitário.

A escolha pelo regime de **empreitada por preço unitário** para a licitação de obra Praça Pública pode ser resumida pelos seguintes pontos:

1. **Flexibilidade:** Permite ajustes nas quantidades e custos, adaptando-se a variáveis imprevistas na obra.
2. **Transparência:** Os preços são detalhados por unidade, facilitando a análise e controle dos custos.
3. **Incentivo à Eficiência:** O empreiteiro é motivado a executar a obra de forma eficiente, pois seu pagamento é proporcional às unidades entregues.
4. **Facilidade de Controle:** O contratante pode monitorar melhor os custos, pagando apenas pelo que é efetivamente executado.
5. **Adequação a Incertezas:** Ideal para projetos com variáveis significativas, minimizando riscos para ambas as partes.

Esses aspectos demonstram que a empreitada por preço unitário é uma opção vantajosa para garantir uma execução eficaz da obra de praça pública.

### **3. DECLARAÇÃO DE INEXISTÊNCIA DE CUSTOS DE ELABORAÇÃO DO PROJETO EXECUTIVO**

Declaro sob as penas da lei e para os fins que se fizerem necessários, que não é necessária a inserção no orçamento a Elaboração de Projeto Executivo por recomendação da Controladoria Geral do Estado (CGE).

A declaração acima faz referência a seguinte: CONTRATAÇÃO DE EMPRESA ESPECIALIZADA PARA Execução de serviços de execução de uma Praça no Município de Pau D'Árco do Piauí.

### **4. DEFINIÇÃO DOS CUSTOS UNITÁRIOS DE REFERÊNCIA**

Na presente licitação:

FOI observada a ordem prioritária dos parâmetros do art. 23, § 2º, da Lei n. 14.133, de 2021;

FORAM adotados custos unitários menores ou iguais aos custos unitários de referência do SINAPI, para todos os itens relacionados à construção civil;

No orçamento da presente obra ou serviço, para os itens não contemplados no SINAPI,

FORAM adotados custos obtidos das seguintes fontes admitidas no art. 23, § 2º, da Lei n. 14.133, de 2021, observada a ordem de prioridades nele estabelecida:

- Tabela de referência de outros órgãos (SICRO, DNIT, etc)
- Cotações

### **5. ORÇAMENTO DETALHADO EM PLANILHAS DE CUSTOS UNITÁRIOS**

No orçamento da presente obra ou serviço foram juntadas as planilhas sintéticas e as planilhas analíticas.

O documento de responsabilidade técnica (ART ou RRT) relativo às planilhas orçamentárias consta nos autos.

Na presente licitação foram utilizadas as tabelas de referência mais atualizadas.

## 6. ELABORAÇÃO DAS COMPOSIÇÕES DE CUSTOS UNITÁRIOS

No orçamento de referência da presente licitação:

Foram adotadas composições “**adaptadas**” do SINAPI, nos termos do art. 8º do Decreto n. 7.983, de 2013, as quais foram devidamente juntadas aos autos para o conhecimento dos licitantes; Foram adotadas composições “**próprias**”, extraídas de fontes **extra-SINAPI**, nos termos do art. 23, § 2º, da Lei n. 14.133, de 2021, as quais foram devidamente juntadas aos autos para o conhecimento dos licitantes.

## 7. CUSTOS DIRETOS

No orçamento de referência da presente licitação, os custos diretos compreendem **apenas** os componentes de preço que podem ser devidamente identificados, quantificados e mensurados na planilha orçamentária.

Especificamente em relação ao custo direto de **administração local** o valor adotado observa os parâmetros do Acórdão n. 2.622/2013 - Plenário do TCU.

Em relação ao cronograma físico-financeiro:

PREVÊ pagamentos proporcionais para os custos diretos, em especial quanto ao de administração local, para cada período de execução contratual, refletindo adequadamente a evolução da execução da obra, ao invés de reproduzir percentuais fixos

## 8. ELABORAÇÃO DAS CURVAS ABC DOS SERVIÇOS E INSUMOS

Na presente licitação não foi apresentada a curva ABC, pela seguinte justificativa:

A curva ABC pode não ser apresentada no orçamento de uma obra de reforma de praça pública por motivos como:

1. **Concentração de Custos:** Os principais custos estão em poucos itens, como terraplenagem e pavimentação, então a curva ABC não traz muita vantagem.
2. **Pouca Variedade de Itens:** A obra utiliza poucos tipos de materiais e serviços, o que torna desnecessário classificar itens por relevância financeira.

3. **Normas Técnicas:** As decisões sobre materiais seguem padrões técnicos, não havendo muita escolha ou prioridade a ser feita com base em custos.

4. **Simplicidade e Agilidade:** Para orçamentos simples e rápidos, a curva ABC pode ser dispensada para não complicar o processo.

Assim, a curva ABC pode ser deixada de lado quando os itens mais caros já são claramente identificáveis.

## 9. **ADOÇÃO DO REGIME DE DESONERAÇÃO TRIBUTÁRIA**

Na presente licitação, serão adotados os custos de referência **DESONERADOS**, por se tratar da opção mais vantajosa para a Administração.

## 10. **DETALHAMENTO DA COMPOSIÇÃO DO PERCENTUAL DE BDI**

Na presente licitação, o detalhamento do BDI observa os parâmetros do Acórdão n. 2.622, de 2013 - Plenário do Tribunal de Contas da União.

Foram adotados os seguintes parâmetros de percentuais para cada item do BDI contemplado no Acórdão n. 2.622/2013 - Plenário do TCU:

**Administração central:** 4,01%

**Seguro e garantia:** 0,96%

**Risco:** 0,56%

**Despesa financeira:** 1,11%

**Lucro:** 7,30%;

## 11. **BDI REDUZIDO SOBRE OS CUSTOS DOS MATERIAIS E EQUIPAMENTOS**

Na presente licitação, **NÃO SERÁ** adotado o BDI reduzido sobre os custos dos materiais e equipamentos.

## 12. **ELABORAÇÃO DE CRONOGRAMA FÍSICO-FINANCEIRO**

O cronograma físico-financeiro FOI juntado aos autos.

### 13. PROJETO EXECUTIVO

A Não utilização devido à baixa complexibilidade da obra;

### 14. QUALIFICAÇÃO TÉCNICA

#### **Registro da empresa no conselho profissional**

Na presente licitação, será exigido o registro da empresa licitante junto ao CREA e/ou ao CAU e/ou ao CRT, com objetivo de assegurar a capacidade técnica da mesma.

#### **Capacidade técnico-operacional**

Na presente licitação:

SERÁ exigida a comprovação de quantitativos mínimos nos atestados, correspondentes aos seguintes serviços das parcelas de maior relevância técnica e valor significativo do objeto:

Para os serviços de **EXECUÇÃO DE PASSEIO EM PISO INTERTRAVADO, COM BLOCO RETANGULAR COR NATURAL DE 20 X 10 CM, ESPESSURA 6 CM. AF\_10/2022**: quantitativos mínimos de 500,00 metros quadrados.

Para os serviços de **ATERREO DE ÁREAS, COM MATERIAL ADQUERIDO EM DEPÓSITO, COM ESPELHAMENTO MANUAL, SEM COMPACTAÇÃO**: quantitativos mínimos de 120,00 metros;

#### **Possibilidade de somatório de atestados**

Na presente licitação, será **ACEITO** o somatório de atestados de capacidade técnico-operacional para atingimento dos quantitativos mínimos demandados, com base na seguinte **justificativa** técnica:

#### **Capacidade técnico-profissional**

Na presente licitação:

SERÃO exigidas comprovações de capacidade técnico-profissional quanto às parcelas de maior relevância técnica e valor significativo do objeto, a serem executadas pelos profissionais abaixo elencados:



Para o cargo de **Engenheiro Civil/Arquiteto**: serviços de Construção de Praça Pública. Os quantitativos mínimos a serem comprovados nos documentos de ART/RRT, por cada profissional, estão abaixo elencados:

Para o cargo de **Engenheiro Civil/Arquiteto**: quantitativos mínimos equivalentes aos quantitativos exigido no item 14.

#### **Exigências de instalações, aparelhamento e pessoal técnico**

Na presente licitação, **SERÁ** exigida a indicação de instalações, aparelhamento ou pessoal técnico com determinada qualificação, a seguir elencados:

- 01 Moto niveladora(CHP)
- 01 Caminhão toco, peso bruto total 16000kg, carga máxima 10830kg
- 01 Retroescavadeira sobre rodas com carregadeira tração 4x4, potência líquida 88 hp peso operacional, mínimo de 6674kg, capacidade da carregadeira de 1,00 m<sup>3</sup>, e da retroescavadeira mínima de 0,26 m<sup>3</sup>, profundidade de escavação máxima de 4,37m.
- 01 Trator de esteiras, potencia de 100 hp, peso operacional, de 9,4 t com lamina com capacidade de 2,19m.

#### **15. VISTORIA**

Na presente licitação, a realização de vistoria será **FACULTATIVA**, e o licitante **PODERÁ** apresentar o atestado de vistoria pela declaração de pleno conhecimento das condições de execução do objeto, com base na seguinte justificativa técnica: trata-se de serviço comum de engenharia.

#### **16. SUBCONTRATAÇÃO**

O órgão **NÃO ADMITE** a subcontratação parcial na presente licitação, sob as seguintes condições e **justificativas** técnicas:

O órgão não permite subcontratação parcial para garantir a qualidade, manter a responsabilidade única da contratada, assegurar competência técnica, e facilitar a fiscalização, garantindo maior controle e eficiência na execução do contrato.

## 17. DEFINIÇÃO DO PERCENTUAL DE CAPITAL OU PATRIMÔNIO LÍQUIDO MÍNIMO

Na presente licitação, será exigido garantia de proposta como requisito de pré-habilitação, no percentual de **1% (um por cento)** sobre o valor total estimado da contratação, com base na seguinte **justificativa** técnica:

A exigência de comprovação de capital mínimo de 1% visa garantir que a empresa licitante tem capacidade financeira para executar o contrato, reduzindo riscos de inadimplência e interrupções na obra. Isso protege o interesse público, assegurando que apenas empresas financeiramente sólidas assumam o projeto.

## 18. PARTICIPAÇÃO DE CONSÓRCIOS

Na presente licitação, será VEDADA a participação de consórcios, com base na seguinte **justificativa**: a participação de consórcios é proibida para garantir que uma única empresa assuma total responsabilidade, tenha capacidade técnica e financeira própria, e para facilitar a gestão e fiscalização do contrato.

## 19. PARTICIPAÇÃO DE COOPERATIVAS

Na presente licitação, será VEDADA a participação de cooperativas, com base na seguinte **justificativa**: a participação de cooperativas é proibida para garantir responsabilidade direta, capacidade técnica e financeira sólida, além de facilitar a fiscalização e a execução eficiente do contrato.

## 20. GARANTIA DA EXECUÇÃO

Na presente licitação, será EXIGIDA a apresentação de garantia de execução contratual, com base na seguinte **justificativa**:

A exigência de garantia de execução contratual é justificada para assegurar a segurança financeira da Administração Pública, demonstrar o comprometimento da contratada, proteger o interesse público e reduzir riscos de não execução ou execução inadequada.

## 21. DA SUSTENTABILIDADE

Nesta licitação, o órgão assessorado entendeu que os serviços objeto desta contratação não se sujeitam aos critérios e práticas de sustentabilidade pois as atividades relacionadas são consideradas de impacto ambiental insignificante/inexistente, conforme DECLARAÇÕES DE DISPENSA DE LICENCIAMENTO AMBIENTAL ESTADUAL anexas ao processo.

## 22. DOS DOCUMENTOS DE HABILITAÇÃO

Os documentos suficientes para demonstrar a capacidade do licitante de realizar o objeto da licitação, serão exigidos para fins de habilitação, nos termos dos arts. 62 a 70 da Lei nº 14.133, de 2021.



## DECLARAÇÃO DE DOMÍNIO PÚBLICO

O Município de Pau D'Arco do Piauí, Estado do Piauí, pessoa jurídica de direito público, inscrito no CNPJ sob nº 04.218.211/0001-56, com sede na Avenida Principal, S/N, Centro, Pau D'Arco do Piauí - PI, CEP 64295-000, representado pelo Prefeito Municipal **ANTONIO MILTON DE ABREU PASSOS**, declara instituir os autos do presente instrumento tem como objeto o estabelecimento de mútua cooperação entre os partícipes, com vistas a execução de obras e serviços de construção de uma praça no Assentamento Retiro, com seguintes coordenadas:







o município de Pau D'Arco do Piauí - PI, Processo Sei de nº 00317.000928/2025-97, as quais são de domínio público do Município, e por ser bens de uso comum do povo como dispostos nos artigos 98 e 99-I, do Código Civil Brasileiro vigente, independe de registro no Cartório de Registro de Imóveis e Hipotecas.

Pau D'Arco do Piauí - PI, 11 de março de 2026.

  
**ANTONIO MILTON DE ABREU PASSOS**  
Prefeito Municipal